

BürgerBlatt

Haslach | Fischerbach | Hofstetten | Mühlenbach | Steinach



Amtliche
Bekanntmachungen

Standesamtliche
Nachrichten

Aktuelles
aus den Vereinen

Kultur

Schulnachrichten

Freizeit

Kirchliche
Nachrichten

Soziale Dienste

Tourist-Informationen

Gemeinsame
Bekanntmachungen

Freitag, 9. Mai 2014

Nr. 19



11. Mai 2014

11 - 18 Uhr

3. Steinacher Leistungsschau

Handwerk
Dienstleistung
Gewerbe
Gastronomie

Wirtschaftskreis Steinach





NOTRUF

Notfallrettung/Notarzt (europaweit)	112
Feuerwehr	112
Polizei	110
Krankentransport 0781 19222	
Polizeirevier Haslach	975920
Ortenau Klinikum Wolfach	07834 9700
Ortenau Klinikum Gengenbach	07803 890
Ortenau Klinikum Lahr-Ettenheim	07821 930
Ortenau Klinikum Offenburg	0781 4720
Gift-Notruf	0761 19240
Telefonseelsorge	0800 1110222 (Kostenfrei)
Strom- und Wasserversorgung	2621
Störungsdienst Haslach, Bollenbach, Schnellingen (Stadtwerke Haslach)	
Stromversorgung-Störungsdienst	078212800
Fischerbach, Hofstetten, Mühlenbach, Steinach (E-Werk Mittelbaden)	
Wasserversorgung-Störungsdienst	siehe Gemeinde- Fischerbach, Hofstetten, Mühlenbach,
Verwaltungen	
Steinach	Tel. 3848, Mobil: 01757211505
Gasversorgung badenova Störungsdienst	08002767767



BEREITSCHAFTSDIENST DER ÄRZTE U. APOTHEKEN

NOTRUFNUMMERN

In der Zeit von Sa. 8.00 Uhr bis Mo. 8.00 Uhr und den gesetzlichen Feiertagen:

Ärztlicher, kinderärztlicher Notdienst und Augenarzt

Tel.: 01805 19292460

Zahnärztliche Notrufnummer: 018032225511

Tierärztlicher Notdienst: zu erfragen beim Haustierarzt

Apotheken-Notdienst

Notdienst-Wechsel jeweils morgens um 08.30 Uhr.

Sa., 10.05.2014: Burg-Apotheke Hausach, Hauptstr. 32,
Tel.: 07831 - 67 36 77756 Hausach, Schwarzwaldbahn, 08:30 bis 08:30 Uhr

So., 11.05.2014: Kloster-Apotheke Haslach, Klosterstr. 2,
Tel.: 07832 - 88 89, 77716 Haslach im Kinzigtal, 08:30 bis 08:30 Uhr

Mo., 12.05.2014: Apotheke am Kurgarten, Hauptstr. 169,
Tel.: 07835 - 32 33, 77736 Zell am Harmersbach (Unterharmersbach),
08:30 bis 08:30 Uhr

Stadt-Apotheke Hornberg, Werderstr. 8, Tel.: 07833 - 77 77,
78132 Hornberg, Schwarzwaldbahn, 08:30 bis 08:30 Uhr

Di., 13.05.2014: Schloss-Apotheke Wolfach, Hauptstr. 10,
Tel.: 07834 - 62 42, 77709 Wolfach, 08:30 bis 08:30 Uhr

Mi., 14.05.2014: Apotheke zur Eiche Hausach, Gustav-Rivinius-Platz 1,
Tel.: 07831 - 63 35, 77756 Hausach, Schwarzwaldbahn,
08:30 bis 08:30 Uhr

Do., 15.05.2014: Linden-Apotheke Oberwolfach, Wolfstalstr. 17,
Tel.: 07834 - 65 65, 77709 Oberwolfach, 08:30 bis 08:30 Uhr

Marien-Apotheke Zell, Hauptstr. 57, Tel.: 07835 - 2 02,
77736 Zell am Harmersbach, 08:30 bis 08:30 Uhr

Fr., 16.05.2014: Apotheke Steinach, Hauptstr. 29, Tel.: 07832 - 9 18 40,
77790 Steinach, 08:30 bis 08:30 Uhr

AMTSBLATT DER STADT HASLACH
UND DER GEMEINDEN FISCHERBACH, HOFSTETTEN,
MÜHLENBACH UND STEINACH.
Herausgeber sind die Bürgermeisterämter.
Verantwortlich für den redaktionellen Teil:
der jeweilige Bürgermeister oder sein Vertreter im Amt
Anzeigenschluss: Mittwoch, 12.00 Uhr.
Verlag, Druck, gewerbliche Anzeigen und gewerbliche
Beilagen sowie private Anzeigen: ANB Reiff-Verlagsgesellschaft
& Cie GmbH · Marlener Str. 9 · 77656 Offenburg · Telefon 0781/
504-14 55 · Fax 0781/504-1469 · E-Mail: anb.anzeigen@reiff.de



BEHÖRDEN- SPRECHSTUNDEN

Haslach

Stadtverwaltung Haslach, Tel. 706-0

Montag-Freitag	8.00 - 12.00 Uhr
Montag, Dienstag, Freitag	14.00 - 16.00 Uhr
Donnerstag	14.00 - 18.00 Uhr
und nach Vereinbarung	
Internet: http://www.haslach.de	Zentrale e-mail: stadt@haslach.de

Bahnhaltestelle Haslach

Fahrkarten:		
Reisebüro Luke	Montag-Freitag	9.00 - 13.00 Uhr
Im Bahnhofsgebäude, Haslach		und 14.00 - 18.00 Uhr
Tel.: 994499	Samstag	9.00 - 12.30 Uhr

Notariat Haslach, Am Marktplatz 6

Termine nur nach Vereinbarung	
Geschäftsstelle, Tel. 995990	
Montag-Freitag	8.00 - 12.00 Uhr
Montag-Mittwoch	14.00 - 16.30 Uhr
Donnerstag	14.00 - 18.00 Uhr

Polizeirevier Haslach

Schwarzwaldstr.16	
Tel. 975920	Rund um die Uhr persönlich und telefonisch erreichbar.
Fax 9759229	

Postagentur Haslach

Schwarzwaldstraße 8	Montag-Freitag	8.30 - 12.30 Uhr
		14.00 - 17.30 Uhr
	Samstag	9.00 - 12.00 Uhr

TÜV Haslach, Eichenbachstr. 2, Tel. 979340

Donnerstag	8.00 - 12.00 Uhr
	12.30 - 16.00 Uhr

Fischerbach

Gemeindeverwaltung	Montag bis Donnerstag	7.30 - 12.00 Uhr
Hauptstr. 38	Montag und Dienstag	13.30 - 17.00 Uhr
Tel. 91900	Donnerstag	13.30 - 18.00 Uhr
Fax 919020	Freitag	7.30 - 13.00 Uhr

E-Mail: gemeinde@fischerbach.de · Internet: <http://www.fischerbach.de>

Freiw. Feuerwehr, Kdt. Markus Schwarze, Mobil: 0151 25388038

Wasserversorgung-Störungsdienst, Bauhof, Mobil: 0177 3394746

Hofstetten

Gemeinde Hofstetten	Montag-Mittwoch	7.45 - 12.00 Uhr
Hauptstr. 5	Donnerstag	7.45 - 12.00 Uhr
Tel. 07832 91290		14.00 - 18.00 Uhr
Fax 07832 91290	Freitag	7.45 - 13.00 Uhr
Internet: http://www.Hofstetten.com · E-Mail: gemeinde@hofstetten.com		

Mühlenbach

Gemeindeverwaltung	Montag-Mittwoch	7.30 - 12.00 Uhr
Hauptstr. 24	Donnerstag	7.30 - 12.00 Uhr
Tel. 07832 91180		13.30 - 18.30 Uhr
Fax 07832 911820	Freitag	7.30 - 12.30 Uhr
Internet: http://www.muehlenbach.de · E-Mail: gemeinde@muehlenbach.de		

Steinach

Gemeindeverwaltung	Montag, Dienstag	8.00 - 12.00 Uhr
Kirchstraße 4		14.00 - 16.00 Uhr
Tel. 07832 91980	Mittwoch	8.00 - 12.00 Uhr
Fax 07832 919820		nachmittags geschlossen
	Donnerstag	8.00 - 12.00 Uhr
		14.00 - 18.00 Uhr
	Freitag	8.00 - 14.00 Uhr

Internet: <http://www.steinach.de> · e-mail: info@steinach.de

Ortsvorsteher Erich Maier, Tel. 0175 7211531

Sprechzeiten nach Vereinbarung

Forstrevierleiter Günter Schmidt, Tel. 1842, Fax 994127, Handy 01622535777

Postagentur	Mo, Di, Do, Fr	9.00 - 12.00 Uhr
Hauptstraße 17		14.30 - 18.00 Uhr
Tel. 2535	Mi, Sa	9.00 - 12.00 Uhr

Der Redaktionschluss
für das Bürgerblatt
ist jeweils

Dienstag, 16.00 Uhr

Haslach im Kinzigtal



Stadtnachrichten aus Haslach im Kinzigtal. Verantwortlich für den amtlichen Teil: Bürgermeister Heinz Winkler
Herausgeber: Stadtverwaltung Haslach · Telefon 07832 706-174 · Telefax 07832 706-178 · stadtnachrichten@haslach.de · www.haslach.de

Haslachs Internetauftritt präsentiert sich ab heute neu

Sehr geehrte Damen und Herren,

Der Auftritt Haslachs im Internet präsentiert sich ab heute in neuem Gewand: Nicht nur die Graphik wurde komplett überarbeitet und zeigt nun eine frische und zeitgemäße Darstellung, auch die Systematik des Informationsangebots wurde nochmals verbessert.

So löst eine neue Eingangsseite mit der Darstellung der vier Hauptbereiche den „Direkteinstieg“ in die Tourismussseite ab und der Wegfall einer Schmalspalte ermöglicht eine großzügigere Darstellung des Hauptfeldes. Die Übersetzungsfunktion und ein Link an prominenter Stelle zur kommunalen Facebook-Seite schließen eine Aktualitätslücke ebenso wie die vielleicht wichtigste Änderung, nämlich die automatische Anpassung der Site an mobile Endgeräte.

Und nicht zuletzt haben alle Fachabteilungen der Stadtverwaltungen ihre Inhaltsseiten einer Komplettrevision unterzogen, eine Frucht daraus sind viele neue Bilder. Darüber hinaus wurden auch möglichst viele Bereiche aus dem Leben dieser Stadt, ihrer Bürgerinnen und Bürger neu eingefügt oder erweitert. Haslachs Internetauftritt soll Ihnen einen umfassenden Einblick geben in eine lebendige Kommune und Ihnen bei allen Anliegen fundierte Informationen aus erster Hand geben.

Ich wünsche Ihnen nun viel Freude beim Nutzen dieser Seiten - **www.haslach.de**.

Mit freundlichen Grüßen

Heinz Winkler
Bürgermeister





Stadtnachrichten

amtlich und aktuell

Die neue
Badesaison beginnt!



Das Haslacher Freibad öffnet am
morgigen Samstag, 10. Mai

ÖFFNUNGSZEITEN:

Montag bis Freitag : 9.00 bis 20.00 Uhr
Samstag/Sonntag/Feiertage : 8.00 bis 20.00 Uhr

Wir freuen uns auf Sie!

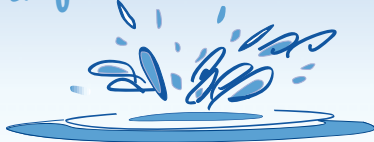

FREIBAD HASLACH

Freibad Haslach, 77716 Haslach, Telefon 07832 / 81 20

Jährliche Überprüfung der Standsicherheit aller Grabmale

Jährliche Überprüfung der Standsicherheit aller Grabmale
Nach der Rechtsprechung muss die Stadt Haslach im Rahmen ihrer Verkehrssicherungspflicht einmal im Jahr alle Grabmale auf dem Friedhof hinsichtlich ihrer Standfestigkeit überprüfen.

Immer wieder kommt es auf Grund mangelnder Standfestigkeit von Grabmalen zu Unfällen auf Friedhöfen. Die Ursachen hierfür sind vielfältig; Witterungseinflüsse wie Frost oder starke Regenfälle, Senkungen durch Hohlräume u. v. m. lockern den Stand der Grabmale.

Die Friedhofsverwaltung führt deshalb im Zeitraum vom 12.05. bis 16.05.2014 die alljährliche Prüfung der Standfestigkeit aller Grabmale auf dem Friedhof in Haslach durch.

Ein Grabmal gilt als standsicher, wenn es im Lot steht und keinerlei Neigungen, Schwankungen, Lockerungen oder sonstige Standsicherheitsmängel im Zuge der Überprüfung aufweist.

Sollten sich anlässlich der Kontrolle Beanstandungen ergeben, werden die Nutzungsberechtigten angeschrieben und ihnen Gelegenheit gegeben, diese Mängel unverzüglich zu beseitigen.

Die Friedhofsverwaltung der Stadt Haslach bittet um Beachtung und Ihr Verständnis.

Mitteilung für unsere Grundsteuerzahler

Hiermit möchten wir die Steuerzahler, welche der Stadtkasse **keine** Einzugsermächtigung für die Grundsteuer erteilt haben, auf den Fälligkeitstermin **per 15.05.2014** hinweisen.

Bankverbindungen der Stadtkasse:

Sparkasse Haslach-Zell Konto: 9078
BLZ: 664 515 48 IBAN: DE18 6645 1548 0000 0090 78
BIC: S OLADES1HAL

Volksbank Kinzigtal eG Konto: 88400909
BLZ: 664 927 00 IBAN: DE12 6649 2700 0088 4009 09
BIC: GENODE61KZT

Europa- und Kommunalwahl am 25. Mai 2014 Wahlscheinanträge per Internet

Zur Europa- und Kommunalwahl 2014 können Wahlscheine mündlich, schriftlich oder durch sonstige dokumentierbare elektronische Übermittlung beantragt werden. Wir bieten für Sie die Beantragung eines Wahlscheines per Internet auf unserer Homepage www.haslach.de

an.
Beim Aufruf des Links zur Europa- und Kommunalwahl erhalten Sie ein Erfassungsformular für Ihre Antragsdaten. Die Daten auf Ihrer Wahlbenachrichtigung müssen Sie in das Antragsformular eintragen. Ihnen steht es offen, sich die Unterlagen nach Hause oder an eine abweichende Versandanschrift senden zu lassen. Ihre Antragsdaten werden verschlüsselt über das Internet in eine Sammeldatei zur Abarbeitung übertragen. Sollten Ihre Antragsdaten nicht mit unserem dialogisierten Wählerverzeichnis übereinstimmen, erhalten Sie automatisch einen Hinweis. Der Wahlschein und die Briefwahlunterlagen

werden Ihnen von uns anschließend per Post/Amtsboten zugestellt. Für die automatische Prüfung Ihrer Daten benötigen wir unter anderem zwingend die Eingabe Ihrer Wahlbezirks- und Wählernummer. Sollten Sie Ihre Wahlbenachrichtigung nicht vorliegen haben, können Sie auch formlos per E-Mail an blank@haslach.de einen Wahlschein beantragen. In diesem Fall müssen Sie Ihren Familiennamen, Ihre Vornamen, Ihr Geburtsdatum und Ihre Wohnanschrift (Straße, Hausnummer, PLZ, Ort) angeben.

Bei Fragen zum Antragsverfahren wenden Sie sich bitte an das Wahlamt unter folgenden **Kontaktmöglichkeiten:**

Tel. 706-141, Mail: blank@haslach.de, FAX: 706-149

Die Beantragung ist in der Zeit vom 2. Mai bis 23. Mai 2014 18.00 Uhr möglich.

Stadt Haslach
Bürgeramt

Stadt/Gemeinde Haslach im Kinzigtal	Landkreis Ortenaukreis
---	----------------------------------

Öffentliche Bekanntmachung zur Durchführung der Wahl zum Europäischen Parlament - Europawahl - und der Wahl des Gemeinderats und des Ortschaftsrats ¹⁾, der Wahl des Kreistags ~~und der Regionalversammlung des Verbands Region Stuttgart ²⁾~~ am ~~25. Mai 2014~~

1. Am 25. Mai 2014 findet in der Bundesrepublik Deutschland die Wahl zum Europäischen Parlament - Europawahl - und gleichzeitig finden in der Stadt/Gemeinde

Haslach im Kinzigtal

die Kommunalwahlen - Wahl des Gemeinderats, Wahl des Ortschaftsrats ¹⁾, Wahl des Kreistags ~~und die Wahl der Regionalversammlung des Verbands Region Stuttgart ²⁾~~ - statt.

2. Die Wahlzeit dauert von 8:00 Uhr bis 18:00 Uhr.

3. ~~Die Gemeinde bildet nur einen Wahlbezirk. Der Wahlraum wird eingerichtet in~~

Wahlraum (Ort, Straße, Hausnummer, Raum/Zimmer-Nummer)

¹⁾ Die Gemeinde ist in folgende 5 Wahlbezirke eingeteilt:

Wahlbezirk	Abgrenzung des Wahlbezirks	Bezeichnung/Lage des Wahlraums <small>(Straße, Hausnr., Zimmer-Nr.)</small>
I	Altstadt, Vorstadt, Eichenbach, Breite	Stadhalle Haslach*
II	Schafstef, Rotkreuz, Oststadt	Stadhalle Haslach*
III	Schnellingingen	Schulhaus Schnellingingen*
IV	Bollenbach	Dorfgemeinschaftshaus Bollenbach, Kinzigstraße 8*
	Briefwahlvorstand	Rathaus Haslach, Am Marktplatz 1*

* Die Wahlräume sind barrierefrei.

¹⁾ Die Gemeinde ist in folgende 4 allgemeine Wahlbezirke (bei größerer Zahl) eingeteilt:

In der Wahlbenachrichtigung, die den Wahlberechtigten bis spätestens 4. Mai 2014 zugesandt worden ist, sind der Wahlbezirk und der Wahlraum angegeben, in dem der Wahlberechtigte zu wählen hat.

~~Es sind folgende Sonderwahlbezirke ³⁾ gebildet:~~

~~Sonderwahlbezirk (Bezeichnung) Wahlraum (Ort, Straße, Hausnummer, Raum/Zimmer-Nummer)~~

4. Jeder Wahlberechtigte kann nur in dem Wahlraum des Wahlbezirks wählen, in dessen Wählerverzeichnis er eingetragen ist. Die Wähler haben ihre Wahlbenachrichtigung und ihren amtlichen Personalausweis - Unionsbürger ihren gültigen Identitätsausweis - oder ihren Reisepass zur Wahl mitzubringen. Die Wahlbenachrichtigung soll bei der Wahl abgegeben werden.

Der Wähler gibt seine Stimmen in der Weise ab, dass er auf einem oder mehreren Stimmzetteln

- Bewerbern, denen er eine Stimme geben will, durch ein Kreuz hinter dem vorgedruckten Namen, durch Eintragung des Namens oder auf sonst eindeutige Weise ausdrücklich als gewählt kennzeichnet,
- Bewerber, denen er zwei oder drei Stimmen geben will, durch die Ziffer " 2 " oder " 3 " hinter dem Namen, durch Wiederholen des Namens oder auf sonst eindeutige Weise als mit zwei oder drei Stimmen gewählt kennzeichnet.

Der Wähler kann auch **einen** Stimmzettel ohne jede Kennzeichnung oder im Ganzen gekennzeichnet abgeben. In diesem Fall ist jeder Bewerber, dessen Name im Stimmzettel vorgedruckt ist, als mit einer Stimme gewählt; bei der Wahl des Kreistags jedoch nur so viele Bewerber in der Reihenfolge von oben, wie Mitglieder des Kreistags für den Wahlkreis zu wählen sind.

~~6.7 Es findet **Mehrheitswahl** statt bei der~~²⁾

- Wahl des Gemeinderats
 - Wahl des Ortschaftsrats
- der Ortschaft _____
- der Ortschaft _____
- der Ortschaft _____
- der Ortschaft _____

Hierbei kann jede wählbare Person gewählt werden. Der Wähler ist nicht an die Bewerber gebunden, deren Namen im Stimmzettel vorgedruckt sind ⁵⁾. Der Wähler kann jedem Bewerber nur eine Stimme geben.

Der Wähler gibt seine Stimme in der Weise ab, dass er Bewerber, denen er eine Stimme geben will,

- auf einem Stimmzettel mit vorgedruckten Namen durch ein Kreuz hinter dem vorgedruckten Namen, durch Eintragung des Namens oder auf sonst eindeutige Weise ⁵⁾,
- auf einem Stimmzettel ohne vorgedruckte Namen durch Eintragung des Namens ⁶⁾ ausdrücklich als gewählt kennzeichnet.

Der Wähler kann auch den Stimmzettel mit vorgedruckten Namen ohne jede Kennzeichnung oder im Ganzen gekennzeichnet abgeben. In diesem Fall gilt jeder Bewerber, dessen Name im Stimmzettel vorgedruckt ist, als mit einer Stimme gewählt ⁵⁾.

6.8 ~~Bei **unechter Teilortswahl** ⁴⁾~~
 Es findet ~~unechte Teilortswahl~~ statt bei der ~~Wahl des Gemeinderats~~

zu wählende Vertreter (Anzahl)	für den Wohnbezirk

~~bei der Wahl des Ortschaftsrats der Ortschaft ⁴⁾~~

zu wählende Vertreter (Anzahl)	für den Wohnbezirk

~~bei der Wahl des Ortschaftsrats der Ortschaft ⁴⁾~~

zu wählende Vertreter (Anzahl)	für den Wohnbezirk

Bei unechter Teilortwahl gilt ergänzend Folgendes⁴⁾:

- In den einzelnen Wohnbezirken kann der Wähler nur so vielen Bewerbern Stimmen geben, wie für den Wohnbezirk jeweils Vertreter zu wählen sind; diese Zahlen sind in den Stimmzetteln jeweils angegeben⁴⁾;
- bei **Verhältnisauswahl** können Bewerber aus verschiedenen Wahlvorschlägen jeweils nur für den Wohnbezirk parasciert werden, für den sie als Bewerber vorgeschlagen sind⁴⁾;
- bei **Mehrheitswahl** muss der vom Wähler abgegebene Stimmzettel erkennen lassen, welche Personen er als Vertreter der einzelnen Wohnbezirke wählen will⁷⁾.
- Gibt der Wähler seine Stimme durch Abgabe eines Stimmzettels mit vorgeprägten Namen ohne Kennzeichnung oder im Ganzen gekennzeichnet ab, so gelten höchstens so viele Bewerber in der Reihenfolge von oben als mit einer Stimme gewählt, wie für den Wohnbezirk jeweils Vertreter zu wählen sind⁸⁾.

6.9 Bei der Wahl der Regionalversammlung des Verbands Region Stuttgart²⁾ findet Verhältniswahl mit Listenwahlvorschlägen statt.

Der Wähler gibt seine Stimme in der Weise ab, dass er durch ein auf den Stimmzettel gesetztes Kreuz oder auf sonst eindeutige Weise kennzeichnet, welchem Wahlvorschlag er seine Stimme geben will.

6.10 Beleidigende oder auf die Person des Wählers hinweisende **Zusätze** oder nicht nur gegen einzelne Bewerber gerichtete Vorbehalte auf dem Stimmzettel oder sonst im Stimmzettelumschlag sowie jede Kennzeichnung des Stimmzettelumschlags haben die Ungültigkeit der Stimmabgabe zur Folge.

6.11 Jeder Wähler erhält beim Betreten des Wahlraums die zu der jeweiligen Wahl gehörenden Stimmzettelumschläge ausgehändigt.
Der Stimmzettel muss vom Wähler in einer Wahlkabine des Wahlraums oder in einem besonderen Nebenraum gekennzeichnet und in den Stimmzettelumschlag gelegt werden.

7. Wahlscheine

Europawahl

Wähler, die einen Wahlschein für die Europawahl haben, können an der Wahl im Landkreis / ~~Stadtkreis~~⁴⁾, in dem der Wahlschein ausgestellt ist,

- durch Stimmabgabe in einem beliebigen Wahlbezirk des Landkreises / ~~Stadtkreises~~⁴⁾ oder

- durch Briefwahl teilnehmen.

Wer durch Briefwahl wählen will, muss sich vom Bürgermeisteramt - Wahlamt - einen amtlichen Stimmzettel, einen amtlichen Stimmzettelumschlag sowie einen amtlichen Wahlbriefumschlag beschaffen.

Kommunalwahlen

Wähler, die einen Wahlschein für die Kommunalwahlen haben, können

- in einem beliebigen Wahlbezirk des im Wahlschein angegebenen Gebiets oder

- durch Briefwahl wählen.

Der Wahlschein enthält auf der Rückseite nähere Hinweise darüber, wie durch Briefwahl gewählt wird⁹⁾.

Wer bei den Kommunalwahlen durch Briefwahl wählen will, erhält auf Antrag beim Bürgermeisteramt

- Wahlamt - neben dem Wahlschein auch die weiteren Briefwahlunterlagen.

Der Wähler hat seine Wahlbriefe (getrennt nach Europawahl - rot - und Kommunalwahlen - gelb -) mit den entsprechenden Stimmzetteln (in verschlossenen Stimmzettelumschlägen) und den unterschriebenen Wahlscheinen so rechtzeitig den jeweils auf den Wahlbriefumschlägen angegebenen Stellen zu übersenden, dass sie dort spätestens am Wahltag bis 18.00 Uhr eingehen.

Die Wahlbriefe können auch bei der jeweils angegebenen Stelle abgegeben werden. Der Wähler, der seine Briefwahlunterlagen beim Bürgermeisteramt selbst in Empfang nimmt, kann an Ort und Stelle die Briefwahl ausüben.

8. Jeder Wahlberechtigte kann sein Wahlrecht nur einmal und nur persönlich ausüben. Bei der Europawahl gilt dies auch für Wahlberechtigte, die zugleich in einem anderen Mitgliedstaat der Europäischen Union zum Europäischen Parlament wahlberechtigt sind (§ 6 Abs. 4 Europawahlgesetz).

Ein behinderter Wahlberechtigter kann sich der Hilfe einer anderen Person bedienen.

Wer unbefugt wählt oder sonst ein unrichtiges Ergebnis einer Wahl herbeiführt oder das Ergebnis verfälscht, wird mit einer Freiheitsstrafe bis zu fünf Jahren oder mit Geldstrafe bestraft; der Versuch ist strafbar (§ 107a Abs. 1 und 3 des Strafgesetzbuches).

Die **Wahlhandlung** sowie die im Anschluss an die Wahlhandlung erfolgende Ermittlung und Feststellung der Wahlergebnisse im Wahlbezirk sind öffentlich. Jedermann hat Zutritt, soweit das ohne Beeinträchtigung des Wahlgeschäfts möglich ist.

9. Der Briefwahlvorstand / ~~Die Briefwahlvorstände~~ tritt / ~~treten~~ zusammen

zur Ermittlung des Briefwahlergebnisses
der Europawahl 15.30 Uhr in

Haslach, Rathaus, Am Marktplatz 1

(Ort und Raum)

10. Das Wahlergebnis für alle Wahlbezirke einschließlich Schnellingen und Bollenbach wird im Rathaus, Am Marktplatz 1, ermittelt.

Ort, Datum Haslach, den 09. Mai 2014

Bürgermeisteramt



Sören Fuß
Vorsitzender des Gemeindewahlausschusses

Unterschrift, Amtsbezeichnung

Europa- und Kommunalwahl am 25. Mai 2014

Noch 3 Wochen bis zur Wahl!

Liebe wahlberechtigten Bürgerinnen und Bürger von Haslach, liebe Jungwähler und Erstwähler, am 25. Mai werden in über 1.000 Gemeinden im Südwesten die Gemeinderäte und in über 400 Gemeinden die Ortschaftsräte gewählt - so auch in Haslach. Außerdem findet an diesem Tag die Kreistags- und Europawahl statt.

Erstmals dürfen bei der Kommunalwahl, also bei der Wahl zum Kreistag-, Gemeinderat- und Ortschaftsrat, auch die 16 und 17-jährigen Mitbürger/innen wählen.

Somit wird die Zahl der Erstwähler im Vergleich zu den vorangegangenen Kommunalwahlen deutlich ansteigen.

Dies bietet Ihnen als Jung- und Erstwähler die erstmalige Chance sich auf kommunaler Ebene direkt zu beteiligen und Einfluss zu nehmen. In Haslach sind Sie damit einer von knapp 150 jungen Menschen und Sie können am politischen Geschehen aktiv mitwirken. Landesweit werden es ca. 200.000 Wahlberechtigte im Alter von 16 und 17 Jahren sein - eine bemerkenswerte Zahl.

Für den Gemeinderat in Haslach sind 18 Mitglieder zu wählen, für den Ortschaftsrat in Bollenbach 7 und für den Kreistag 6 Mitglieder. Im Ortsteil Schnelllingen werden außerdem 4 Mitglieder als sachkundige Einwohner für den Sonderausschuss Schnelllingen gewählt.

Es wird eine spannende Wahl in jeder Hinsicht geben, da viele der Sitze in den jeweiligen Gremien zum Teil völlig neu besetzt werden.

Die Wahllokale am 25. Mai in der Stadthalle in Haslach und im Dorfgemeinschaftshaus in Bollenbach sind barrierefrei, so dass für Rollstuhlfahrer und Personen, die auf Rollatoren angewiesen sind die Wahlkabinen und Wahlurnen gut erreichbar sein werden. In der Stadthalle wird der Seiteneingang dementsprechend ausgeschildert.

In den vergangenen Tagen haben Sie Ihre Wahlbenachrichtigung erhalten, welche gleichzeitig für Sie die Wahlberechtigung für die dort aufgeführten Wahlen bedeutet.

Gleichfalls erhalten Sie bis spätestens zum 24. Mai die Stimmzettel für den Kreistag, den Gemeinderat sowie jeweils in den Orteilen die Stimmzettel für den Ortschaftsrat in Bollenbach und die sachkundigen Einwohner für den Sonderausschuss in Schnelllingen. Sie können sich somit in aller Ruhe zu Hause Gedanken darüber machen, welchen Bewerber Sie Ihre Stimme am 25. Mai geben werden.

Lediglich der Stimmzettel zur Europawahl, auf welchem 24 Parteien und Gruppierungen vertreten sein werden, wird Ihnen erst im Wahllokal ausgehändigt. Sollten Sie am 25. Mai verhindert sein sich an der Wahl zu beteiligen, so können Sie die Möglichkeit der Briefwahl nutzen. Der hierfür erforderliche Vordruck befindet sich auf der Rückseite Ihrer Wahlbenachrichtigung. Wahlscheine für die Briefwahl können aber auch über das Internet oder per Mail beantragt werden. Nutzen Sie Ihre Chance auf Mitbestimmung und Mitwirkung auf kommunalpolitischer Ebene und geben Sie für die Europa- und Kommunalwahl am 25. Mai Ihre Stimme ab. Ihre Stimme ist wichtig und jede Stimme zählt!

Ich wünsche Ihnen bis zur Wahl am 25. Mai eine gute Zeit der Entscheidung,

Ihr



Sören Fuß
Vorsitzender des Gemeindevwahlausschusses



Anmeldung der Hundehaltung

In letzter Zeit wurde vereinzelt festgestellt, dass Hundehalter der Anzeigepflicht nach § 10 der Hundesteuersatzung nicht nachgekommen sind. Demnach ist jeder der im Gemeindegebiet einen über 3 Monate alten Hund hält verpflichtet, dies innerhalb eines Monats nach dem Beginn der Haltung oder nachdem der Hund das steuerbare Alter erreicht hat, der Gemeinde schriftlich anzuzeigen. Wir weisen darauf hin, dass Verstöße gegen die Anzeigepflicht mit einer Geldbuße geahndet werden können.

Problemstoffsammlung

Problemstoffsammlung am Samstag, den 10. Mai 2014 in Haslach

Am **Samstag, den 10. Mai 2014** findet **von 09.00 Uhr bis 16.00 Uhr** die Problemstoffsammlung auf dem **Parkplatz neben der Markthalle** (bei Hartplatz/Stadion) statt.

Bei der Problemstoffsammlung werden Problemabfälle aus Haushaltungen (Farb- und Lackreste, Verdüner, Lösungsmittel, usw.) angenommen. Es werden auch ausgediente Elektrokleingeräte, sowie Elektronikgeräte **kostenlos** angenommen, jedoch **keine Elektrogroßgeräte** (z. Bsp. Wasch- und Spülmaschinen, Elektroherde, Kühlgeräte).

Kühlgeräte und Elektrogroßgeräte können von jedermann selbst bei der Mülldeponie Vulkan zu den üblichen Öffnungszeiten **kostenlos** angeliefert werden. Die Geräte sind dabei von den Anlieferern selbst zu entladen.

Weitere Hinweise zur Problemstoffsammlung sind unter den gemeinsamen Bekanntmachungen (grüne Seiten) zu entnehmen.

Stadtverwaltung Haslach

Mietwohnungsbörse und Gewerbeflächenbörse – Vermieter jetzt eintragen!

Haben Sie eine Wohnung oder Gewerbefläche zu vermieten? Suchen Sie eine Mietwohnung oder Gewerbefläche?

Auf der Internetseite der Stadt Haslach unter <http://www.haslach.de/mietboerse> ist die Suche oder sind Selbsteinträge kostenlos möglich!



Das Geschenk für Haslacher!

.... was kostete ein Laib Brot am 27.08. 1923?
 ... was konnten sich die Haslacher für 570 Milliarden Mark am 24.11.1923 kaufen?
 ... und wie heißt der Nachfolger der „Gewerbebank e.G.m.b.H.“, die 1926 gegründet wurde?

Die Antworten gibt es in der Haslacher Stadtchronik von Manfred Hildenbrand:

4 Bände, zusammen nur 49,50 Euro, 1155 Seiten, 900 Bilder.

In jeder Haslacher Buchhandlung und im Kulturbüro im Kloster



Nachstehende Jubilare feiern in den nächsten Tagen Geburtstag:

Samstag, den 10. Mai 2014

Herr Hermann Braig,
 Bollenbacher Str. 41
 den 75. Geburtstag

Sonntag, den 11. Mai 2014

Frau Else Becherer,
 Hofstetter Str. 37
 den 74. Geburtstag

Frau Ursula Hättich,
 Pfarrer-Albrecht-Str. 11
 den 71. Geburtstag

Dienstag, den 13. Mai 2014

Frau Maria Hemmerle,
 Mühlenbacher Str. 11
 den 79. Geburtstag

Mittwoch, den 14. Mai 2014

Herr Gunter Müller,
 Mühlenstr. 40
 den 70. Geburtstag

Donnerstag, den 15. Mai 2014

Herr Alois Franz,
 Kirchgasse 14
 den 74. Geburtstag

Freitag, den 16. Mai 2014

Frau Frieda Weis, Josef-Rau-Straße 26
 den 75. Geburtstag

Wir gratulieren unseren Mitbürgerinnen und Mitbürgern zu ihrem Geburtstag und wünschen von Herzen alles Gute, vor allem Gesundheit für das neue Lebensjahr.



FUNDSACHEN

Beim Fundbüro der Stadt Haslach im Kinzigtal wurden folgende Fundsachen abgegeben:

- Brille, schwarzer Rahmen, Bügel schwarz/gold (Maimarkt Haslach, Nähe Bistro)
- Damenbrille, bronzefarbenes Gestell (Schleifmattstraße Nähe Bahnunterführung)
- rotes Damenfahrrad (Niederhofenparkplatz)
- blaues Herrenfahrrad (Nähe Stadtbücherei/Sozialstation)
- Damen-Strickmütze (Tiefgarage Kampfackerstraße)
- schwarze Damen-Lederhandschuhe (seit ca. 3 Wochen in Stadtapotheke)

weitere Informationen erhalten Sie im Internet unter www.haslach.de / Bürgerinfo "Fundsachensuche"



ABFALL-BESEITIGUNG

Bei Fragen zur Abfallwirtschaft wenden Sie sich bitte an:
 Landratsamt Ortenaukreis, Eigenbetrieb Abfallwirtschaft, Badstraße 20, 77652 Offenburg
 Info-Hotline der Abfallberatung: 0781/805-9600
 Info-Hotline für Abfallgebühren und Behälter: 0781/805-6000
 E-Mail: abfallwirtschaft@ortenaukreis.de
 Homepage: www.abfallwirtschaft-ortenaukreis.de

Behälterbestellungen und/oder Behälteränderungen können nur vom Grundstückseigentümer bzw. Verwalter vorgenommen werden. Bitte geben sie uns hierzu ihre Kundennummer und das Leistungskonto an.

Bei der Stadtverwaltung Haslach betreut Sie:

Frau Simone Volk, Am Marktplatz 1, 77716 Haslach
 Tel.: 07832/706-137,
 E-Mail: s.volk@haslach.de

Leerung der Mülltonnen:

Graue Tonne:

Dienstag, den 13.05. in den Stadtteilen Bollenbach & Schnellingen
 Mittwoch, den 14.05. im Stadtbezirk Haslach

Grüne Tonne:

Mittwoch, den 21.05. im Stadtteil Schnellingen
 Donnerstag, den 22.05. im Stadtbezirk Haslach
 Freitag, den 23.05. im Stadtteil Bollenbach

Gelbe Säcke:

Montag, den 19.05. in den Stadtteilen Bollenbach & Schnellingen
 Mittwoch, den 21.05. im Stadtbezirk Haslach

Nächste Problemstoffsammlung:

Samstag, den 10.05. von 09.00 bis 16.00 Uhr
 Standort: Markthalle Haslach

Nächste Altpapiersammlung (FFW):

Samstag, den 05.07.

Nächster Warentauschtag:

Samstag, den 11.10. von 13.00 bis 16.00 Uhr
 Standort: Markthalle Haslach

Abholung von Grünabfällen:

Dienstag, den 18.11.

Batteriebehälter & Korktonne:

An der Rückseite der Stadthalle, am Eingang des "ehem." städtischen Bauhofs (Neue Eisenbahnstraße)

Deponie Vulkan (Tel.: 07832/96886):

Montag bis Freitag von 08.00 Uhr bis 12.30 Uhr
 von 13.00 Uhr bis 16.45 Uhr
 sowie jeden Samstag von 08.00 Uhr bis 12.00 Uhr



**STADTBÜCHEREI
IM BÜRGERHAUS
DER STADT HASLACH**

Flohmarkt

Wir schaffen Platz für neue Medien!
Daher ist unser **Flohmarkt** zur Zeit gut gefüllt mit CD-Roms mit Informationen und Aktivitäten zu verschiedenen Sachthemen. Auch einige CDs, Kinderkassetten und Romane für Erwachsene, Jugendliche und Kinder warten noch auf einen neuen Besitzer.

Preise:

- 1 Medieneinheit - 1 €
- 5 Medieneinheiten - 3 €

Egal ob Sie alte Medien kaufen oder neue Medien ausleihen möchten, wir freuen uns auf Ihren Besuch!

Ihre Stadtbücherei

Unsere Öffnungszeiten

- Dienstag 14.30 - 18.00 Uhr
- Mittwoch 10.00 - 12.00 Uhr
- Donnerstag 14.30 - 19.00 Uhr
- Freitag 14.30 - 18.00 Uhr
- Samstag 10.00 - 12.00 Uhr
- Telefon: 91 82-0



**Haslach BiG -
Bibliothek der
Generationen**

Bowtech® -Vortrag

Am Freitag, den 9. Mai 2014 hält der Gesundheitspraktiker Helmut Rachl in der Bibliothek der Generationen um 19:30 Uhr einen Vortrag zum Thema Bowtech®. Bowtech® ist eine sanfte & schmerzfreie Muskel-/Bindegewebstechnik aus Australien, die dem Körper hilft, in seinen ursprünglichen, natürlichen, gesunden, freien Zustand zu kommen, ohne Manipulation. Die körpereigene Selbstregulation wird auf natürliche Weise stimuliert.

Helmut Rachl ist Gesundheitspraktiker in Hofstetten. Er wird an diesem Abend lebendig und informativ über den Hintergrund dieser neuen Technik und seine persönlichen Erfahrungen damit referieren. Er selbst praktizierte von 2007-2013 in Wien, Österreich in eigener Praxis mit verschiedenen Methoden im Bereich der Körper-Energie-Arbeit. 2010 lernte er die Bowen-Technik kennen und ist seither begeisteter Bowen-Practitioner.

Unsere Öffnungszeiten

- Montag 14.30 - 19.00 Uhr
- Dienstag 09.00 - 13.30 Uhr
- Mittwoch 09.00 - 13.30 Uhr
- Donnerstag 09.00 - 13.30 Uhr
- Freitag 09.00 - 12.00 Uhr
- Telefon: 96093-92
- Adresse: Richard-Wagner-Straße 10 (Heinrich-Hansjakob-Bildungszentrum), Gebäude C



**KOMMUNALE
JUGENDARBEIT**

Verbindliche Kinderbetreuung für Grundschüler 2014

Um ihnen, liebe Eltern, die Urlaubsplanung zu erleichtern weisen wir darauf hin, dass die Kommunale Jugendarbeit Haslach dieses Jahr wieder wie gewohnt in den Sommerferien und erstmalig auch in den Pfingstferien verbindliche Kinderbetreuung anbietet. Die Betreuungszeit ist täglich von 8:00-17:00 Uhr (flexible Abholung ab 16:00 Uhr).

Termine:

In den Pfingstferien von Dienstag, den 10. Juni bis Freitag, den 13. Juni 2014 für 45 Euro (wegen des Feiertages wird die Betreuung nur 4 Tage angeboten)
In den Sommerferien von Montag, den 4. August - Freitag, den 8. August und Montag, den 11. August - Freitag, den 15. August 2014 für 60 Euro

Anmeldungen und weitere Informationen erhalten sie im Jugendhaus.

Öffnungszeiten & Angebote des Jugendhauses:

- Montag:** "Kaffeeklatsch" der Mädchentreff ab 16:00 Uhr
- Mittwoch:** 16:00-20:00 Uhr, Offener Treff Kochgruppe um 16:00 Uhr
- Donnerstag:** 16:00 - 20:00 Uhr, Offener Treff Battleabend um 16:30 Uhr
- Freitag:** Jungenfußballgruppe um 14:00 Uhr in der Eichenbachsporthalle 17:00 - 22:00 Uhr, Offener Treff mit Grill & Chill ab 17:00 Uhr Partyalarm ab 19:00 Uhr

Für einen Besuch des Jugendhauses und unseren Angeboten ist keine Anmeldung erforderlich. Wer Lust hat darf einfach vorbei kommen und sich alles anschauen.

Wenn das Haus für Jugendliche geöffnet ist, befindet sich immer eine pädagogische Kraft im Haus, die gerne alle Fragen rund um die Jugendarbeit beantwortet.

Kontakt:

Für Fragen zu den Angeboten und Aktionen rund um die **Jugendarbeit und der Betreuung der Ganztageschüler in der Mittagspause am Bildungszentrum** wenden Sie sich bitte an die Mitarbeiter des Jugendhauses in der Mühlenbacher Straße 14 : 07832/ 8040, über Facebook "Jugendhaus Haslach" oder Mobilehaslach@t-online.de
Schulsozialarbeit am Heinrich Hansjakob Bildungszentrum
Werkreal- und Realschule: Christine Riehle, und Mathias Beisiegel 07832 9754110
Grundschule:
Birgit Lehmann 07832 9754169
Oder schreiben Sie eine E-mail an schulsozialarbeit-haslach@gmx.de.



AUS DEN SCHULEN



**Grundschule
Anmeldetage für die Schulanfänger/innen 2014**

Am **Montag, 12. Mai 2014 und Mittwoch, 14. Mai 2014**, jeweils **von 8.00 Uhr bis 12.00 Uhr und von 13.00 Uhr bis 16.00 Uhr** findet im **Rektorat/Sekretariat des Bildungszentrums die Anmeldung der künftigen Erstklässler statt. Die Termine für die Anmeldung hängen in den jeweiligen Kindergärten aus.**

Schulpflichtig werden alle Kinder, die bis zum 30. September 2014 das sechste Lebensjahr vollendet haben und Kinder, die im Vorjahr zurückgestellt wurden.

"Kann-Kind-Regelung"

Ebenso können Kinder angemeldet werden, welche zwischen dem 01.10.2014 und dem 30.06.2015 ihr 6. Lebensjahr vollenden (also 6 Jahre alt werden). Diese Kinder erhalten dadurch den Status eines "schulpflichtigen Kindes". Voraussetzung zum Schulbesuch ist die Schulfähigkeit des Kindes.

Sollten in der Zwischenzeit Eltern von schulpflichtig gewordenen Kindern in Haslach zugezogen sein, so bitten wir um Benachrichtigung, damit gegebenenfalls ein Anmeldetermin vereinbart werden kann.

Bei der Anmeldung sollen die **Kinder und ein Erziehungsberechtigter** anwesend sein. Legen Sie bitte bei der An-

meldung auch eine **Geburtsurkunde** oder ein **Kinderausweis** vor. Bei Rückfragen wenden Sie sich bitte an die Schulleitung

Tel. 07832/9754-130.

Gez. A. Pontius/Konrektorin



**TOURISTINFORMATION
HASLACH informiert**

Ortenauer Straußenführer 2014

In der Tourist Information erhältlich:

Der neue Straußenführer 2014

Er ist in der Tourist Information erhältlich, der neue Straußenführer von Jörg M. Weisbrod (Zell-Weierbach) und wieder sind alle Angaben der Ortenauer Straußenwirtschaften auf dem neuesten Wissensstand. Der Straußenführer informiert über Standorte, Angebote und Öffnungszeiten der Straußenwirtschaften. 21 Ausflugsziele hat Jörg M. Weisbrod wieder aufgesucht und in dem informativen Flyer zusammengefasst. Es lohnt sich, diesen "Wegbegleiter" in der Tasche zu haben und so zahlreiche Einkunstmöglichkeiten ausfindig zu machen und zu besuchen.

Der Ortenauer Straußenführer ist erhältlich in der Tourist Information Haslach (Altes Kapuzinerkloster) zum **Preis von € 1,50.**

Eintrittskarten Europapark 2014

In der Tourist Information erhältlich:

Eintrittskarten Europapark 2014

Der Europapark in Rust bietet in diesem Jahr wieder zusätzliche neue Attraktionen, so erwartet den Besucher "Arthur im Königreich der Minimoy's", die gigantische Indoor-Attraktion und so manches mehr.

Eintrittskarten sind erhältlich in der Tourist Information im Alten Kapuzinerkloster, dort gibt es auch die neuen Prospekte.

Die Eintrittspreise 2014:

Erwachsene: € 41,00

Kinder 4 - 11 Jahre € 36,00

Briefe von Heinrich Hansjakob

Hansjakob - "Mit Gänsekiel und Tintenfass"

Wußten Sie, dass Heinrich Hansjakob auch ein eifriger Briefe Schreiber war? Fast täglich sei rund ein Dutzend Briefe aus dem Hause gegangen. Die Heinrich

Hansjakob-Gesellschaft hat nun Ende vergangenen Jahres eine große Sammlung von Briefen Hansjakobs -Manfred Hildenbrand und Peter Schäfer waren für dieses Projekt verantwortlich- in Buchform, unter dem Titel **"Hansjakob - Mit Gänsekiel und Tintenfass"** in den Druck gebracht. Die Auflage ist nur begrenzt und deshalb lohnt es sich, dieses Buch zu erwerben. In der Tourist Information im Alten Kapuzinerkloster in Haslach ist es zum Preis von € **19,50** erhältlich. Ein Schnäppchen für alle Hansjakobfreunde, für alle, die auch etwas über den Briefe Schreiber Heinrich Hansjakob erfahren wollen.



KULTUR

... im Städtle
... im Tal
... im Ländle

18. Mai 2014, KLIK mit "Der Gott des Gemetzels? in Haslach

Kleinkunst im Kloster präsentiert am 18. Mai eine der erfolgreichsten Komödien der letzten Jahre: "Der Gott des Gemetzels" von Yasmina Reza mit dem Tourneetheater Stuttgart

Zwei 11jährige Jungen prügeln sich auf dem Schulhof, der eine schlägt mit dem Stock zu, der andere verliert zwei Schneidezähne. Unter zivilisierten Leuten, wie es die Eltern sind, spricht man die Sache gemeinsam durch. Und so beraten Alain und Annette mit Véronique und Michel bei Kaffee und Gebäck, wie man pädagogisch richtig auf Ferdinand (den Täter) und Bruno (das Opfer) einwirkt, so konsensbemerht und politisch korrekt, wie es sich heutzutage in unseren westlichen Gesellschaften gehört. Doch unversehens wird das Ganze etwas schwieriger: Wer war denn nun der Schuldige von den beiden Bengeln? Deutet Ferdinands rabiaten Verhalten nicht auf Eheprobleme zwischen Alain und Annette hin? Und ist es normal, dass Michel den Hamster seiner Tochter ausgesetzt hat oder dass Alain einen Pharmakonzern mit einem gesundheitsgefährdenden Medikament juristisch vertritt, und deshalb ständig am Handy hängt. Von Sticheleien zu Wortgefechten, von Verbalhändeln zu Handgreiflichkeiten, der Nachmittag mutiert zur zum Brüllen komischen Saalschlacht im heimischen Wohnzimmer... Yasmina Reza hat mit dem "Gott des Gemetzels" ein brillantes Schlachtengemälde geschaffen, das durch seinen Sprachwitz und durch messerscharfe Dialoge überzeugt. Geschliffen, komödiantisch, berührend und nachdenklich machend - Yasmina Rezas Schauspiel zeigt, weshalb

sie weltweit die meistgespielte Dramatikerin der Gegenwart ist.

Am 18. Mai gastiert das Tourneetheater Stuttgart mit "Der Gott des Gemetzels" im Haslacher KLIK, Beginn: 20.00 Uhr, Einlass 19.30 Uhr, Eintritt 13€, 12€ (ermäßigt), Vorverkauf im Kulturbüro im Alten Kapuzinerkloster, Ticket-Hotline: 07832/706-170.



Klassische indische Musik am 17. Mai im Klangraum

Ein ganz besonderer musikalischer Höhepunkt der klassischen indischen Musik **am Samstag, den 17. Mai, um 20.00 Uhr.**



Das Konzert mit dem Duo bestehend aus Subrata Manna, Tabla & Debanjan Bhat-tacharjee, Sarod findet im Klangraum von Musiktherapeutin Ulrike Höhmann im Inneren Graben 44 in Haslach statt.

Der mit exotischen Instrumentarium und max. 30 Sitzplätzen ausgestattete Keller- gewölberaum verspricht für das indische Duo einen besonderen Rahmen für ihre Musik, und für den Zuhörer ein besonders nahes Klangerlebnis zu werden.

Die Musik der zwei indischen Musiker be- tört durch ihr famoses Zusammenspiel, ihre Bewegung und Klangvielfalt, die es vermögen in ferne Welten oder zu sich selbst zu schweifen. Hier wird es intensiv und erfahrbar wie klassische indische Musik mit ihren Ragas und Talas das Ge- müt oder die Seele in Harmonien bewegt. Man darf gespannt sein auf zwei ganz geniale famose Musiker aus dem fernen Indien aus Kalkutta.

Wegen begrenzter Platzzahl ist unbedingt eine Anmeldung unter tablasarod@gmx.net oder Telefon 07832/910024 notwendig.

**MOCKEMALÖR
am 11. Mai im Raben**

Klingt irgendwie merkwürdig. Ist das he- bräisch? Nicht ganz. Alemannisch tönt es bei MOCKEMALÖR, was beim ersten Hö- ren durchaus befremdlich sein mag und ja, des Merkens würdig. Drei idealistische Wahlberliner stecken hinter dieser Wort- neuschöpfung. Um den Gesang im hei- matlichen Dialekt schmiegen sich raus- schende Bassteppiche, surren sphärische Synthesizer, klirren Gitarrenakkorde, er- bauen sich klare wie bizarre Percussion- beats. Es entstehen gewaltige Klangwel- ten genauso wie zart anhauchende Traumsequenzen. Eine energiegeladene Atmosphäre. Magisch, magnetisch, fast meditativ. Man kann sich in ihrer Musik verlieren, kann die Extreme spüren und das fühlt sich bemerkenswert gut an.



**Musikbistro Raben
Sonntag, 11.05.**

Kaddi am 09. Mai im Irish Pub

Kaddi ist eine junge Singer/Songwriterin aus einem kleineren Dorf bei Lahr. Sie sieht in der Musik eine Möglichkeit, Ge- fühle auszudrücken und zu verdauen. Ein gebrochenes Herz, Einsamkeit, Ent- täuschung, Entschlossenheit, sich immer wieder aufzuraffen und weiter zu lau- fen. Situationen, die so Mancher selbst

kennt. Auf jeden Fall sehr lohnenswert zuzuhören.

**Irish Pub
Freitag, 09.05.
21.00 Uhr
Eintritt frei - Hutgeld!**



**Nick Saxon am 10. Mai
im Irish Pub**

Nick Saxon ist ein Singer/Songwriter im Stil von Jack Johnson.



**Irish Pub
Samstag, 10.05.
21.00 Uhr
Eintritt frei - Hutgeld!**

**SWR3 Comedy Live mit
Christoph Sonntag**

15. Oktober 2014 - Stadthalle Haslach i.K.

Einlass 19 Uhr / Beginn 20 Uhr
Bestuhlt - Freie Platzwahl
Tickets zu € 26,50 in allen Geschäftsstel- len Ihrer Tageszeitung erhältlich:
Schwarzwälder Bote, Lahrer Zeitung, Mittelbadische Presse, Badisches Tag- blatt, Badische Zeitung.

**Tickets per Internet:
www.schaettgen.com**

Mit seiner AZNZ-Tour begeisterte er mehr als 200.000 Besucher, etwa 2 Millionen Zuschauer haben die Show im Fernsehen gesehen. Nach einem halben Jahr kreati- ver Arbeitspause ist der schwäbische Ausnahme-Comedian zurück auf der

Bühne! Mit seinem neuen Live-Programm tourt Christoph Sonntag ab Januar 2014 durch ganz SWR3 Land.



**GESCHICHTE UND
BRAUCHTUM**

**Fest des Heiligen Nepomuk
in der Mühlenkapelle**

Am nächsten Freitag ist Patrozini- umsfest in der Mühlenkapelle

Nächste Woche Freitag wird das Fest des Heiligen Johannes Nepomuk, gleichzei- tig das Patroziniumsfest der Mühlenka- pelle um 19 Uhr mit einer Eucharistiefeyer in würdiger Weise begangen.

Es ist das Namensfest eines der populär- sten Heiligen in unserer Heimat, das des Heiligen Johannes Nepomuk. Kaum an einem markanten Fußübergang, wo nicht seine Figur aufgestellt ist, so auch in Haslach auf der Gutleutbrücke. Am nächsten Freitag (16.05.) wird er in der Mühlenkapelle als deren Schutzpatron gefeiert, steht diese aus dem 17. Jahr- hundert doch nahe am Wasser, in der Nähe der einstigen Stadtmühle. Der Wolf- acher Barockmaler Johann Georg Hild- brandt hatte einst nicht nur das Bild des Heiligen an der Vorderseite der Kapelle gemalt -beim Wiederaufbau neu ange- bracht durch den Hausacher Künstler Di- mitro Petrov- sondern auch jene Darstel- lung des Heiligen, die noch heute den Innentraum der Kapelle ziert. Durch die Nähe zum Wasser war einst der Heilige Johannes Nepomuk zum Patron der Ka- pelle geworden, zusammen mit dem Ti- tel der Unbefleckten Empfängnis Mari- ens. Der Heilige Johannes Nepomuk war Generalvikar und hatte schließlich unter König Wenzel sein Martyrium durch den Sturz von der Karlsbrücke in Prag erlit-

ten. Wegen dieses Todes wurde er zum vielverehrten Brückenheiligen. Der Bischof ließ ihn daraufhin im Prager Veitsdom bestatten, wo sich sein aus 1,68 Tonnen reinem Silber bestehendes Hochgrab befindet. Über die Fürstenberger fand die Verehrung des böhmischen Heiligen auch Verbreitung in ihren Landen, wozu auch Haslach und Teile des Kinzigtal gehörten.



**KATH. KIRCHENGEMEINDE
ST. ARBOGAST**

Senioren-Gymnastik:
montags im Pfarrheim,
gr. Saal - Gruppe I u. II, 15.00 Uhr

Frauengymnastik:
montags im Pfarrheim,
gr. Saal, 19.00 Uhr – 20.00 Uhr

Öffnungszeiten des Kastenkeller:
Freitag - Sonntag ab 19.00 Uhr

Globus-Weltladen, Sandhaasstr. 4
Der Weltladen hält ein vielfältiges Sortiment an Lebensmitteln und Handwerksprodukten aus fairem Handel bereit, das Produzenten in der Dritten Welt ein Leben in Würde ermöglicht.
Montag- Samstag: von 9.00 - 12.00 Uhr
Montag, Dienstag, Donnerstag, Freitag: von 15.00 - 18.00 Uhr
Mittwochnachmittag geschlossen
Am 2. Samstag im Monat auf dem Wochenmarkt.

Goethestraße 6, 77716 Haslach
Telefon: 0 78 32 / 91 35-0
Fax: 0 78 32 / 91 35-20
E-Mail: info@kath-haslach.de
Internet: www.kath-haslach.de

Pfarrbüro – Öffnungszeiten:

Mo. ganztägig geschlossen
Di. 08.30-12.00 Uhr 14.00-17.00 Uhr
Mi. 08.30-12.00 Uhr nachm. geschlossen
Do. 08.30-12.00 Uhr 14.00-18.00 Uhr
Fr. 08.30-12.00 Uhr nachm. geschlossen

Sekretärinnen:
Isabella Dera, Claudia Treier

**Kontaktadressen des Seelsorgeteams,
Gottesdienstordnung und Mitteilungen
der Seelsorgeeinheit Haslach siehe unter „Kirchliche Nachrichten
Seelsorgeeinheit Haslach“**

Kirchenmusik und Chöre

Unsere Chöre: Kirchenchor, Adoramus-Chor, Kinderchor, Jugendchor Mutabor
Verantwortlicher Kirchenmusiker:
Bernhard Mussler,
Telefon: 0 78 32 / 91 57 96

**Katholischer Stadtkindergarten
Haslach**

Goethestraße 8
77716 Haslach
Telefon: 0 78 32 / 97 80 87-0
E-Mail: kiga@kath-haslach.de

**Katholischer Kindergarten
„Arche Noah“**

Bollenbacher Straße 29
77716 Haslach-Bollenbach
Telefon: 0 78 32 / 23 67
E-Mail: info@kiga-bollenbach.de

**Maiandacht in der
Schnellinger Kapelle**

Die Schnellinger Frauen laden recht herzlich ein, zu der am **Montag, dem 12. Mai** um 18 Uhr in der Schnellinger Kapelle stattfindenden Maiandacht.

Firmvorbereitung 2014

Wichtige Informationen zur Firmvorbereitung 2014 siehe unter Kirchliche Nachrichten der Seelsorgeeinheit Haslach.



**Ev. Kirchengemeinde
HASLACH**

**- siehe Kirchenseite vor den
gemeinsamen grünen Seiten-**

**Ev. Pfarramt, Mühlenstraße 6
77716 Haslach
Tel. 07832 979590, Fax: 979591
Email: haslach@kbz.ekiba.de
Öffnungszeiten:
Montag - Freitag von 9-12 Uhr
Bitte auf den Anrufbeantworter sprechen,
faxen oder mailen!**



**VEREINS-
NACHRICHTEN**

Bündnis 90/Die Grünen

Europa: Chance für Deutschland und unsere Region

Informationsabend mit
Franziska Brantner,
Bundestagsabgeordnete und frühere Europaabgeordnete
Mittwoch 14. Mai 20 Uhr
Treff im Bürgerhaus in der Sandhaasstr. 8



**Ortsverband
Haslach**

Kandidatenvorstellung der CDU Haslach zur Gemeinderatswahl 2014

Mit der Liste für die Gemeinderatswahl 2014 bemüht sich die CDU an die bisherigen Erfolge und dem Engagement der CDU-Fraktion anzuknüpfen. Auch in diesem Jahr haben wir erfreulicherweise Kandidaten aus vielen Altersgruppen und aus verschiedenen Berufsgruppen gefunden, die sich für Haslach kommunalpolitisch engagieren wollen. Wir möchten Ihnen die Möglichkeit geben, die Kandidaten in einem persönlichen Gespräch kennenzulernen. Deshalb wird die CDU am 10. und am 17. Mai 2014 gemeinsam mit den Kandidaten auf dem Wochenmarkt vertreten sein. Sie finden uns auf dem Marktplatz beim Sebastiansbrunnen. Zwischen 9:00 und 12:00 Uhr werden Ihnen die Kandidaten Ihre Fragen beantworten und nähere Informationen über sich selbst geben. Bitte nutzen Sie die Möglichkeit die Kandidaten kennenzulernen und mit ihnen über aktuelle Haslacher Themen zu diskutieren.



**Chorgemeinschaft
Haslach e.V.
Frohsinn Harmonie**

Liebe Sängerinnen, liebe Sänger!
Montag, 12. Mai 19:30 Uhr trifft sich der gemischte Chor zur Probe in der Hansjakobschule



**DEUTSCHES
ROTES KREUZ
Ortsverein Haslach**

Der DRK Ortsverein Haslach lädt ein zur Blutspende-Aktion in Haslach am Dienstag, 13. Mai 2014 von 14.15 Uhr bis 19.30 Uhr in der Stadthalle Haslach



**Ein gutes Herz
ist unbezahlbar.
Blut spenden
ist Ehrensache.**

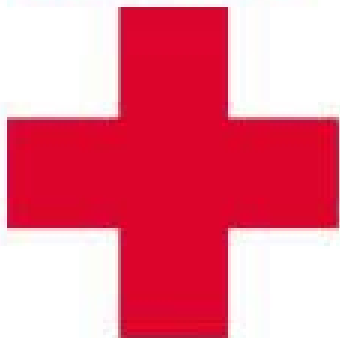

**SPENDE
BLUT**
BEIM ROTEN KREUZ

Liebe Mitbürgerinnen und Mitbürger von Haslach und den Umlandgemeinden!

Am 13. Mai 2014 sind die Bürger von Haslach und Umgebung aufgefordert, ihr Blut für lebensrettende Maßnahmen zur Verfügung zu stellen.

Blutspende gehört zum Wertvollsten, was ein Mensch geben kann. Darum:

Schenke Leben - spende Blut!

15.000 Blutspenden werden in Deutschland täglich zur Versorgung der Kranken

und Verletzten in den Kliniken benötigt. Das meiste Blut wird inzwischen zur Behandlung von Krebspatienten benötigt. Es folgen Erkrankungen des Herzens, Magen- und Darmkrankheiten, Sport- und Verkehrsunfälle. Moderne Behandlungsmethoden, wie die Chemotherapie, bieten den Patienten eine reelle Chance auf Heilung. Allerdings führt die Chemotherapie oft zu einer vorübergehenden kompletten Unterdrückung der körpereigenen Blutbildung. Die Patienten sind in diesen Behandlungsphasen lebenswichtig auf Blutübertragungen angewiesen. Viele moderne und heilende Behandlungsverfahren können nur durchgeführt werden, wenn genügend spendendes Blut zur Verfügung steht.

Und da die erste Blutspende in vertrauter Begleitung viel leichter fällt, veranstaltet der DRK-Ortsverein wieder einen

Gruppen-Wettbewerb,

in welchem die drei am stärksten vertretenen Gruppierungen einen Geldpreis gewinnen können **"Begeistern Sie andere für das Blutspenden und helfen Sie mit, Engpässe in der Versorgung zu vermeiden."**

Daher bittet der DRK-Blutspendedienst gemeinsam mit dem DRK-Ortsverein Haslach e. V. um ihre Blutspende **am Dienstag, 13. Mai 2014**

Für Ihre Kinder ist eine Spielecke eingerichtet!

Blut spenden kann jeder Gesunde zwischen 18 und 71 Jahren, Erstspender dürfen jedoch nicht älter als 64 Jahre sein. Damit die Blutspende gut vertragen wird, erfolgt vor der Blutentnahme eine ärztliche Untersuchung. Die eigentliche Blutspende dauert nur wenige Minuten. Mit Anmeldung, Untersuchung und anschließendem Imbiss sollten Spender eine gute Stunde Zeit einplanen. Eine Stunde, die ein ganzes Leben retten kann.

Der neue Blutspender-Ausweis im Scheckkartenformat kommt auch bei uns. Daher bitte nicht vergessen:

- Personalausweis zur Spende mitbringen! -

Blutspende

Wir beginnen am **Montag, den 12.05.2014 um 17.30 Uhr** mit dem Aufbau in der **Stadthalle**. Wir freuen uns über jeden Helfer, insbesondere über diejenigen, die uns zum ersten Mal unter die Arme greifen wollen.

Zur Blutspendeaktion am **Dienstag, den 13.05.2014** treffen sich dann alle Helferinnen und Helfer sowie das JRK zu den jeweils vereinbarten Uhrzeiten in der Stadthalle. Für Eure Mithilfe im Voraus schon vielen Dank.

Terminänderung

Wie bereits mitgeteilt, muss die für den 28.06.2014 geplante **Familienwanderung** aus organisatorischen Gründen auf

Samstag, **21.06.2014** vorverlegt werden. Wir bitten um Beachtung.

Eine schriftliche Einladung hierzu erfolgt rechtzeitig.

Die Bereitschaftsleitung



**GischtsGeischtsHexe e.V.
Haslach**

Hallo Hexe & Geischter, am **Freitag, den 09.05.14** findet der nächste Stammtisch im **Gasthaus "Aip-le"** ab **19.30 Uhr** statt. Alle aktiven und passiven Mitglieder sind herzlich zum gemütlichen Beisammensitzen und Quatschen eingeladen. Wir freuen uns über euer Kommen!

Die Vorstandschaft



**Jugendrotkreuz
Haslach**

Wir treffen uns am Mittwoch und Freitag von 17.30 Uhr bis 19.00 Uhr im JRK-Heim.

Thema:

Mittwoch: **EH**

Freitag: **EH**

Es grüßt euer JRK-Team



**Karate- und
Kickboxing Club
Germany e. V.**

Es beginnen wieder ab Mai 2014 neue Kurse für Jugendliche und Erwachsene.

Anfänger, sowie Quereinsteiger die Lust auf Bewegung der anderen Art haben.

Einfach an den Trainingstagen vorbeikommen.

Lehrgänge:

10.05.2014 St. Georgen

Selbstverteidigungslehrgang mit Jürgen Kestner

Beginn 10.00 Uhr, Treffpunkt 9.00 Uhr an der Janhalle

Trainingszeiten:

Dienstag : Kickboxen und Martial Arts Jugendliche und Erwachsene

20:00 - 22:00 Uhr Jahnhalle, Erwachsene, Spezielle Fitness- und Ausdauerübungen, Selbstverteidigung, Kickbox. - und Karatetechniken.

Donnerstag : Karate

18:30 - 20:00 Uhr Jahnhalle, Karategrundtechniken und Katas

Freitag : Karate Kinder + Katatraining für Alle

17:30 - 18:30 Uhr Jahnhalle, Kindertraining und Katatraining

Infos Zuckschwerdt Swen

Tel. 07832/979163. mobil 0151/18305816



Katholische Arbeitnehmer Bewegung

Seniorenwanderung

Die KAB ladet zu einer Wanderung bei Hausach ein. Die ca. 7 km lange Strecke führt rund um den Breitenbach und weist eine Gesamtsteigung von 290 m auf. Die abwechslungsreiche Sterecke belohnt uns mit zahlre?en Ausblicken. Hierzu treffen wir uns am **Donnerstag dem 15. Mai um 13:30 Uhr** am Kloster Parkplatz. Eine Einkehr ist vorgesehen. Gäste sind willkommen.

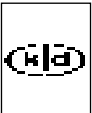

Katholische Frauengemeinschaft HASLACH

Maiandacht am 18. Mai

Am Sonntag, den 18. Mai um 19.00 Uhr findet unsere diesjährige Maiandacht in der St. Arbogast-Kirche statt. Die Andacht wird vom Kirchenchor mitgestaltet. Wir laden alle ganz herzlich zum gemeinsamen Beten und Singen ein. Euer Team



Katholische Junge Gemeinde

Gruppenstundenzeiten:

- "High End Crew"
3. Klasse
Donnerstags 15.30- 16.30Uhr
bei Jana, Ramon und Valerio
"Knallerbsen" 4. Klasse Mittwochs von 16 Uhr bis 17 Uhr bei Kim und Vicky
- "Gummibärenbande"
5. Klasse
dienstags von 16.30- 17.30Uhr
bei Indira, Maike und Arne
- "Fruchtzwerge"
6. Klasse
Freitags von 18- 19Uhr
bei Ann- Christin und Laura
- "Die wilden Kids"
7. Klasse
Montags von 17- 18Uhr
bei Armin und Marius
- "Löwenherz"
8. und 9. Klasse
Monatliche Treffen nach Absprache
bei Greta und Katrin
- "Ugah- Affenalarm"
11. Klasse
Monatliche Treffen nach Absprache
bei Luisa und Timo

Sommerferien - und du willst was erleben?

Dann komm mit aufs...
KjG Zeltlager 2014
erstmal in diesem Jahr:
Kooperation mit KjG Oberwolfach und dem Club 82 in Haslach!
25.08.bis 6.9.2014, Eglingen (Hohenstein)
Zwei Wochen Spiel, Spannung, Abenteuer, Lagerfeuer, Zelte, Freunde, Nachtwanderung, Action, basteln, Natur, Ausflüge, Motto, Märchenstunde, Disco, Sportangebote, Stadttag,...

Wie kann ich mich anmelden? Anmeldeformulare liegen auf dem kath. Pfarramt in Haslach aus oder können mit einer Mail (Betreff: Zeltlager 2014) an luisaallgaier@gmx.de angefordert werden.

Noch Fragen?

0178 860 22 95
(Luisa) luisaallgaier@gmx.de
oder auf dem Pfarramt in Haslach 0783291350



Kolping Religion

Kinderbibelnachmittag

Er findet am **Samstag, den 10. Mai 2014** von 15.00 bis 17.00 Uhr im Kasten, bei der Kath. Kirche in Haslach, statt. Dieses Mal wollen wir eine Geschichte in der Bibel zum Thema „Die Heilung des Blinden am Teich“ hören. Näheres können Sie unter der Gottesdienstordnung der katholischen Kirche nachlesen. Nähere Informationen: Steffi Ziehms 977925, Heidi Binz 2510, Elfriede Stöhr 9789711



Kolping Salve_Ecclesia

Am **Samstag, den 10. Mai 2014** um 17.15 Uhr im Kasten, (Kolpingsaal) bei der kath. Kirche, treffen wir uns um die Lieder für unseren nächsten Gottesdienst zu üben. Wir werden mit der Anlage üben. Eingeladen sind alle, die Lust haben bei uns mitzumachen. Wir suchen Jugendliche die singen wollen und/oder die ein Instrument spielen. Komm einfach vorbei und schau rein.



Kolping Bewerbertraining

Bewerbungshilfe / Kolping-Computerraum

- Bewerbungsunterlagen am Computer erstellen und ausdrucken.
 - STELENSUCHE IM INTERNET
 - Erste Erfahrungen am Computer sammeln
 - Bei Fragen und Problemen um den Computer geben wir Hilfestellung
 - Die eigenen Computerkenntnisse verbessern
- Computerkenntnisse sind nicht erforderlich. Ein kostenloses Angebot für jeden. Der nächste Termin ist am **15. Mai 2014** zwischen 14:30 und 16:30 Uhr im Kasten bei der kath. Kirche in Haslach. Bei Fragen Kolpingfon 07832/9789713



Kolping Familiengruppe

Treffen für Familien

Nächstes Treffen ist am **18. Mai 2014** um 15:00 Uhr auf dem Klosterparkplatz mit dem Fahrrad. Thema des Treffens: Wir fahren mit dem Fahrrad nach Hausach zum Eis essen. Jeder sollte sein eigenes Essen und Trinken mitbringen. Teilnehmen darf jeder, der neugierig geworden ist. Eine Mitgliedschaft wird nicht vorausgesetzt! Auf einen lustigen und erlebnisreichen Nachmittag freut sich schon jetzt: Heidi Binz Tel.: 0 78 32 / 25 10



Radsportverein Haslach

Wir bieten jeden Sa. geführte MTB-Touren an. Treffpunkt 14 Uhr Klosterplatz Haslach. Gefahren wird in mehreren Gruppen. Ende ca. 17 Uhr, danach gesellige Einkehr. So. geführte Rennradrunde Treffpunkt 9.30 Uhr Klosterplatz Haslach, länge ca. 2,5 Std. Bei allen Touren besteht Helmpflicht ! mehr unter www.bergfplitzer-rsvhaslach.de



Schachclub Haslach

Jeden **Mittwoch ab 19.00 Uhr** treffen sich die Schachfreunde vom Schachclub Haslach zum Vereinsabend im Dorfgemeinschaftshaus in Bollenbach. Gäste

sind jederzeit herzlich willkommen. Das **Jugendtraining** findet ebenfalls jeden **Mittwoch ab 17.00 Uhr** statt. Ansprechpartner ist Egon Brucher (Tel. 07832 / 1257).

Weitere Infos finden Sie auch im Internet unter www.schachclub-haslach.de

SCHWARZWALDVEREIN



**Ortsgruppe Haslach
gegr. 1886**

Naturerlebnis am Rand des Oberrheintales

Eine Wanderung zwischen Rhein und Reben.

Der Schwarzwaldverein Ortsgruppe Haslach führt am **Sonntag den 18. Mai** gemeinsam mit der Ortsgruppe Oberwolfach eine Wanderung um Efringen-Kirchen am Oberrhein. Die Wanderung beginnt am Bahnhof Efringen Kirchen und führt durch einen Auwald zu den bekannten **Isteiner Schwellen** im Altrhein. Weiter wandern wir am Altrhein entlang bis **Altrhein Istein**, ab hier steigen wir auf zum Aussichtsbereich **Isteiner Klotz**. Bei klarer Sicht bietet sich hier ein herrlicher Panorama-Blick auf das Rheintal, Basel, die Alpen und Vogesen. Vom Isteiner Klotz wandern wir auf den Klotzenrundweg, ein Höhenweg durch Laubwälder und Obstplantagen bis zum Sportplatz Huttingen, ab hier auf dem Wiiwegli zurück zum Ausgangspunkt Bahnhof Efringen Kirchen. Ab Sportplatz Huttingen laufen wir viel im Freien, haben hier herrliche Sicht, je nach Wetterlage auch viel Sonne. Es ist eine landschaftlich sehr abwechslungsreiche Tour, meist auf ebenen Wegen bis auf einen Anstieg zum Isteiner Klotz, ca 100 m. Gesamtweglänge: 12 km, Gesamtsteigung 157 m; Anfahrt mit der Bahn ab Bahnhof Haslach; Fahrpreis für je 5 Personen 39,-€, (je Person für Hin- u. Rückfahrt zusammen ca 8,-€); Treffpunkt ist Bahnhof Haslach bis spätestens 7:15 Uhr; Ankunft in Efringen Kirchen 10:24 Uhr, Rückfahrt um 15:31 Uhr, Ankunft in Haslach 18:25 Uhr. Rückfahrt um 16:31 Uhr ist ebenfalls möglich. Rucksackverpflegung und Sitzkissen werden empfohlen.

Führung: Doris und Horst Kopp



SENIORENWERK HASLACH e.V.

Montag, 12. Mai 2014

14.30 Uhr bis 17.30 Uhr "Treff•" geöffnet

Immer montags treffen sich die Kartenspieler zum Cego & Skat sowie die Brett-

spieler; gerne sind hierzu auch Nicht-Spieler recht herzlich eingeladen.

14.00 bis 15.00 Uhr Seniorensport für Frauen und Männer

mit Alfred Zehnle in der Jahnturnhalle
Dienstag, 13. Mai 2014

14.30 Uhr bis 17.30 Uhr "Treff•" geöffnet

Singen mit Herbert Boschert, musikalische Begleitung mit der Gitarre.

- Donnerstag, 15. Mai 2014

14.30 Uhr bis 17.30 Uhr "Treff•" geöffnet

14.30 Uhr: Tanzen im Sitzen

Zur Aktivität "Tanzen im Sitzen" laden wir alle Seniorinnen, Senioren und Interessenten recht herzlich ab 14.30 Uhr in den "Treff•" ein. Gerne sind auch Nicht-Mitglieder willkommen. Wir tanzen unter der Anleitung von Übungsleiterin Brigitte Roth. Machen Sie mit!

VORSCHAU

- Dienstag, den 20. Mai 2014

14.30 Uhr Tee-Nachmittag mit selbstgebackenen Waffeln

Donnerstag, den 22. Mai 2014

14.45 Uhr Gruppentanz



Skatclub „Schnippel die 10“ Haslach

Am **Samstag, 10.05.2014** findet der zweite Ligaspieltag für beide Mannschaften statt. Treffpunkt und Abfahrtszeit sind mit den jeweiligen Mannschaftsführern abzustimmen. Spielbeginn ist jeweils um 11.00 Uhr. Die erste Mannschaft muss zu ihrem zweiten Spieltag in der 2. Bundesliga Süd nach Mannheim fahren und spielt dort gegen die Gastgeber Neckarau Mannheim, M&G Pforzheim sowie Robin Hood Nürnberg. Die zweite Mannschaft spielt auswärts in Gengenbach und trifft dort auf die Mannschaften Contra Zusenhofen II und Kreuz As Waldkirch sowie den Gastgeber Ramsch Hand Gengenbach.

Unser Spielabend findet jeden zweiten Mittwoch in den ungeraden Kalenderwochen im Clubhaus des SV Haslach statt (nächster Spielabend am 21.05.2014). Spielbeginn ist immer pünktlich um 19.00 Uhr. Es werden zwei Serien zu je 48 Spiele gespielt. Gäste sind jederzeit herzlich willkommen.

Weitere Infos finden sich auch im Internet unter www.schnippeldie10.de



Sportverein Haslach

Wir investieren in die Zukunft des SV Haslach

Liebe Bürgerinnen und Bürger von Haslach, der Sportverein Haslach ist ein Verein mit rund 530 Mitgliedern, darunter ca. 200 Jugendliche. Unsere Aktiven spielen in der Bezirksliga, unsere A- und C-Junioren in der Landesliga und die B- und D-Junioren ebenfalls in der Bezirksliga. Damit sind wir sehr gut aufgestellt. Unsere Jugendlichen und Kinder werden von 22 Trainern bestens betreut, der SVH stellt sich als Verein damit den Herausforderungen der Gesellschaft und trägt wesentlich zur Jugendbetreuung in Haslach bei. Daneben gibt es bei uns auch eine Badmintonabteilung und wir sind ab 2014 mit unserer Laufgruppe, das ist neu, verantwortlich für die Organisation und Durchführung des zwischenzeitlich über die Region hinaus bekannten Kinzigtaleslaufes.

Wie Sie der Presse entnehmen konnten, baut der SVH ab Juni 2014 einen Kunstrasen. Damit investieren wir in zeitgemäße Trainingsbedingungen für unsere Aktiven und Jugendlichen. Nach Abzug der Beteiligung der Stadt Haslach und des Zuschusses des Badischen Sportbundes bleibt uns ein Eigenanteil von etwas mehr als 150.000 Euro.

Natürlich haben wir diesen Betrag nicht auf der hohen Kante, sondern müssen ihn durch unser Angespertes, durch Eigenleistungen, durch Veranstaltungen und letztlich auch durch Spenden und Sponsorengelder zusammentragen. Für den SVH bedeutet diese Investition, dass sie uns in den kommenden Jahren stets begleiten und herausfordern wird.

Deshalb sind wir auch auf Ihre Unterstützung angewiesen.

Ab sofort bieten wir den obligatorischen Quadratmeterverkauf zum Preis von 10 Euro an. Unter allen Käufern werden wir bei der Einweihung am 27. und 28.9.2014 attraktive Preise verlosen.

Darüber hinaus freuen wir uns über jede Spende, die auf unseren Konten eingeht. Selbstverständlich werden auf Wunsch Spendenbescheinigungen ausgestellt.

Unsere Spendenkonten lauten:

Sparkasse Haslach-Zell, Konto Nr. 9052, BLZ 664 515 48

Volksbank Kinzigtal, Konto Nr. 88882709, BLZ 664 927 00

Jugendversammlung am 21.5.2014 um 18.30 Uhr im Clubhaus

Tagesordnung:

1. Begrüßung
2. Tätigkeitsbericht und sportlicher Rückblick
3. Kassenbericht

4. Entlastung des Jugendkassenwarts
 5. Entlastung des Jugendausschusses
 6. Wahlen
 7. Termine 2014
 8. Anträge, Wünsche, Verschiedenes
- Wünsche und Anträge sind bis Mittwoch, den 14. Mai 2014, schriftlich bei Jürgen Philipp, Schnellinger Str. 9, 77716 Haslach, einzureichen.

Generalversammlung am 23.5.2014 um 19.30 Uhr im Clubhaus

Tagesordnung:

1. Begrüßung
 2. Gedenkminute
 3. Berichte aus den Abteilungen
 4. Bericht Geschäftsführer und Kassierer
 5. Bericht der Kassenprüfer
 6. Entlastung des Geschäftsführers und Kassierers
 7. Bestätigung des Jugendleiters
 8. Informationen zum Kunstrasenplatz
 9. Wünsche und Anträge
- Wünsche und Anträge sind bis Montag, 19.5.2014, zu richten an Sportverein Haslach, Postfach 1419, 77713 Haslach

Termine der Aktiven Mannschaften Sonntag, 11.05.

13:00 Uhr VfR Elgersweier 2 - SV Haslach 2

15:00 Uhr VfR Elgersweier - SV Haslach

Termine der Junioren Mannschaften

Freitag, 09.05.

D-Junioren

17:45 Uhr SG Zeller FV - SV Haslach

Samstag, 10.05.

E-Junioren

11:45 Uhr SV Rust 2 - SV Haslach 3

10:30 Uhr SV Oberwolfach 2 - SV Haslach 2

11:30 Uhr SV Oberwolfach - SV Haslach

D-Junioren

11:30 Uhr DJK Welschensteinach - SV Haslach 2

C-Junioren

12:45 Uhr SG Diersburg 2 - SG Haslach/Fischerbach 2

11:00 Uhr SG Rastatt 04 - SG Haslach/Fischerbach

B-Junioren

15:30 Uhr SG Reichenbach/G. - SG Fischerbach/Haslach

A-Junioren

16:00 Uhr SG Haslach/Fischerbach - SG BW Wiehre Freiburg
(Spielort: Sportplatz Fischerbach)

Sonntag, 11.05.

ab 10.30 Uhr **F-/G-Junioren Staffeltag** in Haslach mit Mannschaften vom SV Schapbach, SV Oberharmersbach, FV Biberach, FV Unterharmersbach, SV Haslach.

Der Jugendausschuss des SV Haslach freut sich auf Ihren Besuch. Für Ihre Bewirtung ist wie immer Bestens gesorgt.

Freitag, 16.05.

E-Junioren

17:30 Uhr FC Kirnbach 2 - SV Haslach

18:30 Uhr FC Kirnbach - SV Haslach

Lauftreff

Treffpunkt jeden Montag um 19.00 Uhr bei "Leder- und Sportwaren Sandhaslach-Kienzler".

Kinzigtallauf-Vorbereitungsprogramm

Um sich richtig auf die Laufsaison und vor allem den Kinzigtallauf fit zu machen bietet der SV Haslach ein Vorbereitungsprogramm an. Ab sofort trifft man sich jeden Mittwoch um 19 Uhr am Stadion. Erfahrene Trainer werden darauf achten, dass niemand überfordert wird, das Trainingsprogramm ist auf die einzelnen Teilnehmer abgestimmt. Für alle SVH-Mitglieder ist die Teilnahme kostenlos, für Nichtmitglieder beträgt der Jahresbeitrag einmalig 50 Euro, darin enthalten ist auch die Startgebühr für den Kinzigtallauf. Wer später einsteigen möchte, kann dies auch tun, allerdings sollte man sich dann vorher bei Jürgen Burger, der auch für Fragen zur Verfügung steht, unter juergen.burger@kabelbw.de oder Tel. 97832/4660 anmelden.

Badminton

Jeweils Donnerstag wird von 20.00-22.00 Uhr in der Eichenbach-Sporthalle Badminton angeboten. Interessierte Gäste sind herzlich willkommen.



Tennis-Club Haslach e.V.

Liebe Tennisfreunde und alle, die es noch werden wollen,

seit Montag 05.05.2014 läuft wieder das Montagmaler-Training. Jeweils von 18.00 - 19.30 Uhr geben Helmut Albicker und Pia Halter Tipps für alle, die das Tennisspielen einmal ausprobieren und erlernen möchten. Bälle und Schläger werden vom TC Haslach gestellt. Kommen Sie einfach in Sportkleidung vorbei und haben Sie Spaß!

Desweiteren sind alle Breitensportler recht herzlich eingeladen montags zur gleichen Zeit untereinander zu spielen. Ob Bälle schlagen, kleine Turniere in Doppel- und Einzelformen oder ob verschiedene Trainingsspiele gemacht werden, kann jede Woche von Neuem entschieden werden.

Anschließend können alle den Abend gemeinsam auf der Terrasse des Clubheims ausklingen lassen.

Kinder & Jugendliche:

Für Kinder und Jugendliche beginnt das freie Schnuppertraining am Samstag 03.05.2014 um 10.00 Uhr. Hier können alle den Tennissport näher kennenlernen und vielleicht für sich entdecken.

Beide Trainings sind kostenfrei und ohne jegliche weitere Verpflichtungen. Schnuppern Sie von Mai bis September (außer Schulferien) und entscheiden dann, ob es Ihnen die gelbe Filzkugel angetan hat oder nicht. Bis bald auf der roten Asche!

Mannschaftsspiele:

Vorschau:

Samstag, 10.05.

9:30 Uhr

TC Ehrenkirchen 1 - Herren 55

Herren 60 - TC Nussbach 1

14:00 Uhr

Herren 40 - TC Buchenbach 1

Sonntag, 11.05.

9:30 Uhr

TC Lahr 1 - Herren 1

Herren 2 - TC Schuttertal 2

TC Ohlsbach 1 - Herren 30

Was war:

TC Bad Krozingen 1 - Herren 40: 6:3

Herren 30 - TC BW Bohlsbach 2: 0:9



Tisch-Tennis-Club 1963 Haslach e.V.

Am Dienstag, den 13.05. beginnen im Training die diesjährigen Vereinsmeisterschaften der Jugend. Sie werden am 20.05. fortgesetzt und abgeschlossen.

Trainingszeiten mit Trainerin Elena Lamonos in der Eichenbachsporthalle sind: Schüler und Jugendliche: Dienstag, 18:00 Uhr - 20:00 Uhr

Erwachsene: Dienstag, 20:00 Uhr - 22:00 Uhr

Die Adresse des TTC Haslach im Internet lautet: www.ttc-haslach.de



Turnverein 1864 Haslach

Abteilung Afterwork-Biker

Geführte Mountainbike-Touren in 3 Leistungsstufen + "Ladies only".

Treffpunkt ist immer donnerstags um 18:30 Uhr auf dem Parkplatz hinter dem Fürstenberger Hof.

Es besteht Helmpflicht!

Abteilung Breitensport

Traditionelle Familienwanderung zum Flachenberg

Am 29.05.2014 machen wir die traditionelle Familienwanderung zum Flachenberg. Aufgrund der Vielzahl der Veranstaltungen im Jubiläumsjahr werden wir allerdings nicht selber auf dem Schmei-

derbureköpfe bewirten sondern marschieren gemeinsam zum Flachenberg. Wir treffen uns um 10:00 Uhr gegenüber der Gaststätte "Grüner Baum". Brigitte Schöner wird die Wanderung leiten. Die Route geht von Haslach über die Willi-Kern-Hütte, Bannstein, Fleischdielde, Schmiederbureköpfe zum Flachenberg. Dauer ca. 2 h.

Alle Vereinsmitglieder, Freunde, Bekannte und Gäste, groß und klein, Zwei- oder Vierbeiner sind ganz herzlich dazu eingeladen.

Bei schlechtem Wetter fällt die Wanderung aus.



Einladung

Am Freitag, den 23. Mai 2014 findet um 20.00 Uhr im Gasthaus Aiple die diesjährige Jahreshauptversammlung des Turnverein 1864 Haslach e.V. statt.

Tagesordnung:

1. Begrüßung
2. Berichte
 - a) des 1. Vorsitzenden
 - b) der Geschäftsstellen-Leiterin

- c) der Abteilung Turnen
- d) der Abteilung Leichtathletik und Rasenkraftsport
- e) der Abteilung Tanzen
- f) der Abteilung Skiclub
- g) der Abteilung Kinderturnen
- h) der Abteilung Breitensport
- i) der Abteilung Klettern
- j) der Kassiererin
- k) der Kassenprüfer

3. Aussprache über die Berichte
4. Entlastung des Vorstandes
5. 150 Jahre TV Haslach - Jubiläum 2014
6. Ehrungen
7. Verabschiedungen
8. Wünsche und Anträge: Anträge zur Hauptversammlung sind bis zum 16. Mai 2014 schriftlich oder per E-Mail unter info@tv-haslach.de beim 1. Vorsitzenden einzureichen.

9. Verschiedenes

Zu dieser Jahreshauptversammlung sind alle Vereinsmitglieder recht herzlich eingeladen und wir freuen uns auf ein zahlreiches Erscheinen.

Christopher Ast

1. Vorsitzender



Verschönerungsverein Bollenbach e.V.

Alpine Wanderung 2014

Die Alpine Wanderung findet auf der Schwäbischen Alb mit Übernachtung auf der Burg Teck vom **28.-29. Juni** statt. Infos und Anmeldung bei Jürgen Roser Tel.: 976381.



Volleyballclub VC 94 Haslach e.V.

Volleyball für jedermann

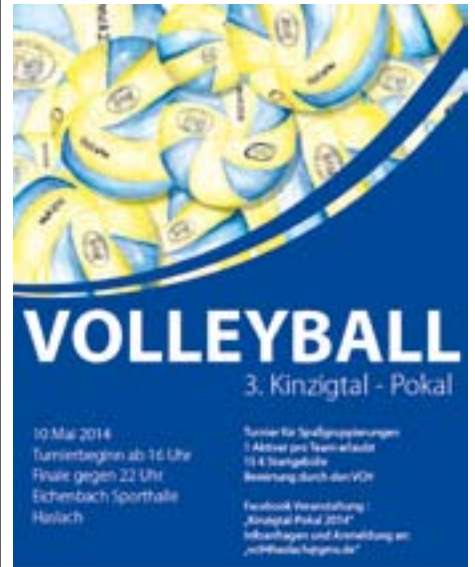

Fischerbach



Nachrichten der Gemeinde Fischerbach. Verantwortlich für den amtlichen Teil: Bürgermeister Armin Schwarz

Herausgeber: Gemeinde Fischerbach · Telefon 07832 9190-0 · Telefax 07832 9190-20 · gemeinde@fischerbach.de · www.fischerbach.de



Wahlscheinantrag über Internet

Zur Europa- und Kommunalwahl 2014 können Wahlscheine mündlich, schriftlich oder durch sonstige dokumentierbare elektronische Übermittlung beantragt werden.

Wir bieten für Sie die Beantragung eines Wahlscheines per Internet auf unserer Homepage www.fischerbach.de an.

Bei Fragen zum Antragsverfahren wenden Sie sich bitte an das Wahlamt, Frau Andrea Summ unter folgenden Kontaktmöglichkeiten Tel.: 07832/9190-13, Fax: 07832/9190-20 oder E-Mail: andrea.summ@fischerbach.de.

Gemeinde Fischerbach	Landkreis Ortenaukreis
--------------------------------	----------------------------------

Öffentliche Bekanntmachung zur Durchführung der Wahl zum Europäischen Parlament - Europawahl - und der Wahl des Gemeinderats und der Wahl des Kreistags am 25. Mai 2014

1. Am 25. Mai 2014 findet in der Bundesrepublik Deutschland die Wahl zum Europäischen Parlament - Europawahl - und gleichzeitig finden in der Gemeinde

Fischerbach

die Kommunalwahlen - Wahl des Gemeinderats und Wahl des Kreistags statt.

2. **Die Wahlzeit dauert von 8:00 Uhr bis 18:00 Uhr.**

3. Die Gemeinde bildet nur einen Wahlbezirk. Der Wahlraum wird eingerichtet in

Wahlraum (Ort, Straße, Hausnummer, Raum/Zimmer-Nummer)

77716 Fischerbach, Hauptstraße 38, Trauzimmer im Rathaus, Eingang West, Zi.-Nr. 001

Der Wahlraum ist nicht barrierefrei.

4. Jeder Wahlberechtigte kann nur in dem Wahlraum des Wahlbezirks wählen, in dessen Wählerverzeichnis er eingetragen ist. Die Wähler haben ihre Wahlbenachrichtigung und ihren amtlichen Personalausweis - Unionsbürger ihren gültigen Identitätsausweis - oder ihren Reisepass zur Wahl mitzubringen. Die Wahlbenachrichtigung soll bei der Wahl abgegeben werden.

5. **Wahl zum Europäischen Parlament - Europawahl -**
Gewählt wird mit **amtlichen Stimmzetteln**.

Jeder Wähler erhält beim Betreten des Wahlraums einen Stimmzettel ausgehändigt.

Aufdruck: **Stimmzettel für die Wahl der Abgeordneten des Europäischen Parlaments**
Farbe: weißlich

Jeder Wähler hat **eine** Stimme.

Der Stimmzettel enthält jeweils unter fortlaufender Nummer die Bezeichnung der Partei und ihre Kurzbezeichnung bzw. die Bezeichnung der sonstigen politischen Vereinigung und ihr Kennwort sowie jeweils die ersten 10 Bewerber der zugelassenen Wahlvorschläge und rechts von der Bezeichnung des Wahlvorschlagsberechtigten einen Kreis für die Kennzeichnung.

Der Wähler gibt seine Stimme in der Weise ab, dass er auf dem rechten Teil des Stimmzettels durch ein in einen Kreis gesetztes Kreuz oder auf andere Weise eindeutig kenntlich macht, welchem Wahlvorschlag sie gelten soll. Der **Stimmzettel muss vom Wähler** in einer Wahlkabine des Wahlraums oder in einem besonderen Nebenraum **gekennzeichnet und** in der Weise **gefaltet werden**, dass seine Stimmabgabe nicht erkennbar ist. Für die Stimmabgabe im Wahllokal wird bei der Europawahl kein Stimmzettelumschlag verwendet.

6. **Kommunalwahlen**

Es finden gleichzeitig die nachstehenden Wahlen statt. Gewählt wird mit **amtlichen Stimmzetteln in amtlichen Stimmzettelumschlägen**.

6.1 **Wahl des Gemeinderats**

Zu wählen sind 10 Mitglieder.

Stimmzettel-Aufdruck:
Wahl des Gemeinderats

Stimmzettel-Farbe: orange

6.2 **Wahl des Ortschaftsrats** – entfällt -

6.3 **Wahl des Kreistags**

Zu wählen sind im Wahlkreis 009 Haslach-Zell a.H. 6 Mitglieder.

Stimmzettel-Aufdruck:
Wahl des Kreistags

Stimmzettel-Farbe: hellgrün

6.4 Die Stimmzettel für die einzelnen Wahlen (ohne Europawahl) sind in je besonderen Stimmzettelumschlägen abzugeben, die von gleicher Farbe wie die zugehörigen Stimmzettel sind.

Die Stimmzettel für die Kommunalwahlen werden den Wahlberechtigten spätestens am 24. Mai 2014 zugesandt.

Die Stimmzettelumschläge sowie weitere Stimmzettel werden im Wahlraum bereitgehalten.

6.5 Bei den Wahlen des Gemeinderates und des Kreistags hat der Wähler so viele Stimmen, wie jeweils Mitglieder des Gemeinderats und des Kreistags im Wahlkreis zu wählen sind (vergleiche Ziff. 6.1 - 6.3).

Die Stimmzahl ist jeweils im Stimmzettel angegeben.

6.6 Es findet **Verhältnswahl** statt bei der

- Wahl des Gemeinderats

- Wahl des Kreistags

Hierbei können nur Bewerber gewählt werden, deren Name in den Stimmzetteln vordruckt ist.

Der Wähler kann

- Bewerber aus anderen Wahlvorschlägen übernehmen (panaschieren) und
- einem Bewerber bis zu drei Stimmen geben (kumulieren).

Der Wähler gibt seine Stimmen in der Weise ab, dass er auf einem oder mehreren Stimmzetteln

- Bewerbern, denen er eine Stimme geben will, durch ein Kreuz hinter dem vordruckten Namen, durch Eintragung des Namens oder auf sonst eindeutige Weise ausdrücklich als gewählt kennzeichnet,
- Bewerber, denen er zwei oder drei Stimmen geben will, durch die Ziffer " 2 " oder " 3 " hinter dem Namen, durch Wiederholen des Namens oder auf sonst eindeutige Weise als mit zwei oder drei Stimmen gewählt kennzeichnet.

Der Wähler kann auch **einen** Stimmzettel ohne jede Kennzeichnung oder im Ganzen gekennzeichnet abgeben. In diesem Fall ist jeder Bewerber, dessen Name im Stimmzettel vordruckt ist, als mit einer Stimme gewählt; bei der Wahl des Kreistags jedoch nur so viele Bewerber in der Reihenfolge von oben, wie Mitglieder des Kreistags für den Wahlkreis zu wählen sind.

6.10 **Beleidigende** oder auf die Person des Wählers hinweisende **Zusätze** oder nicht nur gegen einzelne Bewerber gerichtete Vorbehalte auf dem Stimmzettel oder sonst im Stimmzettelumschlag sowie jede Kennzeichnung des Stimmzettelumschlags haben die Ungültigkeit der Stimmabgabe zur Folge.

6.11 Jeder Wähler erhält beim Betreten des Wahlraums die zu der jeweiligen Wahl gehörenden Stimmzettelumschläge ausgehändigt.

Der Stimmzettel muss vom Wähler in einer Wahlkabine des Wahlraums oder in einem besonderen Nebenraum gekennzeichnet und in den Stimmzettelumschlag gelegt werden.

7. **Wahlscheine**

Europawahl

Wähler, die einen Wahlschein für die Europawahl haben, können an der Wahl im Landkreis, in dem der Wahlschein ausgestellt ist,

- durch Stimmabgabe in einem beliebigen Wahlbezirk des Landkreises oder
- durch Briefwahl teilnehmen.

Wer durch Briefwahl wählen will, muss sich vom Bürgermeisteramt - Wahlamt - einen amtlichen Stimmzettel, einen amtlichen Stimmzettelumschlag sowie einen amtlichen Wahlbriefumschlag beschaffen.

Kommunalwahlen

Wähler, die einen Wahlschein für die Kommunalwahlen haben, können

- in einem beliebigen Wahlbezirk des im Wahlschein angegebenen Gebiets oder
- durch Briefwahl wählen.

Der Wahlschein enthält auf der Rückseite nähere Hinweise darüber, wie durch Briefwahl gewählt wird.

Wer bei den Kommunalwahlen durch Briefwahl wählen will, erhält auf Antrag beim Bürgermeisteramt - Wahlamt - neben dem Wahlschein auch die weiteren Briefwahlunterlagen.

Der Wähler hat seine Wahlbriefe (getrennt nach Europawahl - rot - und Kommunalwahlen - gelb -) mit den entsprechenden Stimmzetteln (in verschlossenen Stimmzettelumschlägen) und den unterschriebenen Wahlscheinen so rechtzeitig den jeweils auf den Wahlbriefumschlägen angegebenen Stellen zu übersenden, dass sie dort spätestens am Wahltag bis 18.00 Uhr eingehen.

Die Wahlbriefe können auch bei der jeweils angegebenen Stelle abgegeben werden. Der Wähler, der seine Briefwahlunterlagen beim Bürgermeisteramt selbst in Empfang nimmt, kann an Ort und Stelle die Briefwahl ausüben.

- 8. Jeder Wahlberechtigte kann sein **Wahlrecht** nur einmal und nur persönlich ausüben. Bei der Europawahl gilt dies auch für Wahlberechtigte, die zugleich in einem anderen Mitgliedstaat der Europäischen Union zum Europäischen Parlament wahlberechtigt sind (§ 6 Abs. 4 Europawahlgesetz).

Ein behinderter Wahlberechtigter kann sich der Hilfe einer anderen Person bedienen.

Wer unbefugt wählt oder sonst ein unrichtiges Ergebnis einer Wahl herbeiführt oder das Ergebnis verfälscht, wird mit einer Freiheitsstrafe bis zu fünf Jahren oder mit Geldstrafe bestraft; der Versuch ist strafbar (§ 107a Abs. 1 und 3 des Strafgesetzbuches).

Die **Wahlhandlung** sowie die im Anschluss an die Wahlhandlung erfolgende Ermittlung und Feststellung der Wahlergebnisse im Wahlbezirk sind öffentlich. Jedermann hat Zutritt, soweit das ohne Beeinträchtigung des Wahlgeschäfts möglich ist.

- 9. Der Briefwahlvorstand

tritt zusammen

zur Ermittlung des Briefwahlergebnisses
der Europawahl um 17.00 Uhr im

Rathaus Fischerbach, Dienstzimmer des Bürgermeisters (Zi.-Nr. 101), Hauptstraße 38, 77716 Fischerbach

(Ort und Raum)

Ort, Datum

Fischerbach, den 09. Mai 2014

Bürgermeisteramt



Armin Schwarz, Bürgermeister

Unterschrift, Amtsbezeichnung

Zustellung der amtlichen Stimmzettel für die Gemeinderats- und Kreistagswahl am 25.05.2014

Die amtlichen Stimmzettel für die Gemeinderats- und Kreistagswahl am 25.05.2014 werden in diesen Tagen zugestellt. Falls einem Wahlberechtigten keine Stimmzettel zugewandt sein sollten, setzen Sie sich bitte mit der Gemeindeverwaltung (Tel.: 9190-13) in Verbindung.

Bitte bringen Sie die Stimmzettel am Wahltag ins Wahllokal mit. Gerne können Sie Ihre Stimmvermerke bereits zu Hause vornehmen. Im Wahllokal werden Ihnen dann die Stimmzettelumschläge für die Urnenwahl ausgehändigt.

Die Stimmzettel für die Europawahl werden **nicht** zugestellt. Diese Stimmzettel erhalten Sie im Wahllokal.

Erstwähler

Bei den Kommunalwahlen 2014 dürfen in Baden-Württemberg zum ersten Mal 16-Jährige wählen. Mit dem Wahlrecht ab 16 können Jugendliche nun über die Zukunft in ihrem unmittelbaren Lebensumfeld selbst stärker mitbestimmen. Wir möchten alle Erstwähler ermutigen, an der Wahl teilzunehmen.

Ihre Gemeindeverwaltung

Mitteilung für unsere vierteljährlichen Grundsteuerzahler/innen

Hiermit machen wir die Grundstückseigentümer/innen darauf aufmerksam, dass am **15. Mai 2014** die 2. Grundsteuererrate für das Jahr 2014 abgebucht wird. Diejenigen Grundsteuerzahler/innen, welche vom Bankeinzug noch keinen Gebrauch machen, werden gebeten, die 2. Rate 2014 ebenfalls zu diesem Zeitpunkt zu begleichen.

Bankverbindung:

Sparkasse Halsach-Zell,
IBAN: DE66 6645 1548 0000 0112 21,

BIC: SOLADES1HAL

Volksbank Kinzigtal eG,
IBAN: DE48 6649 2700 0090 4003 04,

BIC: GENODE61KZT



**ABFALL-
BESEITIGUNG**

Dienstag, den 13.05.2014

Graue Tonne

Samstag, den 10.05.2014

Sammlung von Problemabfällen, Elektronik- und Elektrokleingeräte auf dem Parkplatz der Markthalle in Haslach (09.00 bis 16.00 Uhr)

Problemabfälle aus Haushaltungen sind Stoffe wie z.B. Farb- und Lackreste, Verdünnern und sonstige Lösemittel, Imprägnier- und Holzschutzmittel, Pflanzenschutz- und Schädlingsbekämpfungsmittel, Batterien, Leuchtstoffröhren, Säuren, Laugen, Salze, Chemikalienreste usw.

Elektronikgeräte und Elektrokleingeräte (wie z.B. Fernsehgerät, Computer, Radios, Videogeräte, Kaffeemaschinen, Bügeleisen, Staubsauger) werden auch angenommen.

Elektrogroßgeräte (wie z.B. Wasch- und Spülmaschinen, Trockner, Elektroherde, Kühlgeräte) **werden nicht angenommen.**

Für weitere Auskünfte steht das Abfallberatersteam des Ortenaukreises unter ' 0781-8059600 gerne zur Verfügung.



FUNDSACHEN

Auf dem hiesigen Fundbüro wurde abgegeben:

- Geldbetrag, Fundort: Kinzigstraße

Auf dem Maifest ist liegen geblieben:

- bunter Kinderschirm
- grauer Knirps mit weißen Punkten, Marke: SPRIT



**KATH. KIRCHENGEMEINDE
ST. MICHAEL**

Goethestraße 6, 77716 Haslach
Telefon: 0 78 32 / 91 35-0
Fax: 0 78 32 / 91 35-20
E-Mail: info@kath-haslach.de
Internet: www.kath-haslach.de

Pfarrbüro – Öffnungszeiten:

Mo. ganztägig geschlossen
Di. 08.30-12.00 Uhr 14.00-17.00 Uhr
Mi. 08.30-12.00 Uhr nachm. geschlossen
Do. 08.30-12.00 Uhr 14.00-18.00 Uhr
Fr. 08.30-12.00 Uhr nachm. geschlossen

Sekretärinnen:
Isabella Dera, Claudia Treier

Kontaktadressen des Seelsorgeteams, Gottesdienstordnung und Mitteilungen der Seelsorgeeinheit Haslach siehe unter „Kirchliche Nachrichten Seelsorgeeinheit Haslach“

Firmvorbereitung 2014

Wichtige Informationen zur Firmvorbereitung 2014 siehe unter Kirchliche Nachrichten der Seelsorgeeinheit Haslach.



Pfarrgemeinderat

Spendenaufruf Maialtar

Liebe Gemeindemitglieder!
In diesem Monat ziert wieder ein wunderschöner Maialtar unsere Kirche. Damit unser Gotteshaus auch weiterhin in so ansprechender Weise geschmückt werden kann, bitten wir um Ihre finanzielle Unterstützung. Spenden können Sie in den dafür vorgesehenen Opferstock in der Kirche einwerfen, bei unserem Mesner Herr Franz Kienzle oder bei Frau Christa Klausmann abgeben. Wir sagen Ihnen dafür ein herzliches Vergelt's Gott.
Ihr Pfarrgemeinderat



**Ev. Kirchengemeinde
HASLACH**

siehe Kirchenseite vor den gemeinsamen grünen Seiten-



**VEREINS-
NACHRICHTEN**



**Freiwillige Feuerwehr
Fischerbach**

Gerätehaus-Umzug

Der endgültige Umzug mit Fahrzeugen und Ausrüstung in unser neues Gerätehaus ist für **Freitag, 16.05.2014** geplant. Treffpunkt ist für alle aktiven Wehrmänner um **19.00 Uhr** am alten Gerätehaus. Der eigentliche Umzug wird mit einer Alarmfahrt durchgeführt. Der Feuerwehrausschuss



**Radsportverein
Fischerbach**

Vorstandssitzung RSV

Wir treffen uns am **Montag, den 12.05.2014 um 20.00 Uhr** im Gasthaus Ochsen.



**Fußball-Club
Fischerbach**

Damen

Samstag, 10.05.2014

18.00 Uhr

SG Fischerbach - TuS Bohlsbach

I./II. Mannschaft

13.00 Uhr

FC Fischerbach II - SV Zunsweier II

15.00 Uhr

FC Fischerbach - SV Zunsweier

Werte Sportfreunde,

nachdem am letzten Spieltag unsere 1. Mannschaft gegen den FC Ohlsbach nicht gewinnen konnte, ist die Aussicht auf einen eventuellen Relegationsplatz in der Kreisliga B in weite Ferne gerückt. Trotzdem darf die Mannschaft um Trainer Klaus Kinast sich jetzt nicht nach hinten lehnen und die noch laufende Runde als entschieden ansehen. Denn auch die momentanen drei Erstplatzierten haben noch schwere Spiele zu bestreiten und müssen auch noch gegen den FC Fischerbach antreten.

Im letzten Auswärtsspiel gegen Ohlsbach hat man klar erkennen müssen, dass die vielen verletzungsbedingten Ausfälle nicht zu kompensieren waren und sind. Taktisch klug auf- und eingestellt konnte man den Gegner bis zur 88. Minute mit 1:0 in Schach halten. Was dann in den letzten 5 Minuten passierte, war die logische Konsequenz aus der bereits genannten Sachlage.

Unsere 2. Mannschaft, aufgestellt mit vielen AH Spielern, konnte in Ohlsbach auch keinen Blumentopf ernten und verlor mit 0:3 Toren. Hierzu ist anzumerken, dass bis zur letzten Minute gekämpft wurde, man aber dem altersmäßigen Unterschied nicht Stand halten konnte.

Die Damenmannschaft konnte am vergangenen Spieltag in Bottenau auch für keine Überraschung in der Bezirksliga sorgen und verlor mit 1:4 Toren.

Auf zahlreiche Unterstützung durch Sie liebe FC Fan's freuen sich alle aktiven Spieler unseres FC Fischerbach.

Jugendabteilung

Freitag, 09.05.2014,

17.30 Uhr, E-Junioren

in Steinach

18.00 Uhr, B-Mädels

gegen SV Niederschopfheim

Samstag, 10.05.2014,

12.45 Uhr, C2-Junioren

in Diersburg/Niederschopfheim

14.00 Uhr, C1-Junioren

in Rastatt

14.00 Uhr, D-Junioren

gegen FC Wolfach

16.00 Uhr, A-Junioren
gegen BW Wiehre Freiburg
16.30 Uhr, B-Junioren
in Reichenbach/Gengenbach

Freitag, 16.05.2014,
18.00 Uhr, B-Mädels
gegen SF Ichenheim



Waldstein-Hexen Fischerbach e.V.

Mitgliederversammlung

Zur Mitgliederversammlung am **Freitag,**
den 16.05.2014 um **20:00 Uhr** im Gast-
haus "Ochsen" laden wir alle aktiven

Mitglieder recht herzlich ein.
Folgende Tagesordnungspunkte werden
besprochen:

- Narrentreffen 2016
- Der diesjährige Vereinsausflug
- Jacken und Shirts mit Hexenlogo

Wir freuen uns über ein zahlreiches Er-
scheinen

Die Vorstandschaft

Ende der Mitteilungen aus FISCHERBACH

Hofstetten



Nachrichten der Gemeinde Hofstetten. Verantwortlich für den amtlichen Teil: Bürgermeister Henry Heller

Herausgeber: Gemeinde Hofstetten · Telefon 07832 9129-0 · Telefax 07832 9129-20 · gemeinde@hofstetten.com · www.hofstetten.com



Gemeinde Hofstetten	Landkreis Ortenaukreis
--------------------------------	-----------------------------------

Öffentliche Bekanntmachung zur Durchführung der Wahl zum Europäischen Parlament - Europawahl - und der Wahl des Gemeinderats und der Wahl des Kreistags am 25. Mai 2014

1. Am 25. Mai 2014 findet in der Bundesrepublik Deutschland die Wahl zum Europäischen Parlament - Europawahl - und gleichzeitig finden in der Gemeinde

Hofstetten

die Kommunalwahlen - Wahl des Gemeinderats und Wahl des Kreistags - statt.

2. Die Wahlzeit dauert von 8:00 Uhr bis 18:00 Uhr.

3. Die Gemeinde bildet nur einen Wahlbezirk. Der Wahlraum wird eingerichtet in

Wahlraum (Ort, Straße, Hausnummer, Raum/Zimmer-Nummer)

77716 Hofstetten, Hauptstr. 5, im Rathaus – rollstuhlgerecht -

4. Jeder Wahlberechtigte kann nur in dem Wahlraum des Wahlbezirks wählen, in dessen Wählerverzeichnis er eingetragen ist. Die Wähler haben ihre Wahlbenachrichtigung und ihren amtlichen Personalausweis - Unionsbürger ihren gültigen Identitätsausweis - oder ihren Reisepass zur Wahl mitzubringen. Die Wahlbenachrichtigung soll bei der Wahl abgegeben werden.

Hinweis: Aus Gründen der besseren Lesbarkeit beschränken sich die Personenbezeichnungen auf die männliche Form.

5. Wahl zum Europäischen Parlament - Europawahl -
Gewählt wird mit amtlichen Stimmzetteln.

Jeder Wähler erhält beim Betreten des Wahlraums einen Stimmzettel ausgehändigt.

Aufdruck: **Stimmzettel für die Wahl der Abgeordneten des Europäischen Parlaments**
 Farbe: weißlich

Jeder Wähler hat **eine** Stimme.

Der Stimmzettel enthält jeweils unter fortlaufender Nummer die Bezeichnung der Partei und ihre Kurzbezeichnung bzw. die Bezeichnung der sonstigen politischen Vereinigung und ihr Kennwort sowie jeweils die ersten 10 Bewerber der zugelassenen Wahlvorschläge und rechts von der Bezeichnung des Wahlvorschlagsberechtigten einen Kreis für die Kennzeichnung.

Der Wähler gibt seine Stimme in der Weise ab, dass er auf dem rechten Teil des Stimmzettels durch ein in einen Kreis gesetztes Kreuz oder auf andere Weise eindeutig kenntlich macht, welchem Wahlvorschlag sie gelten soll. Der **Stimmzettel muss vom Wähler** in einer Wahlkabine des Wahlraums oder in einem besonderen Nebenraum **gekennzeichnet und** in der Weise **gefaltet werden**, dass seine Stimmabgabe nicht erkennbar ist. Für die Stimmabgabe im Wahllokal wird bei der Europawahl kein Stimmzettelumschlag verwendet.

6. Kommunalwahlen

Es finden gleichzeitig die nachstehenden Wahlen statt. Gewählt wird mit **amtlichen Stimmzetteln in amtlichen Stimmzettelumschlägen**.

6.1 Wahl des Gemeinderats

Zu wählen sind 10 Mitglieder.

Stimmzettel-Aufdruck:

Wahl des Gemeinderats

Stimmzettel-Farbe: orange

6.3 Wahl des Kreistags

Zu wählen sind im Wahlkreis 009 Haslach – Zell a.H. 6 Mitglieder.

Stimmzettel-Aufdruck:

Wahl des Kreistags

Stimmzettel-Farbe: hellgrün

Die Stimmzettel für die einzelnen Wahlen (ohne Europawahl) sind in je besonderen Stimmzettelumschlägen abzugeben, die von gleicher Farbe wie die zugehörigen Stimmzettel sind.

Die Stimmzettel für die Kommunalwahlen werden den Wahlberechtigten spätestens am 24. Mai 2014 zugesandt.

Die Stimmzettelumschläge sowie weitere Stimmzettel werden im Wahlraum bereitgehalten.

6.4 Bei den Wahlen des Gemeinderats und des Kreistags hat der Wähler so viele Stimmen, wie jeweils Mitglieder des Gemeinderats und des Kreistags im Wahlkreis zu wählen sind (vergleiche Ziff. 6.1 - 6.3). Die Stimmenzahl ist jeweils im Stimmzettel angegeben.

6.5 Es findet **Verhältniswahl** statt bei der

- Wahl des Gemeinderats

- Wahl des Kreistags

Hierbei können nur Bewerber gewählt werden, deren Name in den Stimmzetteln vordruckt ist.

Der Wähler kann

- Bewerber aus anderen Wahlvorschlägen übernehmen (panaschieren) und
- einem Bewerber bis zu drei Stimmen geben (kumulieren).

Der Wähler gibt seine Stimmen in der Weise ab, dass er auf einem oder mehreren Stimmzetteln

- Bewerbern, denen er eine Stimme geben will, durch ein Kreuz hinter dem vordruckten Namen, durch Eintragung des Namens oder auf sonst eindeutige Weise ausdrücklich als gewählt kennzeichnet,
- Bewerber, denen er zwei oder drei Stimmen geben will, durch die Ziffer " 2 " oder " 3 " hinter dem Namen, durch Wiederholen des Namens oder auf sonst eindeutige Weise als mit zwei oder drei Stimmen gewählt kennzeichnet.

Der Wähler kann auch **einen** Stimmzettel ohne jede Kennzeichnung oder im Ganzen gekennzeichnet abgeben. In diesem Fall ist jeder Bewerber, dessen Name im Stimmzettel vordruckt ist, als mit einer Stimme gewählt; bei der Wahl des Kreistags jedoch nur so viele Bewerber in der Reihenfolge von oben, wie Mitglieder des Kreistags für den Wahlkreis zu wählen sind.

6.6 **Beleidigende Zusätze** oder auf die Person des Wählers hinweisende **Zusätze** oder nicht nur gegen einzelne Bewerber gerichtete Vorbehalte auf dem Stimmzettel oder sonst im Stimmzettelumschlag sowie jede Kennzeichnung des Stimmzettelumschlags haben die Ungültigkeit der Stimmabgabe zur Folge.

6.7 Jeder Wähler erhält beim Betreten des Wahlraums die zu der jeweiligen Wahl gehörenden Stimmzettelumschläge ausgehändigt.

Der Stimmzettel muss vom Wähler in einer Wahlkabine des Wahlraums oder in einem besonderen Nebenraum gekennzeichnet und in den Stimmzettelumschlag gelegt werden.

7. Wahlscheine

Europawahl

Wähler, die einen Wahlschein für die Europawahl haben, können an der Wahl im Landkreis, in dem der Wahlschein ausgestellt ist,

- durch Stimmabgabe in einem beliebigen Wahlbezirk des Landkreises oder
- durch Briefwahl teilnehmen.

Wer durch Briefwahl wählen will, muss sich vom Bürgermeisteramt - Wahlamt - einen amtlichen Stimmzettel, einen amtlichen Stimmzettelumschlag sowie einen amtlichen Wahlbriefumschlag beschaffen.

Kommunalwahlen

Wähler, die einen Wahlschein für die Kommunalwahlen haben, können

- in einem beliebigen Wahlbezirk des im Wahlschein angegebenen Gebiets oder
- durch Briefwahl wählen.

Der Wahlschein enthält auf der Rückseite nähere Hinweise darüber, wie durch Briefwahl gewählt wird.

Wer bei den Kommunalwahlen durch Briefwahl wählen will, erhält auf Antrag beim Bürgermeisteramt

- Wahlamt - neben dem Wahlschein auch die weiteren Briefwahlunterlagen.

Der Wähler hat seine Wahlbriefe (getrennt nach Europawahl - rot - und Kommunalwahlen - gelb -) mit den entsprechenden Stimmzetteln (in verschlossenen Stimmzettelumschlägen) und den unterschriebenen Wahlscheinen so rechtzeitig den jeweils auf den Wahlbriefumschlägen angegebenen Stellen zu übersenden, dass sie dort spätestens am Wahltag bis 18.00 Uhr eingehen.

Die Wahlbriefe können auch bei der jeweils angegebenen Stelle abgegeben werden. Der Wähler, der seine Briefwahlunterlagen beim Bürgermeisteramt selbst in Empfang nimmt, kann an Ort und Stelle die Briefwahl ausüben.

8. Jeder Wahlberechtigte kann sein **Wahlrecht** nur einmal und nur persönlich ausüben. Bei der Europawahl gilt dies auch für Wahlberechtigte, die zugleich in einem anderen Mitgliedstaat der Europäischen Union zum Europäischen Parlament wahlberechtigt sind (§ 6 Abs. 4 Europawahlgesetz).

Ein behinderter Wahlberechtigter kann sich der Hilfe einer anderen Person bedienen.

Wer unbefugt wählt oder sonst ein unrichtiges Ergebnis einer Wahl herbeiführt oder das Ergebnis verfälscht, wird mit einer Freiheitsstrafe bis zu fünf Jahren oder mit Geldstrafe bestraft; der Versuch ist strafbar (§ 107a Abs. 1 und 3 des Strafgesetzbuches).

Die **Wahlhandlung** sowie die im Anschluss an die Wahlhandlung erfolgende Ermittlung und Feststellung der Wahlergebnisse im Wahlbezirk sind öffentlich. Jedermann hat Zutritt, soweit das ohne Beeinträchtigung des Wahlgeschäfts möglich ist.

9. Der Briefwahlvorstand tritt zusammen zur Ermittlung des Briefwahlergebnisses der Europawahl um **17:30 Uhr** im Rathaus Hofstetten, Gemeindekasse, Hauptstraße 5, 77716 Hofstetten.

Hofstetten, 09.05.2014

Bürgermeisteramt



Henry Heller, Bürgermeister

Grundsteuer

Mitteilung für unsere Grundsteuerzahler

Hiermit möchten wir die Grundstückseigentümer darauf aufmerksam machen, dass am 15.05. die zweite vierteljährliche Grundsteuerrate fällig wird.

Grundstückseigner, welche sich für eine jährliche Zahlungsweise entschieden haben, sind von diesem Termin nicht betroffen. Deren Zahlungstermin ist der 01.07. des jeweiligen Jahres.

Bankverbindung:

Gemeindeverwaltung Hofstetten

Konto: 7189

BLZ: 664 515 48

IBAN: DE96 6645 1548 0000 0071 89

BIC: SOLADES1HAL

Freibad Hofstetten öffnet am 17. Mai 2014

Aufgrund der momentan kühlen Witterung wird das Hofstetter Freibad voraussichtlich erst am 17. Mai geöffnet.

Bürgermeisteramt Hofstetten

Öffentliche Bekanntmachung Inkrafttreten der 1. Änderung des Bebauungsplanes "Am Schneitbach" im beschleunigten Verfahren nach § 13a BauGB

Der Gemeinderat der Gemeinde Hofstetten hat mit Beschluss vom 07.05.2014 die 1. Änderung des Bebauungsplans "Am Schneitbach" in der Fassung vom 07.05.2014 im beschleunigten Verfahren nach § 13a BauGB als Satzung beschlossen. Die Begründung zum Bebauungsplan wurde gebilligt. Dieser Beschluss wird hiermit gemäß § 10 Abs. 3 des Baugesetzbuches (BauGB) ortsüblich bekannt gemacht. Mit dieser Bekanntmachung tritt die 1. Änderung des Bebauungsplans "Am Schneitbach" in Kraft.

Der Bebauungsplan kann einschließlich seiner Begründung im Rathaus Hofstetten, Hauptamt, Hauptstr. 5, 77716 Hofstetten während der üblichen Öffnungszeiten eingesehen werden. Jedermann kann den Bebauungsplan und seine Begründung einsehen und über den Inhalt Auskunft verlangen.

Auf die Vorschriften des § 44 Abs. 3 Satz 1 und 2 BauGB über die Fälligkeit etwaiger Entschädigungsansprüche, deren Leistung schriftlich beim Entschädigungspflichtigen zu beantragen ist, und des § 44 Abs. 4 BauGB über das Erlöschen von Entschädigungsansprüchen wird hingewiesen.

Es wird darauf hingewiesen, dass eine Verletzung der in § 214 Abs. 1 Satz 1 Nr. 1-3 des Baugesetzbuches bezeichneten Verfahrens- oder Formvorschriften, eine unter Berücksichtigung des § 214 Abs. 2 beachtliche Verletzung der Vorschriften über das Verhältnis des Bebauungsplans und des Flächennutzungsplans, ein nach § 214 Abs. 3 Satz 2 BauGB beachtlicher Mangel des Abwägungsvorgangs nur beachtlich werden, wenn sie innerhalb eines Jahres seit dieser Bekanntmachung schriftlich gegenüber der Gemeinde geltend gemacht worden sind. Der Sachverhalt, der die Verletzung von Rechtsvorschriften oder den Mangel des Abwägungsvorgangs begründen soll, ist darzulegen. § 215 Abs. 1 Nr. 1 bis 3 BauGB gilt entsprechend, wenn Fehler nach § 214 Abs. 2a BauGB beachtlich sind. Eine Verletzung der Verfahrens- und Formvorschriften der Gemeindeordnung (GemO) oder auf Grund der Gemeinde-

ordnung ist nach § 4 Abs. 4 GemO unbeachtlich, wenn sie nicht schriftlich innerhalb eines Jahres seit Bekanntmachung des Bebauungsplanes gegenüber der Gemeinde unter Bezeichnung des Sachverhalts, der die Verletzung begründen soll, geltend gemacht worden ist. Diese Wirkung tritt nicht ein, wenn die Vorschriften über die Öffentlichkeit der Sitzung oder die Bekanntmachung nach der GemO verletzt worden sind.
Hofstetten, den 09.05.2014



Henry Heller
Bürgermeister



GEMEINDE HOFSTETTEN
BEBAUUNGSPLAN "AM SCHNEITBACH" - 1. ÄNDERUNG
ÜBERSICHTSPLAN
PLAN NR. 01/05/2014
PRÜFUNGSDATUM: 09.05.2014
PLANUNGSDATUM: 09.05.2014
MÄSSSTAB: 1:5000
PLANUNGSBÜRO FISCHER
79100 FREIBURG, GÜNTHERSTALSTR. 32
TEL. 0761 / 78342-6 FAX. 78342-24
email: info@planungsbuero-fischer.de
Stadtplanung
Architektur
Landschaftsplanung



**KATH. KIRCHENGEMEINDE
ST. ERHARD**

Hauptstraße 16, 77716 Hofstetten
Telefon: 0 78 32 / 25 51
E-Mail: info@kath-haslach.de
Internet: www.kath-haslach.de

Pfarrbüro – Öffnungszeiten:

Mo. 16.00-18.00 Uhr
Mi. 08.30-10.30 Uhr

Sekretärin: Maria Weidenheimer

**Kontaktadressen des Seelsorgeteams,
Gottesdienstordnung und Mitteilungen
der Seelsorgeeinheit Haslach siehe unter
„Kirchliche Nachrichten
Seelsorgeeinheit Haslach“**

Firmvorbereitung 2014

Wichtige Informationen zur Firmvorbereitung 2014 siehe unter Kirchliche Nachrichten der Seelsorgeeinheit Haslach.



**Ev. Kirchen-
gemeinde
HASLACH**

- siehe Kirchenseite vor den
gemeinsamen grünen Seiten-



**VEREINS-
NACHRICHTEN**



**Altenwerk
HOFSTETTEN**

Mittwoch, 14. Mai 2014
Kein Seniorentreff
Liebe Grüße
Ihr Seniorenteam



**KSV HOFSTETTEN
RINGEN**

Vorschau: Am 29. Mai "5. Vatertagshock" des KSV.

Am Vatertag, **Donnerstag den 29. Mai 2014**, veranstaltet der KSV Hofstetten bei der Kreuzung Breitebene/Salmensbach seinen "5. Vatertagshock" für die ganze Familie und die Vatertags-Wanderer.

Ab 11 Uhr gibt es im Festzelt Kaffee und Kuchen, Grillsteaks, Würstchen und vieles mehr. Für die Unterhaltung der Kinder gibt es außerdem noch Trampolin, Kinderschminken und Torwardschießen. Der KSV Hofstetten freut sich auf Ihren Besuch!



**Narrenzunft
HOFSTETTEN e.V.**

Hallo Höllenhunde, Simsegräbser und Schatzsucherinnen,
am Samstag, 10.05.2014 heiraten Katrin Schmieder und Bernd.

Die kirchliche Trauung beginnt um 14:00 Uhr in der St. Peter und Paul Kirche in Welschensteinach.

Wir treffen uns zum Spalierstehen (schwarze Hose, rotes T-Shirt der Zunft und Rassel) und hoffen auf eine rege Teilnahme!

Eure Vorstandschaft

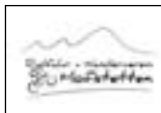

**Radfahr- und
Wanderverein
HOFSTETTEN**

5. Seniorenwanderung 2014 am Mittwoch, 14. Mai 2014

Am 14. Mai wollen wir zum Haus des Gastes in Bermersbach fahren und von dort aus zu einer Rundwanderung starten über Vordere Bermersbach, Vordere Rebberg, Hühnenköpfe, Hintere Halde, Rapples Eck, Wendel, Winterwald, im Dornbusch, Vordere Halde zurück zum Haus des Gastes.

Die Wanderstrecke ist ca. 7,5 km lang und überwindet 300 Höhenmeter
Abfahrt ist um 14:00 Uhr ab Rathaus-Parkplatz Hofstetten. MFP: 3,00 Euro
Gäste sind herzlich willkommen.

Über Ihre Teilnahme freut sich der Radfahr- und Wanderverein Hofstetten
gez. Rudi Kornmaier



**Sport-Club
HOFSTETTEN**

Vorgezogenes Spiel in der Landesliga Südbaden / Frauen Bezirksliga / Kreisliga B

Im Rahmen des 27. Spieltags spielt der SC in einer vorgezogenen Partie bereits am Freitagabend beim SV Niederschopfheim. Nach zuletzt 6 Niederlagen in Folge wird die Situation für den SC immer prekärer. Um den Abstieg zu vermeiden muss jetzt gepunktet werden, egal wie der Gegner heißt und sein Tabellenstand ist. Ob Niederschopfheim der Wendepunkt wird können Sie live mit verfolgen. Spielbeginn ist am Freitagabend um 19:00 Uhr auf dem Sportgelände in Niederschopfheim. Über eine zahlreiche Unterstützung der SC Fans in dieser heiklen Situation würde sich das Team von Trainer Jogi Kehl sehr freuen.

Die 2. Mannschaft empfängt mit dem FC Ankara Gengenbach am Sonntag einen der Aufstiegsfavoriten in der Kreisliga B. Die SC Frauen können nach 2 Unentschieden in Folge nicht mehr aus eigener Kraft Meister werden und versuchen im Heimspiel am Samstagabend gegen den FV Weier die kleine Chance noch am Leben zu erhalten.

Die SC-Spiele im Überblick.

Freitag, 09. Mai 2014

- 17:30 Uhr: SC Hofstetten E2-Junioren - FV Biberbach
- 18:30 Uhr: SC Hofstetten E1-Junioren - FV Biberbach
- 19:00 Uhr: SV Niederschopfheim - SC Hofstetten
- 19:30 Uhr: SC Hofstetten B-Juniorinnen - SG Elgersweier

Samstag, 10. Mai 2014

- 15:30 Uhr: SG Gengenbach - SC Hofstetten C-Junioren
- 18:00 Uhr: SC Hofstetten Frauen 1 - FV Weier

Sonntag, 11. Mai 2014

- 13:15 Uhr: SG Mühlenbach/Hofstetten A-Junioren - SG Oberwolfach
- 15:00 Uhr: SC Hofstetten 2 - FC Ankara Gengenbach

Dienstag, 13. Mai 2014

- Bezirkspokal
- 18:30 Uhr: SG Elgersweier - SC Hofstetten B-Juniorinnen

Mittwoch, 14. Mai 2014

- 18:30 Uhr: SC Hofstetten C-Junioren - SG Mahlberg

Donnerstag, 15. Mai 2014

- 19:00 Uhr: SC Hofstetten B-Junioren - SV Oberschopfheim

Mühlenbach



Nachrichten der Gemeinde Mühlenbach. Verantwortlich für den amtlichen Teil: Bürgermeister Karl Burger

Herausgeber: Gemeinde Mühlenbach · Telefon 07832 9118-0 · Telefax 07832 9118-20 · gemeinde@muehlenbach.de · www.muehlenbach.de



Einladung zur öffentlichen Gemeinderatssitzung

Die Bevölkerung von Mühlenbach wird hiermit zur nächsten **öffentlichen Sitzung des Gemeinderates** am **Montag, 12. Mai 2014; 19.00 Uhr** im **Sitzungs- und Bürgersaal im Rathaus Mühlenbach** herzlich eingeladen.

Tagesordnung:

01. Bodensanierung in der Gemeindehalle; Auftragsvergabe für Estricharbeiten
-Beratung und Beschluss-
02. Bericht und Stellungnahme zu den Empfehlungsbeschlüssen aus der Kindergarten-Kuratoriumssitzung vom 09.04.2014
03. Vorlage/Feststellung der Betriebskostenabrechnung 2013 für den Kath. Kindergarten St. Bernhard, Mühlenbach
04. Bekanntgaben
05. Anfragen der Gemeinderäte nach § 24 Abs. 4 Gemeindeordnung
06. Frageviertelstunde für Einwohner gemäß § 27 der Geschäftsordnung des Gemeinderates

Mit freundlichen Grüßen
Ihr
Karl Burger, Bürgermeister

Asphaltierungsarbeiten im "Bärenbach" und "Windenbach"

Liebe Anlieger im Bärenbach und Windenbach!
Wie uns die Fa. Knäble, Biberach mitteilt, sind die Vorarbeiten zur Sanierung der Gemeindeverbindungsstraßen Bärenbach und Windenbach abgeschlossen.

Sofern die Witterung es zulässt, wird mit den Asphaltarbeiten in der kommenden Woche voraussichtlich am Montag oder Dienstag (12./13.05) im Bärenbach begonnen. Zunächst wird das Vorprofil und dann die Decke gefahren.

Das heißt, dass an voraussichtlich zwei Tagen die Bärenbachstraße im Bereich "Buchholzen- und Fidelishof" nicht befahren werden kann. Wir bitten die Anlieger um Beachtung und die Baustelle über mögliche Forstwege zu umfahren!! Im "Windenbach" ist bereits das Vorprofil gefahren; die Deckenfertigstellung erfolgt dann voraussichtlich im Zeitraum Mittwoch bis Freitag (14.-16.05.)!

Wir bitten die Anlieger um Verständnis für die Behinderungen und freuen uns mit Ihnen auf die Fertigstellung der Sanierungsmaßnahmen!

Ihr
Karl Burger
Bürgermeister

- Wahlscheinantrag - Europa- und Kommunalwahl am 25.05.2014

Zur Europa- und Kommunalwahl 2014 können Wahlscheine mündlich, schriftlich oder durch sonstige dokumentierbare elektronische Übermittlung beantragt werden. Wir bieten für Sie die Beantragung eines Wahlscheines per Internet auf unserer Homepage www.muehlenbach.de an.

Beim Aufruf des Links Europa- und Kommunalwahl 2014 Antrag Wahlschein erhalten Sie ein Erfassungsformular für Ihre Antragsdaten. Die Daten auf Ihrer Wahlbenachrichtigung müssen Sie in das Antragsformular eintragen. Ihnen steht es offen, sich die Unterlagen nach Hause oder an eine abweichende Versandanschrift senden zu lassen. Ihre Antragsdaten werden verschlüsselt über das Internet an eine Sammeldatei zur Abarbeitung übertragen. Sollten Ihre Antragsdaten nicht mit unserem dialogisierten Wählerverzeichnis übereinstimmen, erhalten Sie automatisch einen Hinweis.

Der Wahlschein und die Briefwahlunterlagen werden Ihnen von uns anschließend durch die Deutsche Post AG zugestellt. Für die automatische Prüfung Ihrer Daten benötigen wir unter anderem zwingend die Eingabe Ihrer Wahlbezirks- und Wählernummer. Sollten Sie Ihre Wahlbenachrichtigung nicht vorliegen haben, können Sie auch formlos per E-Mail an

angelika.griessbaum@muehlenbach.de einen Wahlschein beantragen. In diesem Fall müssen Sie Ihren Familiennamen, Ihre Vornamen, Ihr Geburtsdatum und Ihre Wohnanschrift (Straße, Hausnummern, PLZ, Ort) angeben.

Bei Fragen zum Antragsverfahren wenden Sie sich bitte an das Wahlamt, Frau Angelika Griebbaum unter folgenden Kontaktmöglichkeiten Tel.: 07832/9118-12, Fax: 07832/9118-20 oder E-Mail: angelika.griessbaum@muehlenbach.de.

Neu: Wurst, Fleisch, Käse vom Hofladen Markt auf dem Dorfplatz

Familie King vom Harzwaldhof aus Eschbronn (www.harzwaldhof.de) ist ab sofort mit ihrem Hofladen freitags 8.00 - 12.00 h auf dem Dorfplatz gleich neben dem Obst- und Gemüsestand von Frau Maier.



Angebot: Rindfleisch, Schweinefleisch, Wurst, Käse, Nudeln, Eier aus Bodenhaltung, Maultaschen, Schwarzwälder Schinken, geräucherte Bratwürste u.a., und das Alles aus eigener Erzeugung.

Gemeinde 77796 Mühlenbach	Landkreis Ortenaukreis
-------------------------------------	----------------------------------

Öffentliche Bekanntmachung zur Durchführung der Wahl zum Europäischen Parlament - Europawahl - und der Wahl des Gemeinderats und der Wahl des Kreistags am 25. Mai 2014

1. Am 25. Mai 2014 findet in der Bundesrepublik Deutschland die Wahl zum Europäischen Parlament - Europawahl - und gleichzeitig finden in der Gemeinde

77796 Mühlenbach

die Kommunalwahlen - Wahl des Gemeinderats und Wahl des Kreistags statt.

2. **Die Wahlzeit dauert von 8:00 Uhr bis 18:00 Uhr.**

3. Die Gemeinde bildet nur einen Wahlbezirk. Der Wahlraum wird eingerichtet in

Wahlraum (Ort, Straße, Hausnummer, Raum/Zimmer-Nummer)

77796 Mühlenbach, Hauptstraße 24, Rathaus, Untergeschoss, Raum neben Sparkasse (Rollstuhlgerecht)

In der Wahlbenachrichtigung, die den Wahlberechtigten bis spätestens 4. Mai 2014 zugesandt worden ist, sind der Wahlbezirk und der Wahlraum angegeben, in dem der Wahlberechtigte zu wählen hat.

4. Jeder Wahlberechtigte kann nur in dem Wahlraum des Wahlbezirks wählen, in dessen Wählerverzeichnis er eingetragen ist. Die Wähler haben ihre Wahlbenachrichtigung und ihren amtlichen Personalausweis - Unionsbürger ihren gültigen Identitätsausweis - oder ihren Reisepass zur Wahl mitzubringen. Die Wahlbenachrichtigung soll bei der Wahl abgegeben werden.

Hinweis: Aus Gründen der besseren Lesbarkeit beschränken sich die Personenbezeichnungen auf die männliche Form.

5. **Wahl zum Europäischen Parlament - Europawahl –**

Gewählt wird mit **amtlichen Stimmzetteln**. Jeder Wähler erhält beim Betreten des Wahlraums einen Stimmzettel ausgehändigt.

Aufdruck: **Stimmzettel für die Wahl der Abgeordneten des Europäischen Parlaments**
Farbe: weißlich

Jeder Wähler hat **eine** Stimme.

Der Stimmzettel enthält jeweils unter fortlaufender Nummer die Bezeichnung der Partei und ihre Kurzbezeichnung bzw. die Bezeichnung der sonstigen politischen Vereinigung und ihr Kennwort sowie jeweils die ersten 10 Bewerber der zugelassenen Wahlvorschläge und rechts von der Bezeichnung des Wahlvorschlagsberechtigten einen Kreis für die Kennzeichnung.

Der Wähler gibt seine Stimme in der Weise ab, dass er auf dem rechten Teil des Stimmzettels durch ein in einen Kreis gesetztes Kreuz oder auf andere Weise eindeutig kenntlich macht, welchem Wahlvorschlag sie gelten soll.

Der **Stimmzettel muss vom Wähler** in einer Wahlkabine des Wahlraums oder in einem besonderen Nebenraum **gekennzeichnet und** in der Weise **gefaltet werden**, dass seine Stimmabgabe nicht erkennbar ist. Für die Stimmabgabe im Wahllokal wird bei der Europawahl kein Stimmzettelumschlag verwendet.

6. **Kommunalwahlen**

Es finden gleichzeitig die nachstehenden Wahlen statt. Gewählt wird mit **amtlichen Stimmzetteln in amtlichen Stimmzettelumschlägen**.

6.1 **Wahl des Gemeinderats**

Zu wählen sind 10 Mitglieder.

Stimmzettel-Aufdruck:
Wahl des Gemeinderats

Stimmzettel-Farbe: eosinrot

6.2 **Wahl des Kreistags**

Zu wählen sind im Wahlkreis 009 Haslach-Zell a.H. 6 Mitglieder.

Stimmzettel-Aufdruck:
Wahl des Kreistags

Stimmzettel-Farbe: hellgrün

⁴⁾Die Stimmzettel für die einzelnen Wahlen (ohne Europawahl) sind in je besonderen Stimmzettelumschlägen abzugeben, die von gleicher Farbe wie die zugehörigen Stimmzettel sind.

Die Stimmzettel für die Kommunalwahlen werden den Wahlberechtigten spätestens am 24. Mai 2014 zugesandt. Die Stimmzettelumschläge sowie weitere Stimmzettel werden im Wahlraum bereitgehalten.

6.3 Bei den Wahlen des Gemeinderats und des Kreistags hat der Wähler so viele Stimmen, wie jeweils Mitglieder des Gemeinderats und des Kreistags im Wahlkreis zu wählen sind (vergleiche Ziff. 6.1 - 6.2).

Die Stimmenzahl ist jeweils im Stimmzettel angegeben.

6.4 Es findet **Verhältniswahl** statt bei der

- Wahl des Gemeinderats
- Wahl des Kreistags

Hierbei können nur Bewerber gewählt werden, deren Name in den Stimmzetteln vorgedruckt ist.

- Der Wähler kann
- Bewerber aus anderen Wahlvorschlägen übernehmen (panaschieren) und
 - einem Bewerber bis zu drei Stimmen geben (kumulieren).

Der Wähler gibt seine Stimmen in der Weise ab, dass er auf einem oder mehreren Stimmzetteln

- Bewerbern, denen er eine Stimme geben will, durch ein Kreuz hinter dem vorgedruckten Namen, durch Eintragung des Namens oder auf sonst eindeutige Weise ausdrücklich als gewählt kennzeichnet,
- Bewerber, denen er zwei oder drei Stimmen geben will, durch die Ziffer " 2 " oder " 3 " hinter dem Namen, durch Wiederholen des Namens oder auf sonst eindeutige Weise als mit zwei oder drei Stimmen gewählt kennzeichnet.

Der Wähler kann auch **einen** Stimmzettel ohne jede Kennzeichnung oder im Ganzen gekennzeichnet abgeben. In diesem Fall ist jeder Bewerber, dessen Name im Stimmzettel vorgedruckt ist, als mit einer Stimme gewählt; bei der Wahl des Kreistags jedoch nur so viele Bewerber in der Reihenfolge von oben, wie Mitglieder des Kreistags für den Wahlkreis zu wählen sind.

6.5 **Beleidigende** oder auf die Person des Wählers hinweisende **Zusätze** oder nicht nur gegen einzelne Bewerber gerichtete Vorbehalte auf dem Stimmzettel oder sonst im Stimmzettelumschlag sowie jede Kennzeichnung des Stimmzettelumschlags haben die Ungültigkeit der Stimmabgabe zur Folge.

6.6 Jeder Wähler erhält beim Betreten des Wahlraums die zu der jeweiligen Wahl gehörenden Stimmzettelumschläge ausgehändigt.

Der Stimmzettel muss vom Wähler in einer Wahlkabine des Wahlraums oder in einem besonderen Nebenraum gekennzeichnet und in den Stimmzettelumschlag gelegt werden.

7. **Wahlscheine**

Europawahl

Wähler, die einen Wahlschein für die Europawahl haben, können an der Wahl im Landkreis, in dem der Wahlschein ausgestellt ist,

- durch Stimmabgabe in einem beliebigen Wahlbezirk des Landkreises oder
- durch Briefwahl teilnehmen.

Wer durch Briefwahl wählen will, muss sich vom Bürgermeisteramt - Wahlamt - einen amtlichen Stimmzettel, einen amtlichen Stimmzettelumschlag sowie einen amtlichen Wahlbriefumschlag beschaffen.

Kommunalwahlen

Wähler, die einen Wahlschein für die Kommunalwahlen haben, können

- in einem beliebigen Wahlbezirk des im Wahlschein angegebenen Gebiets oder
- durch Briefwahl wählen.

Der Wahlschein enthält auf der Rückseite nähere Hinweise darüber, wie durch Briefwahl gewählt wird.

Wer bei den Kommunalwahlen durch Briefwahl wählen will, erhält auf Antrag beim Bürgermeisteramt - Wahlamt - neben dem Wahlschein auch die weiteren Briefwahlunterlagen.

Der Wähler hat seine Wahlbriefe (getrennt nach Europawahl - rot - und Kommunalwahlen - gelb -) mit den entsprechenden Stimmzetteln (in verschlossenen Stimmzettelumschlägen) und den unterschriebenen Wahlscheinen so rechtzeitig den jeweils auf den Wahlbriefumschlägen angegebenen Stellen zu übersenden, dass sie dort spätestens am Wahltag bis 18.00 Uhr eingehen.

Die Wahlbriefe können auch bei der jeweils angegebenen Stelle abgegeben werden. Der Wähler, der seine Briefwahlunterlagen beim Bürgermeisteramt selbst in Empfang nimmt, kann an Ort und Stelle die Briefwahl ausüben.

8. Jeder Wahlberechtigte kann sein **Wahlrecht** nur einmal und nur persönlich ausüben. Bei der Europawahl gilt dies auch für Wahlberechtigte, die zugleich in einem anderen Mitgliedstaat der Europäischen Union zum Europäischen Parlament wahlberechtigt sind (§ 6 Abs. 4 Europawahlgesetz).

Ein behinderter Wahlberechtigter kann sich der Hilfe einer anderen Person bedienen.

Wer unbefugt wählt oder sonst ein unrichtiges Ergebnis einer Wahl herbeiführt oder das Ergebnis verfälscht, wird mit einer Freiheitsstrafe bis zu fünf Jahren oder mit Geldstrafe bestraft; der Versuch ist strafbar (§ 107a Abs. 1 und 3 des Strafgesetzbuches).

Die **Wahlhandlung** sowie die im Anschluss an die Wahlhandlung erfolgende Ermittlung und Feststellung der Wahlergebnisse im Wahlbezirk sind öffentlich. Jedermann hat Zutritt, soweit das ohne Beeinträchtigung des Wahlgeschäfts möglich ist.

9. Der Briefwahlvorstand tritt zusammen zur Ermittlung des Briefwahlergebnisses der Europawahl um 17.30 Uhr

Rathaus, Hauptstraße 24, Trauzimmer

(Ort und Raum)

Ort, Datum

Mühlenbach, 09. Mai 2014

Bürgermeisteramt

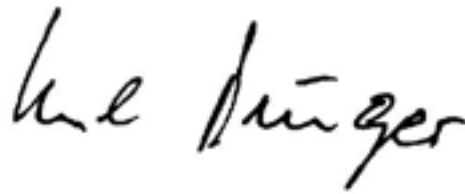

Karl Burger, Bürgermeister

Unterschrift, Amtsbezeichnung

Stammgäste aus Kornwestheim in Mühlenbach

Erneut konnte Bürgermeister Karl Burger eine Gästeehrung für den 10. Aufenthalt im Erholungsort Mühlenbach vornehmen. Die Eheleute Andreas und Elvira Engel aus Kornwestheim verbrachten zum 10. Male ihren Urlaub im Ort, ein Beweis dafür, dass Mühlenbach auf eine große Zahl von Stammgästen zählen kann, die den Ort mit seinen zahlreichen Seitentälern in ihr Herz geschlossen haben.

So auch das Ehepaar Engel mit Sohn Lukas und seinem Freund Stefan sowie der Mutter, die aus Kornwestheim immer wieder die Familie Gertrud und Karl Fix vom Fixenhof ansteuern, um in gewohnter Umgebung in der schmucken Ferienwohnung den Urlaub zu genießen. Vor allem begeistert sie die herzliche Gastfreundschaft der Familie Fix, die ihre Gäste nicht nur verwöhnen, sondern inzwischen auch Freunde geworden sind. "Wir kommen an und fühlen uns wie daheim", so der eindeutige Tenor der Urlaubsgäste.



Die "Engels" sind unternehmungsfreudig. Sie wandern und entdecken immer wieder neue interessante Winkel in der näheren Umgebung als auch in unserer Region. Aber auch mit dem PKW werden Ausflüge gestartet, um die Sehenswürdigkeiten zu erleben. Ob Minigolf im Adventure-Park, Rodelbahn oder Klettergarten; der Schwarzwald bietet ein abwechslungsreiches Programm.

Als Dank für die jahrelange Treue zu Mühlenbach überreichte Bürgermeister Karl Burger namens der Gemeinde an die Gäste aus Kornwestheim eine Radierung mit einem heimischen Motiv. Er verband damit den Wunsch auf ein Wiedersehen im nächsten Jahr. Er schloss auch das Gastgeberhepaar Gertrud und Karl Fix in seinen Dank mit ein, die täglich ihre Gäste umsorgen und so die Voraussetzungen für unbeschwerte Urlaubstage schaffen.



ABFALL-BESEITIGUNG

Montag, 12.05.2014 bis Freitag, 16.05.2014
keine Abfuhr!



FUNDSACHEN

Im Rathaus (Fundbüro) wurde abgegeben:

1 Handy "Sony Ericsson"
Fundort: Gasthaus Biersepp, 24.04.2014



AUS DEN SCHULEN

Grund- und Hauptschule Mühlenbach

Anmeldung der Schulanfänger an der **Heinrich-König-Schule** Mühlenbach

Die **Anmeldung** der Schulanfänger für das Schuljahr 2014/2015 findet am **Mittwoch, den 21. Mai 2014** und am **Donnerstag, den 22. Mai 2014** im Rektorat der Heinrich-König-Schule statt.

Schulpflichtig werden Kinder, die bis zum 30. September 2014 das sechste Lebensjahr vollendet haben und Kinder, die im Vorjahr zurückgestellt wurden. Außerdem können Kinder eingeschult werden, die zwischen dem 1. Oktober 2014 und dem 30. Juni 2015 das sechste Lebensjahr vollenden werden und schulfähig sind. Die jeweiligen Uhrzeiten der Anmeldung wurden den Eltern bereits schriftlich mitgeteilt. Wer neu zugezogen ist und deshalb möglicherweise keine Einladung erhielt, möge sich mit der Schulleitung, Telefon 5156, in Verbindung setzen. Zur Anmeldung ist die Anwesenheit eines Elternteils und des schulpflichtigen Kindes notwendig.

Herzliche Grüße
Stefan Benz, Schulleiter



KATH. KIRCHENGEMEINDE ST. AFRA

Hauptstraße 17, 77796 Mühlenbach

Telefon: 0 78 32 / 22 33

Fax: 0 78 32 / 97 83 36

E-Mail:

pfarrbuero.muehlenbach@kath-haslach.de

Internet: www.kath-haslach.de

Pfarrbüro – Öffnungszeiten:

Di. 09.00-11.00 Uhr

Do. 16.00-18.00 Uhr

Sekretärin: Hannelore Schwendemann

Kontaktadressen des Seelsorgeteams, Gottesdienstordnung und Mitteilungen der Seelsorgeeinheit Haslach siehe unter „Kirchliche Nachrichten Seelsorgeeinheit Haslach“

Kath. Kirche Mühlenbach

Kirchliche Nachrichten der Pfarrei St. Afra Mühlenbach

vom 11. Mai - 18. Mai 2014

Probe für den Familiengottesdienst zum Muttertag

Die Probe für den Familiengottesdienst zum Muttertag am 11. Mai 2014 findet am Freitag, den 9. Mai um 15.00 Uhr in der Kirche statt.

Der Familiengottesdienstkreis

Kuchenverkauf am 11. Mai

Am Sonntag, 11. Mai 2014 findet nach dem Familiengottesdienst auf dem Kirchplatz wieder ein Kuchenverkauf, durchgeführt von den Ministranten, statt.

Der Erlös ist bestimmt für die Ministrantenarbeit. Sie können Kuchen für den Sonntag-Nachmittagskaffee kaufen oder bei einer Tasse Kaffee gleich ein Stückchen Kuchen essen. Saft für die Kinder ist ebenfalls vorhanden. Sie können es sich auch bei einem Glas Sekt gut gehen lassen.

Ein Stück Kuchen kostet 1,50 €, eine Tasse Kaffee ebenfalls 1,50 €. Ein Glas Saft oder

Mineralwasser kosten jeweils 1,-- €, ein Glas Sekt kostet 2,-- €.

Ich bitte Sie herzlich, diesen Kuchenverkauf zu unterstützen. Mit Ihrem Geld tragen Sie dazu bei, dass Aktionen wie z.B. das Ferienlager auch künftig finanziert werden können.

Viele Grüße

Ihr

Klaus Klinger, Kooperator

Firmvorbereitung 2014

Wichtige Informationen zur Firmvorbereitung 2014 siehe unter Kirchliche Nachrichten der Seelsorgeeinheit Haslach.

Einladung zur öffentlichen Pfarrgemeinderatssitzung

Zur nächsten öffentlichen Pfarrgemeinderatssitzung am Dienstag, dem 13. Mai 2014, 20.00 Uhr im Pfarrheim St. Bernhard lade ich Sie sehr herzlich ein.

Tagesordnung:

1. Bericht zu den Empfehlungsbeschlüssen aus der Kindergarten- Kuratoriumssitzung vom 09. April 2014
Beratung und Beschluss

2. Rückblick Erstkommunionvorbereitung

3. Vorbereitung Pfarrgemeinderatswahl 2015

4. Bekanntgaben

5. Verschiedenes

Mit freundlichen Grüßen

Christian Hofstetter, Pfarrgemeinderatsvorsitzender



Ev. Kirchengemeinde HASLACH

- siehe Kirchenseite vor den gemeinsamen grünen Seiten-



VEREINS-NACHRICHTEN



Freiwillige Feuerwehr MÜHLENBACH

Traditionelles Speckvesper

Am Samstag, 10.05.2014 um 19:30 sind alle Feuerwehrkameraden zum traditionellen Speckessen im Feuerwehrgerätehaus eingeladen.



Guggenmusik MÜHLENBACH

Hallo Guggemusiker, am kommenden Montag, den 12.05. findet die nächste Probe statt. Wir treffen uns um 20.15 Uhr an der Halle. Bis dann...



Kolpingsfamilie MÜHLENBACH

Hallo Kolpingsmitglieder, wir treffen uns am Mittwoch, den 14. Mai um 20.00 Uhr am St. Bernhard. Wir gehen nach Haslach zum Schützenhaus Bächlewald. Bis dann Julia & Corinna



Narrenzunft Mühlenbach e.V.

Generalversammlung der Narrenzunft Mühlenbach e. V.

Am Freitag, den 09. Mai 2014 sind alle aktiven und passiven Mitglieder, Freunde und Gönner sehr herzlich zur Generalversammlung der NZ Mühlenbach e. V. eingeladen.

Ort: Gasthaus Biersepp
Uhrzeit: 20.00 Uhr

Tagesordnungspunkte:

1. Begrüßung
2. Gedenken an verstorbene Mitglieder
3. Bericht des 1. Vorsitzenden

4. Bericht der Schriftführerinnen
 5. Bericht der Hässprecherinnen
 6. Kassenbericht
 7. Bericht der Kassenprüfer
 8. Entlastung der gesamten Vorstandschaft
 9. Neuwahlen der Kassenprüfer
 10. Ehrungen
 11. Verschiedenes, Wünsche und Anträge
- NZ Mühlenbach e. V.



Sportverein Mühlenbach 1951 e.V.

Voranzeige:

DFB - Pokalfinale am Samstag 17.05.14 20.00 Uhr

FC Bayern - Borussia Dortmund auf Großbild TV im Clubheim

SV Mühlenbach reist am Samstag zum TuS Kinzigtal

Nach dem Heimsieg gegen Ortenberg, geht es nun zum TuS nach Kinzigtal. Die Gastgeber hatten, außer gegen die Spitzenteams, knappe Ergebnisse nach der Winterpause. Trotzdem peilt der SVM einen Dreier an, um den jetzigen Tabellenplatz festigen zu können.

Die 2. Mannschaft bekam gegen Ortenberg die Punkte kampflos, da der Gegner nicht antrat.

Jetzt soll in Kinzigtal das Punktepolster ausgebaut werden.

Aktive:

Samstag 10.05.14

15.00 Uhr TuS Kinzigtal 2 - SV Mühlenbach 2

17.00 Uhr TuS Kinzigtal 1 - SV Mühlenbach 1

Jugend:

Freitag 09.05.14

17.30 Uhr E-Jugend SV Mühlenbach - VFR Hornberg

18.30 Uhr D-Jugend SV Mühlenbach 2 - SC Kaltbrunn

Samstag 10.05.14

14.00 Uhr D-Jugend SV Mühlenbach - VFR Elgersweier

14.00 Uhr C-Jugend SG Prinzbach - SV Mühlenbach

15.30 Uhr B-Jugend SG Münchweier - SV Mühlenbach

Sonntag 11.05.14

13.00 Uhr A-Jugend SG Mühlenbach - SG Oberwolfach

Mittwoch 14.05.14

18.00 Uhr E-Jugend SV Mühlenbach - Spvgg Schiltach

Freitag 16.05.14

17.00 Uhr D-Jugend DJK Offenburg - SV Mühlenbach

18.30 Uhr D-Jugend SV Mühlenbach 2 - SSV Schwaibach

F-Jugendspieltag beim FC Wolfach

Am Samstag 10.05.14 ab 10.30 Uhr findet der Spieltag beim FC Wolfach statt.

Der SVM ist mit der F-Jugend und den Bambinis am Start.

AH - Turnier beim SV Mühlenbach

Am Samstag 10.05.14 findet ab 14.00 Uhr beim SV Mühlenbach ein AH-Turnier mit 7 Mannschaften statt. Für die Bewirtung ist bestens gesorgt, im Zelt durch die Alten Herren und im Clubheim von Felix und Ina.

Jugendtrainersitzung am Donnerstag 15. Mai um 20 Uhr im Clubheim

Hierzu sind alle Jugendtrainer/Betreuer herzlich eingeladen. Da noch einige Trainerposten offen sind, würde sich die Jugendabteilung über Neuankömmlinge freuen, die sich in der Jugendarbeit einbringen möchten. Auf zahlreiches Kommen freut sich die Jugendabteilung des SVM



Trachtenverein MÜHLENBACH e.V.

Termine

Montag, 11.05.2014,

20:30 Uhr - Probe Erw.-gruppe

Mittwoch, 14.05.2014,

20:00 Uhr - Auftritt Bären (Erw.-gruppe + Spinnstube)

Montag, 19.05.2014,

20:30 Uhr - Probe Erw.-gruppe

Sonntag, 25.05.2014,

14:00 Uhr - Auftritt Gengenbach (Kinder- und Erw.-gruppe)

Zur weiteren Planung hier die Auftrittstermine bis Ende Mai. Bitte die Termine vormerken und freihalten!

Abfahrt zum Auftritt am 14.05.2014 ist wie immer um 19:30 Uhr im Schulhof!



Trachtenkapelle „Harmonie“ e.V. MÜHLENBACH

Hallo Musikerfrauen, wir treffen uns am Mittwoch, 14. Mai 2014 um 19.00 Uhr auf dem Rathausplatz, um miteinander essen zu gehen. Die Frauen der Ehrenmitglieder sind auch herzlich eingeladen.

Bitte anmelden bei: Hannelore Schwendemann, Tel. 979727.

"Bodybanders" auf dem Flachenberg



Am Mittwochabend den 28.5. werden die "Bodybanders" aus Köln das Festzelt auf dem Flachenberg richtig einheizen. Das deutsche Profi DJ Duo macht im Laufe der Tour 2014 einen Stopp in Mühlenbach, wo sie viele eigene Hits mit denen sie Wochenlange nationale und internationale Charts Platzierungen feierten dabei haben. Mit über 10 Millionen YouTube Klicks feiern sie nicht nur in den Charts Erfolg. Vorverkauf ab Montag den 12.05. direkt bei allen aktiven Musikern.

Gipfel Gaudi 2014 auf dem Flachenberg Nach dem riesen Erfolg im letzten Jahr steigt am Samstag den 31. Mai die zwei-

te blasmusikgeladene Gipfel-Gaudi im Festzelt auf dem Flachenberg in Mühlenbach.

Das Zelt zum Beben bringen die Musikkapelle aus Schuttertal, Obersimonswald, Hornberg-Reichenbach und die Bauernkapelle Mühlenbach.

Wir bieten Platzreservierung und Gipfel-Paket im Vorverkauf:

Das Gipfel-Paket enthält zwei Gläser Bier, Steak mit Pommes sowie den Eintritt zum Sonderpreis von Euro 13,-.

Ab Montag, den 12.5. startet der Vorverkauf bei jedem aktiven Musiker, für Gruppen auch unter:

schriftführerin@tk-muehlenbach.de möglich.

Oder bei:
Bäckerei Haas-Ramsteiner Mühlenbach
Bäckerei Neumaier Haslach



Wir gratulieren unseren zehn Musikschülern zum bestandenen Leistungsabzeichen "Silber" beim Blasmusikverband Kinzigtal. Auf die theoretische Prüfung wurden sie bestens von Martina Moog vorbereitet. Auf die praktische Prüfung wurden sie von den Musiklehrern der Musikschule "Hast Du Töne" unterrichtet.

v.l.n.r. Bruno Brucker (Vorstand) Sina Griebbaum (Klarinette) Jan Kern (Klarinette) Veronika Müller (Querflöte) Lucas Müller (Waldhorn) Simone Becherer (Querflöte) Gabriel Maier (Posaune) Carolin Buchholz (Waldhorn) Annika Brucker (Trompete) Christina Hansmann (Klarinette) Annabell Limberger (Klarinette) Martina Moog (Jugendleiterin/Ausbilderin)
Am Freitag, den 6.6. ist dann das erste Mal Musikprobe mit der Trachtenkapelle. Trachtenkapelle Mühlenbach



 **Katholische Frauengemeinschaft MÜHLENBACH**

Voranzeige Generalversammlung
Dienstag, 20.05.2014, 19.30 Uhr im Pfarrhaus
Herzliche Einladung an **ALLE** Frauen
Bitte vormerken.

Ende der Mitteilungen aus MÜHLENBACH

Steinach



Nachrichten der Gemeinde Steinach. Verantwortlich für den amtlichen Teil: Bürgermeister Frank Edelmann

Herausgeber: Gemeinde Steinach · Telefon 07832 9198-0 · Telefax 07832 9198-20 · info@steinach.de · www.steinach.de



Öffentliche Gemeinderatssitzung

Am kommenden Montag, 12. Mai 2014, findet um 19:00 Uhr im Sitzungszimmer des Rathauses in Steinach eine öffentliche Gemeinderatssitzung statt, zu der die Bevölkerung freundlichst eingeladen ist.

Tagesordnung

1. Frageviertelstunde nach § 33 Abs. 4 GemO (Zuhörer)
2. Bekanntgabe der in nichtöffentlicher Sitzung gefassten Beschlüsse
3. Baugesuche
 - a) Josef-Maier-Straße 14, Steinach, Flst. Nr. 3782/1
Anbau einer Überdachung an das bestehende Betriebsgebäude
 - b) Sarach 10, Steinach, Flst. Nrn. 2849 und 2853
Anbau von zwei Dachgauben
4. Landessanierungsprogramm - Sanierung "Ortsmitte"
 - Beauftragung der Planungsleistungen -
 - Beratung und Beschlussfassung
5. Landessanierungsprogramm - Sanierung "Ortsmitte"
 - Durchführung "Vorbereitender Untersuchungen" nach § 141 Baugesetzbuch (BauGB) -
 - Beratung und Beschlussfassung
6. Betriebskostenabrechnung 2013 der Kath. Kindergärten in Steinach
 - Information und Kenntnisnahme
7. Bebauungsplan "Mittelgrün" in Steinach
 - Grundsatzbeschluss im Hinblick auf im Bebauungsplan festgesetzte Zufahrtsverbote
 - Beratung und Beschlussfassung
8. Antrag auf Erteilung einer Genehmigung für die Anlage einer Kultur zur

Gewinnung von Schmuck- und Zierreisig auf dem Grundstück Flst. Nr. 386 im Gewinn Halderweg, Welschensteinach

- Beratung und Beschlussfassung
9. Herstellung einer Überfahrt über den Langbrunnenbach auf den Grundstücken Flst. Nrn. 289 und 289/1 der Gemarkung Welschensteinach
 - Beratung und Beschlussfassung
 10. Herstellung einer Überfahrt über den Strickerbach auf den Grundstücken Flst. Nr. 2791 der Gemarkung Steinach und Flst. Nr. 668 der Gemarkung Haslach als Zuwegung zum bestehenden Weg auf Flst. Nr. 2791
 - Beratung und Beschlussfassung
 11. Annahme von Spenden durch die Gemeinde Steinach
 - Beratung und Beschlussfassung
 12. Anfragen nach § 24 Abs. 4 GemO (Gemeinderäte)
 13. Verschiedenes
- Mit freundlichen Grüßen

Frank Edelmann
Bürgermeister

Floristische und faunistische Kartierungen im Rahmen der Umsetzung von Natura 2000

Der Schutz von Natur und Landschaft ist ein wichtiges Anliegen des Landes und der Europäischen Union. Die Richtlinie zur Erhaltung der natürlichen Lebensräume sowie der wildlebenden Tiere und Pflanzen (Fauna-Flora-Habitat-Richtlinie, kurz FFH-Richtlinie) ist eine der wichtigsten Grundlagen des Naturschutzes in Europa. Seit dem Erlass dieser Richtlinie im Jahr 1992 und deren Umsetzung in Bundes- und Landesrecht hat sich in Baden-Württemberg viel getan. Die zu schützenden Gebiete (Natura 2000-Gebiete) wurden an die europäische Kommission gemeldet und vielerorts sind Managementpläne zur Pflege der Gebiete in Arbeit.

Ergänzend dazu ist Deutschland verpflichtet der Europäischen Kommission alle 6 Jahre über die Umsetzung der FFH-Richtlinie zu berichten. Ein wesentlicher Teil der Berichtspflicht sind die Erhaltungszustände der europaweit geschützten Lebensräume und Arten, die regelmäßig überwacht werden müssen (FFH-Monitoring). Die Bundesländer, die für die Umsetzung des Naturschutzrechtes zuständig sind, haben aus diesem Grund beschlossen, gemeinsam ein Stichprobensystem aufzubauen, das Daten zu den Erhaltungszuständen der Lebensräume und Arten liefert. Weitere Informationen zum FFH-Monitoring erhalten Sie auf den Internetseiten der Landesanstalt für Umwelt, Messungen und Naturschutz Baden-Württemberg (LUBW): www.lubw.baden-wuerttemberg.de → Natur- und Landschaft → Natura 2000 → Berichtspflichten und Monitoring → FFH-Richtlinie.

Seit 2010 wird durch private Fachbüros im Auftrag der LUBW das Stichprobensystem in die Praxis umgesetzt. Dazu werden die benötigten Daten zu den Lebensräumen und Arten der FFH-Richtlinie in festgelegten Untersuchungsflächen erhoben. Eine Zuordnung von Ergebnissen zu Grundstückseigentümern oder Bewirtschaftern findet bei den floristischen und faunistischen Erfassungen und Auswertungen nicht statt. Die Untersuchungsergebnisse aus den Stichproben werden auf die Bundesfläche hochgerechnet, um eine Aussage zu den Erhaltungszuständen der Lebensräume und Arten innerhalb der kontinentalen Region in Deutschland zu ermöglichen. Ein Teil der Kartierungen wird zwischen 2014 und 2017 in der Gemeinde stattfinden. Die Kartierungen müssen für die jeweilige Art bzw. den Lebensraum bei optimalen Witterungsbedingungen stattfinden, so dass der genaue Untersuchungszeitpunkt im Vorfeld nicht genannt werden kann. Bei den Kartierungen werden keine dauerhaften Messgeräte installiert oder Markierungen auf der Fläche vorgenommen.

Öffentliche Bekanntmachung zur Durchführung der Wahl zum Europäischen Parlament - Europawahl - und der Wahl des Gemeinderats und des Ortschaftsrats, der Wahl des Kreistags am 25. Mai 2014

1. Am 25. Mai 2014 findet in der Bundesrepublik Deutschland die Wahl zum Europäischen Parlament -Europawahl - und gleichzeitig finden in der Gemeinde Steinach die Kommunalwahlen - Wahl des Gemeinderats, Wahl des Ortschaftsrats und Wahl des Kreistags statt.

2. Die Wahlzeit dauert von 8:00 Uhr bis 18:00 Uhr.

3. Die Gemeinde ist in folgende drei Wahlbezirke eingeteilt:

Wahlbezirk	Abgrenzung des Wahlbezirks	Bezeichnung / Lage des Wahlraums
1	Steinach Südlicher Teil	Rathaus, Kirchstraße 4, Erdgeschoss, Zimmer 1
2	Steinach Nördlicher Teil	Rathaus, Kirchstraße 4, Sitzungszimmer
3	Welschensteinach	Allmendhalle, Am Sportplatz 15, Foyer

In der Wahlbenachrichtigung, die den Wahlberechtigten bis spätestens 4. Mai 2014 zugesandt worden ist, sind der Wahlbezirk und der Wahlraum angegeben, in dem der Wahlberechtigte zu wählen hat.

4. Jeder Wahlberechtigte kann nur in dem Wahlraum des Wahlbezirks wählen, in dessen Wählerverzeichnis er eingetragen ist. Die Wähler haben ihre Wahlbenachrichtigung und ihren amtlichen Personalausweis - Unionsbürger ihren gültigen Identitätsausweis - oder ihren Reisepass zur Wahl mitzubringen. Die Wahlbenachrichtigung soll bei der Wahl abgegeben werden.

5. Wahl zum Europäischen Parlament – Europawahl –

Gewählt wird mit **amtlichen Stimmzetteln**. Jeder Wähler erhält beim Betreten des Wahlraums einen Stimmzettel ausgehändigt.

Aufdruck:

Stimmzettel für die Wahl der Abgeordneten des Europäischen Parlaments

Farbe: weißlich

Jeder Wähler hat **eine** Stimme.

Der Stimmzettel enthält jeweils unter fortlaufender Nummer die Bezeichnung der Partei und ihre Kurzbezeichnung bzw. die Bezeichnung der sonstigen politischen Vereinigung und ihr Kennwort sowie jeweils die ersten 10 Bewerber der zugelassenen Wahlvorschläge und rechts von der Bezeichnung des Wahlvorschlagsberechtigten einen Kreis für die Kennzeichnung.

Der Wähler gibt seine Stimme in der Weise ab, dass er auf dem rechten Teil des Stimmzettels durch ein in einen Kreis gesetztes Kreuz oder auf andere Weise eindeutig kenntlich macht, welchem Wahlvorschlag sie gelten soll.

Der **Stimmzettel muss vom Wähler** in einer Wahlkabine des Wahlraums oder in einem besonderen Nebenraum **gekennzeichnet und** in der Weise **gefaltet werden**, dass seine Stimmabgabe nicht erkennbar ist. Für die Stimmabgabe im Wahllokal wird bei der Europawahl kein Stimmzettelumschlag verwendet.

6. Kommunalwahlen

Es finden gleichzeitig die nachstehenden Wahlen statt. Gewählt wird mit **amtlichen Stimmzetteln in amtlichen Stimmzettelumschlägen**.

6.1 Wahl des Gemeinderats

Zu wählen sind 12 Mitglieder

Stimmzettel-Aufdruck:

Wahl des Gemeinderats

Stimmzettel-Farbe: eosinrot

6.2 Wahl des Ortschaftsrats der Ortschaft Welschensteinach

Zu wählen sind 10 Mitglieder

Stimmzettel-Aufdruck:

Wahl des Ortschaftsrats der Ortschaft Welschensteinach

Stimmzettel-Farbe: chamois (beige)

6.3 **Wahl des Kreistags**

Zu wählen sind im Wahlkreis
009 Haslach – Zell a.H.

6 Mitglieder

Stimmzettelaufdruck:
Wahl des Kreistags

Stimmzettel-Farbe: grün

Die Stimmzettel für die einzelnen Wahlen (ohne Europawahl) sind in je besonderen Stimmzettelumschlägen abzugeben, die von gleicher Farbe wie die zugehörigen Stimmzettel sind.

Die Stimmzettel für die Kommunalwahlen werden den Wahlberechtigten spätestens am 24. Mai 2014 zugesandt.

Die Stimmzettelumschläge sowie weitere Stimmzettel werden im Wahlraum bereitgehalten.

6.4 Bei den Wahlen des Gemeinderats, des Ortschaftsrats und des Kreistags hat der Wähler so viele Stimmen, wie jeweils Mitglieder des Gemeinderats, des Ortschaftsrats und des Kreistags im Wahlkreis zu wählen sind (vergleiche Ziff. 6.1 - 6.3).

Die Stimmenzahl ist jeweils im Stimmzettel angegeben.

6.5 Es findet **Verhältniswahl** statt bei der

- Wahl des Gemeinderats

- Wahl des Kreistags

- Wahl des Ortschaftsrats der Ortschaft
Welschensteinach

Hierbei können nur Bewerber gewählt werden, deren Name in den Stimmzetteln vorgedruckt ist. Der Wähler kann

- Bewerber aus anderen Wahlvorschlägen übernehmen (panaschieren) und
- einem Bewerber bis zu drei Stimmen geben (kumulieren).

Der Wähler gibt seine Stimmen in der Weise ab, dass er auf einem oder mehreren Stimmzetteln

- Bewerbern, denen er eine Stimme geben will, durch ein Kreuz hinter dem vorgedruckten Namen, durch Eintragung des Namens oder auf sonst eindeutige Weise ausdrücklich als gewählt kennzeichnet,
- Bewerber, denen er zwei oder drei Stimmen geben will, durch die Ziffer " 2 " oder " 3 " hinter dem Namen, durch Wiederholen des Namens oder auf sonst eindeutige Weise als mit zwei oder drei Stimmen gewählt kennzeichnet.

Der Wähler kann auch **einen** Stimmzettel ohne jede Kennzeichnung oder im Ganzen gekennzeichnet abgeben. In diesem Fall ist jeder Bewerber, dessen Name im Stimmzettel vorgedruckt ist, als mit einer Stimme gewählt; bei der Wahl des Kreistags jedoch nur so viele Bewerber

in der Reihenfolge von oben, wie Mitglieder des Kreistags für den Wahlkreis zu wählen sind.

6.6 **Beleidigende** oder auf die Person des Wählers hinweisende **Zusätze** oder nicht nur gegen einzelne Bewerber gerichtete Vorbehalte auf dem Stimmzettel oder sonst im Stimmzettelumschlag sowie jede Kennzeichnung des Stimmzettelumschlags haben die Ungültigkeit der Stimmabgabe zur Folge.

6.7 Jeder Wähler erhält beim Betreten des Wahlraums die zu der jeweiligen Wahl gehörenden Stimmzettelumschläge ausgehändigt.

Der Stimmzettel muss vom Wähler in einer Wahlkabine des Wahlraums oder in einem besonderen Nebenraum gekennzeichnet und in den Stimmzettelumschlag gelegt werden.

7. **Wahlscheine**

Europawahl

Wähler, die einen Wahlschein für die Europawahl haben, können an der Wahl im Landkreis in dem der Wahlschein ausgestellt ist,

- durch Stimmabgabe in einem beliebigen Wahlbezirk des Landkreises oder
- durch Briefwahl teilnehmen.

Wer durch Briefwahl wählen will, muss sich vom Bürgermeisteramt - Wahlamt - einen amtlichen Stimmzettel, einen amtlichen Stimmzettelumschlag sowie einen amtlichen Wahlbriefumschlag beschaffen.

Kommunalwahlen

Wähler, die einen Wahlschein für die Kommunalwahlen haben, können

- in einem beliebigen Wahlbezirk des im Wahlschein angegebenen Gebiets oder
- durch Briefwahl wählen.

Der Wahlschein enthält auf der Rückseite nähere Hinweise darüber, wie durch Briefwahl gewählt wird.

Wer bei den Kommunalwahlen durch Briefwahl wählen will, erhält auf Antrag beim Bürgermeisteramt - Wahlamt - neben dem Wahlschein auch die weiteren Briefwahlunterlagen.

Der Wähler hat seine Wahlbriefe (getrennt nach Europawahl - rot - und Kommunalwahlen - gelb -) mit den entsprechenden Stimmzetteln (in verschlossenen Stimmzettelumschlägen) und den unterschriebenen Wahlscheinen so rechtzeitig den jeweils auf den Wahlbriefumschlägen angegebenen Stellen zu übersenden, dass sie dort spätestens am Wahltag bis 18.00 Uhr eingehen.

Die Wahlbriefe können auch bei der jeweils angegebenen Stelle abgegeben werden. Der Wähler, der seine Briefwahlunterlagen beim Bürgermeisteramt selbst in Empfang nimmt, kann an Ort und Stelle die Briefwahl ausüben.

8. Jeder Wahlberechtigte kann sein **Wahlrecht** nur einmal und nur persönlich ausüben. Bei der Europawahl gilt dies auch für Wahlberechtigte, die zugleich in einem anderen Mitgliedstaat der Europäischen Union zum Europäischen Parlament wahlberechtigt sind (§ 6 Abs. 4 Europawahlgesetz).

Ein behinderter Wahlberechtigter kann sich der Hilfe einer anderen Person bedienen.

Wer unbefugt wählt oder sonst ein unrichtiges Ergebnis einer Wahl herbeiführt oder das Ergebnis verfälscht, wird mit einer Freiheitsstrafe bis zu fünf Jahren oder mit Geldstrafe bestraft; der Versuch ist strafbar (§ 107a Abs. 1 und 3 des Strafgesetzbuches).

Die **Wahlhandlung** sowie die im Anschluss an die Wahlhandlung erfolgende Ermittlung und Feststellung der Wahlergebnisse im Wahlbezirk sind öffentlich. Jedermann hat Zutritt, soweit das ohne Beeinträchtigung des Wahlgeschäfts möglich ist.

9. Der Briefwahlvorstand tritt zusammen zur Ermittlung des Briefwahlergebnisses der Europawahl um 15.00 Uhr im Rathaus Steinach, Dienstzimmer des Bürgermeisters (Zimmer 16), Kirchstraße 4, 77790 Steinach.

Steinach, 09. Mai 2014

Bürgermeisteramt



Frank Edelmann
Bürgermeister



STANDESAMTLICHE NACHRICHTEN

Nachstehende Jubilare feiern in den nächsten Tagen Geburtstag:

Samstag, 10. Mai 2014

*Frau Anna Amalia Braun,
Hauptstraße 82,
Steinach*

86. Geburtstag

*Herr Siegfried Georg Vollmer,
Dörfle 4,*

Welschensteinach

70. Geburtstag

Sonntag, 11. Mai 2014

*Frau Maria Theresia Bächle,
Langbrunnen 24,
Welschensteinach*

90. Geburtstag

**Wir gratulieren den Jubilaren zum
Geburtstag und wünschen alles
Gute für das neue Lebensjahr.**



ABFALL- BESEITIGUNG

Graue Tonne (2-wöchig):

Welschensteinach,
Donnerstag, 22.05.2014
Steinach Dienstag, 13.05.2014

Grüne Tonne (3-wöchig):

Steinach und Welschensteinach,
Samstag, 31.05.2014

Gelbe Säcke (2-wöchig):

Steinach und Welschensteinach,
Montag, 12.05.2014

Sammelplatz für Grünabfälle (2-wöchig)

Steinach, am Sportplatz Samstag,
17.05.2014, 9.00 - 13.00 Uhr

Sammlung von Problemabfällen

Steinach, Parkplatz am Sportplatz
Freitag, 09.05.2014, 10.00 - 13.00 Uhr
Haslach, Parkplatz Markthalle Samstag,
10.05.2014, 9.00 - 16.00 Uhr

Tierkörperbeseitigungsanstalt:

Protec - Orsingen,
Tel. 07774/93390, Fax.07774/9339-33



FUNDSACHEN

Beim Fundbüro in Steinach wurde folgendes abgegeben:

- Herrenschirm blau-grau gemustert (liegen geblieben am 27.04. in der Kirche in Steinach)
- einzelner Damen-Lederhandschuh hellbraun, mit Pelzbesatz



**KATH. KIRCHENGEMEINDEN
HL. KREUZ STEINACH
ST. PETER UND PAUL
WELSCHENSTEINACH**

Hauptstraße 51, 77790 Steinach
Telefon: 0 78 32 / 22 05
Fax: 0 78 32 / 22 09
E-Mail:
pfarrbuero.steinach@kath-haslach.de
Internet: www.kath-haslach.de

Pfarrbüro – Öffnungszeiten:

- Mo. 14.30-16.30 Uhr
- Di. 09.30-12.00 Uhr
- Mi. 11.00-12.00 Uhr
- Do. 14.00-17.30 Uhr
- Fr. 09.30-12.00 Uhr

Jeden 1. Freitag im Monat ist das Pfarrbüro geschlossen!

Sekretärin: Sigrid Obert

Kontaktadressen des Seelsorgeteams, Gottesdienstordnung und Mitteilungen der Seelsorgeeinheit Haslach siehe unter „Kirchliche Nachrichten Seelsorgeeinheit Haslach“

Firmvorbereitung 2014

Wichtige Informationen zur Firmvorbereitung 2014 siehe unter Kirchliche Nachrichten der Seelsorgeeinheit Haslach.



**Ev. Kirchengemeinde
HASLACH**

siehe Kirchenseite vor den gemeinsamen grünen Seiten-



VEREINS-NACHRICHTEN

Belegung der Sporthallen

Belegung der Allmendhalle Welschensteinach

- Am Freitag, 9. Mai 2014, ab 18.00 Uhr
 - und Samstag, 10. Mai 2014, ganztags,
- steht die Allmendhalle dem üblichen Sportbetrieb nicht zur Verfügung.

Belegung der Turn- und Festhalle Steinach

Die Turn- und Festhalle Steinach ist am Freitag, 9. Mai 2014 ab 20.30 Uhr aufgrund Aufbauarbeiten zur Leistungsschau belegt. Somit ist der normale Vereinssportbetrieb nicht möglich.
Wir bitten um Beachtung.
Gemeindeverwaltung Steinach



**Altenwerk
STEINACH**

Busfahrt am 13. Mai 2014 auf die "Baar"

Liebe Seniorinnen, Senioren, Freunde und Gäste,
am **Dienstag, den 13. Mai 2014**, laden wir Euch herzlich ein zur nächsten Halbtagesfahrt.

Die Reise führt uns nach Bad Dürrenheim-Öfingen auf die "Baar". (Die Kornkammer Badens.)

Unsere Fahrtroute bringt uns von Steinach über Wolfach-Schiltach-Schramberg-Tennenbronn-Bad-Bürrheim-Tuningentalheim nach Öfingen.

In Öfingen gibt es ein Feriendorf, dort befindet sich das "Öfinger Landhaus" wo wir zum Nachmittagskaffee erwartet werden.

Die Heimfahrt geht über Oberbaldingen zur B 33, über St Georgen-Triberg-Hausach- kommen wir wieder nach Steinach.

Im Gasthof "Zur Flasche" lassen wir die Fahrt und den Tag gemütlich ausklingen.

Abfahrt ist um 13.00 Uhr, bei der Georg-Schöner-Schule.

Bitte die Anmeldung, beim Autohaus Kopf, Tel. 979013, nicht vergessen!

Alle Seniorinnen, Senioren und alle, die schon immer einmal etwas erleben wollten, laden wir zu unserer Fahrt herzlich ein.

Wir freuen uns auf Sie und wünschen Ihnen einen schönen und geselligen Nachmittag.

Ihr
Altenwerk Steinach



**Bachdatscher-Zunft e.V.
Welschensteinach**

Hochzeit Daniela und Joachim

Wir werden bei der Hochzeit von Daniela und Joachim am Samstag, 17.05.2014 im kompletten Häs spalier stehen. Der Narrenkeller ist ab 14 Uhr geöffnet. Wer noch Kinderhäs benötigt auch diese werden ab 14 Uhr in der Kleiderkammer ausgegeben.

Abbuchung Busbeiträge

Zum 01.06.2014 werden wir die Busbeiträge einziehen. Bitte sorgt für entsprechende Kontodeckung.

Ausflug

Unser diesjähriger Ausflug findet am 12.+13.07.2014 statt und steht unter dem Motto "Auf den Spuren von Winnetou". Voraussichtlich starten wir am Samstagvormittag und sind Sonntag gegen Abend wieder zurück. Es können alle Mitglieder ohne Alterseinschränkung mit, allerdings ist die Teilnehmerzahl begrenzt. Meldet Euch deshalb schnellstens bei Simon per SMS an, 01714321341. Nähere Infos gibt's rechtzeitig auf der HP und hier im Bürgerblatt.
Der Narrenrat



**Bürgerstammtisch
am 16. Mai 2014 um 20.00 Uhr
im Gasthaus Zur Flasche.**

Liebe Bürgerinnen und Bürger von Steinach und Welschensteinach, wir laden Sie herzlich ein zu unserem Bürgerstammtisch.

Wie ist Ihre Meinung zu unserem Anliegen ? Diskutieren Sie mit uns, wir freuen uns auf Ihre Wortmeldungen und Anregungen.

Wolfgang Schmidt, Sprecher



DJK Welschensteinach

Kreisliga B, C:

Am letzten Wochenende kam die DJK beim Vorletzten in Zunsweier zu einem recht hohen 5:2 Sieg. Mit dem FC Wolfach ist nun am Samstag aber ein ganz anderes Kaliber in Welschensteinach zu

Gast, denn das Team der ehemaligen DJK-ler David und Adrian Karkoschka belegt den dritten Tabellenplatz mit berechtigten Ambitionen auf die Meisterschaft oder die Relegation. Der Abstand nach ganz oben beträgt aber schon drei Punkte, so dass sich Wolfach in Welschensteinach eigentlich keinen Punktverlust erlauben darf. Man darf gespannt sein, in wie weit die DJK gegen eines der angriffsstärksten Teams der Liga dagegen halten kann.

Samstag, 10.05.2014:
 15.00 Uhr DJK Welschensteinach II - FC Wolfach II
 17.00 Uhr DJK Welschensteinach I - FC Wolfach I

Jugendfußball:
 Freitag, 09.05.2014:
 17.45 Uhr DJK Prinzbach E-Jgd. - DJK E-Jgd.
 19.00 Uhr SG Welschensteinach A-Jgd. - SG Schiltach A-Jgd.
 Samstag, 10.05.2014:
 11.30 Uhr DJK D-Jgd. - SV Haslach D2-Jgd.
 14.30 Uhr SG Altdorf C2-Jgd. - DJK C-Jgd.

Halbfinale Bezirkspokal A-Junioren:
 Dienstag, 13.05.2014:
 19.00 Uhr SG Welschensteinach A-Jgd. - SG Elgersweier A-Jgd.
 Durch einen 5:1 Sieg über den SV Rust hat die A-Jugend SG das Halbfinale des Bezirkspokals erreicht. Jetzt kommt mit der SG aus Elgersweier eine Spitzemannschaft der Bezirksliga als nächster harter Prüfstein, mit dem sich unser Nachwuchs messen kann.

Vorschau:
 Freitag, 16.05.2014:
 19.00 Uhr SG Welschensteinach A-Jgd. - SG Oberharmersbach A-Jgd.
 Am vorletzten Spieltag in der A-Junioren Kreisliga (A) kann bereits eine Vorentscheidung um die Meisterschaft fallen. Als Tabellenführer empfangen unsere Jungs aus Steinach und Welschensteinach mit der SG Oberharmersbach den hartnäckigsten Verfolger. Durch einen Heimsieg könnte der Titel schon klargemacht werden. Also diesen Termin schon einmal vormerken und die Jungs kräftig unterstützen.

Krempelturnier 2014:
 Traditionsgemäß findet auch beim Pfingstsportfest 2014 wieder ein Fußball-Krempelturnier für Hobby- und Freizeitmanschaften auf dem Kleinfeld statt und zwar durchgehend am Sonntag-nachmittag (Gruppenspiele und Platzierungsspiele). Wer Lust hat mitzuspielen, egal ob Damen oder Herren, kann die Anmeldeformulare gerne anfordern bei Hans-Peter Steiner (Tel. 07832/4460) oder hans-peter.steiner@t-online.de



**Gemischter Chor
 „Liederkrantz“
 Welschensteinach**

EINLADUNG zum FRÜHJAHRSKONZERT

Liebe Mitbürgerinnen und Mitbürger, werte Freunde des Chor-Gesanges
 In diesem Jahr wollen wir Ihnen die Möglichkeiten des Chorgesanges in verschiedenster Form vorstellen. Drei Chöre werden Ihnen Lieder unterschiedlicher Stilrichtungen, zum Thema "Frühling" präsentieren. Solisten werden das Programm abrunden.

Die beiden Liederkrantz-Chöre aus Welschensteinach und Hausach werden unter ihrem gemeinsamen Dirigent, Herrn Peter Lohmann, einzeln und gemeinsam auftreten. Der Frauenchor Arrabbiata aus Oberwolfach singt unter der Leitung von Herrn Herbert Meßmer. Solisten runden das Programm ab.

Für Speis und Trank ist an diesem Abend natürlich ebenfalls bestens gesorgt. Da die Aufführung eines solchen Konzertes abendfüllend ist, bitten wir die Theaterfreunde unseres Vereins, sich bis zum Herbst zu gedulden. Dies hat aber auch sein Gutes: Sie dürfen sich auf zwei große Veranstaltungen unseres Vereins freuen. Wir würden uns sehr freuen, Sie am **10. Mai um 20.00 Uhr in der Allmendhalle in Welschensteinach**, zu unserem Frühjahrskonzert begrüßen zu dürfen.
Ihr Liederkrantz Welschensteinach

Liederkrantz Welschensteinach 1897 e.V.

Frühlingskonzert

Samstag, 10. Mai,
 um 20.00 Uhr

Allmendhalle
 Welschensteinach

Mitwirkende Chöre:
 Liederkrantz Welschensteinach
 Liederkrantz Hausach
 Arrabbiata-Frauenchor Oberwolfach
 und Solisten

Musikalische Leitung:
 Peter Lohmann



**Heimat- und Trachtenverein
 STEINACH**

BADEN TRIFFT... 's Elsass

Auch dieses Mal haben wir uns mit "Opa Karl" und dem "Buurequartett" wieder ein tolles und unterhaltsames Programm für Sie einfallen lassen! Besuchen Sie uns, genießen Sie sowohl badische als auch

**BADEN TRIFFT...
 'S ELSÄSS**

der etwas andere badisch-elsässische Abend

Buurequartett
 alemannische Pop un Rock-Grupp
 us Lohr-Richebach

Opa Karl
 elsässische Comedy

17. Mai 2014, 20:00 Uhr
 Einlass ab 19:00 Uhr

Turn- und Festhalle Steinach

VVK 7,00 EUR, Abendkasse 8,00 EUR

Vorreservierung: trachtenverein-steinach@t-online.de
 oder bei Holzschnitzerei Gabi Volk, Steinach

Heimat- und Trachtenverein Steinach

© Gerhard Seeger

französisch-elsässische Spezialitäten und verbringen Sie einen musikalischen und lustigen Abend.

Auf viele Gäste freut sich

Ihr Heimat- und Trachtenverein Steinach

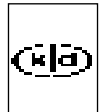

**Katholische
Frauengemeinschaft
STEINACH**

Bowtech - Vortrag

Am **Montag, 19.05.2014**, wird der Gesundheitspraktiker, Herr Helmut Rachl, im Pfarrheim in Steinach um 19.00 Uhr in einem Vortrag über "Bowtech" informieren.

Bowtech ist eine sanfte und schmerzfreie Muskel-Bindegewebe-technik aus Australien, die dem Körper hilft, in seinen ursprünglichen, natürlichen, gesunden, freien Zustand zu kommen, ohne Manipulation.

Herr Rachl wird an diesem Abend lebendig und informativ über den Hintergrund dieser neuen Technik referieren.

Interessierte sind zu diesem Vortrag herzlich eingeladen.
das KFD-Team



**Kleintierzuchtverein
Steinach/Welschensteinach**

**Jahreshauptversammlung
am 16.05.2014**

Der Kleintierzuchtverein C557 Steinach/Welschensteinach hält am **Freitag, den 16. Mai 2013 um 19.30 Uhr** im Vereinsheim in Welschensteinach seine Jahreshauptversammlung ab.

Hierzu möchten wir die Züchter, Mitglieder, Interessenten und Gönner recht herzlich einladen.

Auf der Tagesordnung stehen Kassen- und Tätigkeitsberichte sowie Neuwahlen.

Kleintierzuchtverein C557



**Schwarzwaldverein
Welschensteinach**

**Dankeschön,
für ein gelungenes Frühlingsfest am
1. Mai bei der Grischthütte.**

Der Schwarzwaldverein bedankt sich, trotz der wetterlichen Verhältnisse, für den zahlreichen Besuch bei unseren Gästen und Wanderfreunden die wir aus Nah und Fern bewirten durften.

Die Kinder stehen bei uns im Mittelpunkt - mit Begeisterung und Geschicklichkeit bauten die Kinder ihren Ruhestuhl oder eine Insektenvilla aus heimischem Holz zusammen.

Allen die diese **Kinder-Aktion** ermöglicht haben, ein herzliches Dankeschön!
Schwarzwaldverein Welschensteinach



**Sportverein 1947
Steinach e.V.**

Voranzeige:

Die Generalversammlung des SV Steinach findet am **Freitag, den 16.05.2014, um 20.00 Uhr** im Clubhaus Steinach statt.

Schriftliche Anträge für diese Versammlung sind bis spätestens

Dienstag, 13.05.14 an den 1. Vorsitzenden Herrn Adalbert Firnkens zu stellen.

Aktive

1. + 2. Mannschaft

Sonntag, 11.05.2014

13:00 Uhr

SV Rust 2 - SV Steinach 2

15:00 Uhr

SV Rust - SV Steinach

SV Steinach - Jugendspiele

Freitag, 09.05.2014

E-Junioren

17:30 Uhr

SV Steinach - FC Fischerbach

B-Junioren

18:30 Uhr

SG Steinach - SC Friesenheim

Samstag, 10.05.2014

D-Junioren

10:30 Uhr

SV Hausach - SV Steinach

C-Junioren

15:00 Uhr

ASV Nordrach - SV Steinach

Einladung Jugendversammlung

Die diesjährige Jugendversammlung findet am Donnerstag, den 15.05.2014, um 18.30 Uhr im Clubhaus statt.

Alle Jugendspieler und -spielerinnen mit Eltern sind dazu herzlich eingeladen.

Auf der Tagesordnung stehen unter anderem Neuwahlen. Wahlberechtigt sind alle Kinder und Jugendlichen ab 10 Jahren.

Es wäre schön, wenn möglichst viele durch ihre Anwesenheit ihr Interesse an unserer Jugendarbeit bekunden würden.

SV Steinach

-Jugendabteilung-



Tennisclub Steinach

Start der Mannschaften des TC Steinach in die Medenrunde

Mit einem überzeugenden 6:3 Sieg in Berghaupten starteten die Damen in die Medenrunde 2014. Die drei übrigen Mannschaften beginnen ihre Spiele am 10. bzw. 11. Mai.

Spielplan TC Steinach für das kommende Wochenende:

Herren 55

Sa., 10.05.2014, 9:30 Uhr,

TSG Ski Club Berghaupten /TC Nordrach 2000 TC Steinach

Damen 50

Sa., 10.05.2014, 14:00 Uhr,

TC Steinach / TC Buchholz

Herren

So., 11.05.2014, 9:30 Uhr,

TC Steinach / TSG TC Oberharmersbach / TC Nordrach 2000

Damen

So., 11.05.2014 14:00 Uhr,

TC Steinach / TC Mündingen

Der Vorstand hofft auf zahlreiche Unterstützung der Mannschaften bei den Spielen und lädt jeden Zuschauer beim ersten Heimspiel einer Aktivenmannschaft auf ein Glas Sekt ein.

Tennis trifft Kunst: Vernissage im Clubheim am 14. Mai 2014



In diesem Jahr wird das Innere des Clubhauses verschönert durch Werke, geschaffen von Mitgliedern der Ateliergruppe Axmann. Alle fünf Künstlerinnen werden am 14. Mai anwesend sein und Fragen interessierter Besucher beantworten. Beginnen wird der Abend mit Tennis. Die besten Tennisspielerinnen und Spieler des TC Steinach werden von

19:00 bis 19:30 zeigen, was das Tennisspiel so schön macht. Nach der anschließenden Begrüßung und dem Sektempfang wird Live-Musik zu hören sein.

Das Clubhaus ist bewirtet:

Gerda und Gust Göhringer, sowie Gretel und Karl Joos freuen sich auf Ihren Besuch.



Tischtennisclub Steinach

Folgende **Co-Trainer** sind nächste Woche eingeteilt:

Montag, 12.05.2014

Tom Huber und Marc Mellert

Dienstag, 13.05.2014

Heiko Dold, Christine Matt und Gabi Weißer

Kaffee und Kuchen bei der Gewerbeschau 2014

Der TTC Steinach übernimmt auch in diesem Jahr wieder den **Verkauf von Kaffee und Kuchen** bei der **Gewerbeschau 2104**.

Am Sonntag werden Sie ab **10:00 Uhr** im **Haus der Jugene und Vereine** mit Kaffee und leckerem Kuchen verwöhnt. Insgesamt stehen über 120 Kuchen zum direkten Verzehr oder für die heimische Kaffeetafel zur Auswahl.

Der TTC Steinach freut sich ganz herzlich auf Ihr kommen.



Turnverein Steinach 1966 e.V.

Ausgabe der Unterlagen für das Landesturnfest Freiburg

Liebe Teilnehmer/innen des Landesturnfestes,

am Dienstag, den **13.05.2014**, werden um **19:00 Uhr** die Turnfestunterlagen in

der Aula der Georg-Schöner-Schule ausgegeben. Wir bitten euch um möglichst vollzähliges Erscheinen, damit wir das Turnfest ohne Probleme starten können! Zudem freuen wir uns sehr auch die Turnfest-T-Shirts ausgeben zu können und werden dies dann direkt auf einem Gruppenfoto festhalten.

Euer TV 1966 Steinach e.V.

Wirtschaftskreis Steinach



3. Steinacher Leistungsschau

Handwerk
Dienstleistung
Gewerbe
Gastronomie

Wirtschaftskreis Steinach

3. Steinacher Leistungsschau

Sehr geehrte Bürger von Steinach und W-Steinach, Haslach, Hofstetten, Mühlbach, Fischerbach, Schnellingen und Bollenbach,

am **Sonntag, 11.05.2014**, findet unsere 3. Steinacher Leistungsschau statt. Alle 50 teilnehmenden Firmen würden sich über Ihren Besuch sehr freuen. Wir wollen unsere Leistungsstärke unter Beweis stellen und Ihnen zeigen, was Steinach zu bieten hat.

Ein buntes Rahmenprogramm mit Bungee Trampolin - leckerem Mittagstisch - musikalischer Unterhaltung - Frisurenshow - Führung "Nah Wärme Steinach" - Kinderkarusell - Zauberer - Luftballon Künstler - Segway fahren uvm. - rundet die Leistungsschau ab.

Wir bedanken uns bei allen Anwohnern für Ihr Verständnis und bitten, eventuelle Behinderungen zu entschuldigen.



Touristik-Info und Gästeprogramm



- Haslach mit Bollenbach und Schnellingen
- Fischerbach
- Hofstetten

- Mühlenbach
- Steinach mit Welschensteinach
- Hausach und Einbach

Gästeprogramm für die Woche vom 09. Mai 2014 bis 18.05.2014

Fr. 09.05.2014 14.00 - 17.00 Uhr
Bücher- und Flohmarkt im evangelischen Gemeindehaus Haslach

Fr. 09.05.2014 21.00 Uhr
Kaddi gastiert im Irish Pub Haslach

Sa. 10.05.2014 09.00 - 15.00 Uhr
Flohmarkt in der Historischen Altstadt von Haslach

Sa. 10.05.2014 20.00 Uhr
Frühlingskonzert des Gesangsvereins Liederkranz in der Allmendhalle Steinach-Welschensteinach

Sa. 10.05.2014 21.00 Uhr
Nick Saxon gastiert im Irish Pub Haslach

Sa. 10.05.2014 ab 18 Uhr
Muttertags-Open-Air Maibockfescht, 18 Uhr Fassanstich, auf der Sparkassenbühne spielen die Blaskapelle BÖMÄBA und die "Achtaler" Klosterplatz Hausach

So. 11.05.2014 10.00 Uhr
Leistungsschau 2014 - Ausstellung/Präsentation der Steinacher Firmen und Gewerbetreibenden Steinach

So. 11.05.2014 11:00 Uhr bis 18:00 Uhr
Muttertagsmarkt Hausach Der große Markt am Muttertag verwandelt die Stadt in einen bunten Marktflecken mit vielen Attraktionen. Ensemblekonzert auf der Sparkassenbühne.

So. 11.05.2014 21.00 Uhr
MOCKEMALÖR im Musikbistro Raben Haslach

Di. 13.05.2014 14.30 - 18.30 Uhr
Blutspenden in Haslach

Mi. 14.05.2014 12.30 Uhr
Ausflugsfahrt zum Spargelhof nach Bruchsal, Treffpunkt: Kath. Pfarrheim Hausach

Fr. 16.05.2014 21.00 Uhr
NURKURT gastiert im Irish Pub Haslach

Sa. 17.05.2014 10.00 - 12.00 Uhr
20 Jahre Wochenmarkt Hausach

Sa. 17.05.2014 20.00 Uhr
Comedy "Eure Mütter" mit dem Programm: "Ohne Scheiß: Schoko-Eis!", Einlass: 19.00 Uhr, Beginn: 20.00 Uhr in der Stadthalle Haslach

Sa. 17.05.2014 20.00 Uhr
Baden trifft Elsass, Tolle Unterhaltung, Kabarett und Musik mit dem "Buurequartett" aus Lahr-Reichenbach sowie "Opa Karl" in der Turn- und Festhalle Steinach

So. 18.05.2014 08.30 - 11.00 Uhr
Kleintierbörse des Kleintierzuchtvereins in der Markthalle Haslach

So. 18.05.2014 10 - 18 Uhr
25 Jahre Kleintierzuchtanlage Hausach mit Einweihung der Vereinshausweiterung. Straßenfest mit Bewirtung.

So. 18.05.2014 20.00 Uhr
KLIK präsentiert die weltweit erfolgreichste Komödie der letzten Jahre: „Der Gott des Gemetzels“ von Yasmina Reza mit dem Tourneetheater Stuttgart im Alten Kapuzinerkloster Haslach

BÜRGERBLATT

WIR HABEN FÜR SIE GEÖFFNET

Schwarzwälder Trachtenmuseum Haslach:
Di – So (auch Feiertage) 10.00 Uhr – 12.30 Uhr + 13.30 Uhr – 17.00 Uhr
Telefonische Auskünfte unter 07832/706-172!

Hansjakobmuseum Haslach:
Das Museum ist auf Grund von Baumaßnahmen bis voraussichtlich August/September 2014 geschlossen.
Infos unter Tel. 07832/706-172

Besucherbergwerk "Segen Gottes", Haslach-Schnellingen:
Täglich außer Montag drei Führungen: 11.00 Uhr, 13.30 Uhr und 15.30 Uhr Führungen mit Gruppen bitte anmelden unter Telefon: 07832/91250 (Gasthaus „Blume“).

Bergbau-Freilichtmuseum "Erzpoche" Hausach:
Führungen nach Vereinbarung
Telefon 07831/1455

Schwarzwald-Modell-Bahn Hausach:
(gegenüber Bahnhof) Dienstag - Sonntag von 10.00 Uhr bis 18.00 Uhr, Montag geschlossen. (01.04. – 31.10.)

N-Bahn-Club Ortenau Hausach:
Mittwoch von 17 bis 22 Uhr
Modell-Bahn-Treff im Gebäude der Schwarzwald-Modell-Bahn Hausach (gegenüber Bahnhof)

Museum im Herrenhaus Hausach:
Sonntag von 14 bis 17 Uhr
Sonderführungen jederzeit nach Terminabsprache möglich, Helmut Spinner, Telefon 07831/1758

Zunftarchiv der Freien Narrenzunft Hausach: geöffnet jeden 1. Sonntag von 15.00 Uhr – 17.00 Uhr

Burg Husen Hausach:
Burgöffnung jeden 1. Sonntag im Monat von Mai – Oktober von 10.00 Uhr – 18.00 Uhr.
Stadtgeschichtliche Führung jeweils um 15.00 Uhr am Turmeingang mit Klaus Lehmann.

Heimatmuseum „Molerhiisli“ Hausach: Breitenbachstr. 36
jeden Mittwoch von Mai – Oktober von 09.30 Uhr – 11.30 Uhr

Heimat- und Kleinbrennermuseum Steinach:
Mai – Oktober: Mittwoch von 10.00 Uhr – 12.00 Uhr, jeden 1. + 3. Sonntag im Monat von 16.00 Uhr – 18.00 Uhr, Juli/August zusätzlich Freitag von 10.00 Uhr – 12.00 Uhr

Museumsspeicher Welschensteinach:
Öffnung nach Absprache unter Telefon 07832/1094 oder 2392

Stadtbücherei Haslach:
Dienstag von 14.30 bis 18 Uhr
Mittwoch von 10 bis 12 Uhr
Donnerstag von 14.30 bis 19 Uhr
Freitag von 14.30 bis 18 Uhr
Samstag von 10 bis 12 Uhr
Feiertag geschlossen!

Mediathek Hausach, Klosterstraße 1:
Montag von 15 - 19 Uhr;
Dienstag von 10 - 12 Uhr;
Mittwoch von 15 - 18 Uhr;
Donnerstag von 12 - 14 Uhr;
Freitag von 15 - 18 Uhr,
Samstag von 10 - 12 Uhr

Katholische öffentliche Bücherei im Pfarrheim Steinach, Hauptstraße 60:
Mittwoch von 17.30 bis 19.00 Uhr

Gemeindebücherei Mühlenbach, Hauptstraße 41: Dienstag von 9 bis 10.30 Uhr und Donnerstag von 18 bis 20 Uhr

Mountainbike Ritzelrocker Fischerbach:
Dienstags, 16.45 Uhr, Training für Kinder und Jugendliche ab 8 Jahren
Dienstags, 18 Uhr, drei geführte Mountainbike Touren eingeteilt in verschiedene Leistungsklassen Sonntags, 9.30 Uhr, an jedem 3. Sonntag im Monat Treffpunkt am Rathaus, Helmpflicht, Infos unter www.rsv-fischerbach.de

Rennrad Ritzelrocker:
Donnerstags, 18 Uhr, zwei geführte Rennrad-Touren
Sonntag, 9.30 Uhr, an jedem 1. Sonntag im Monat Treffpunkt am Rathaus, Helmpflicht, Infos unter www.rsv-fischerbach.de

Radsportverein Haslach:
Wir machen wöchentlich Touren:
Am Samstag fahren die Mountainbiker Touren in 3 Gruppen. Treffpunkt ist der Klosterplatz um 14.00 Uhr
Am Sonntag fahren die Rennradler. Treffpunkt ist der Klosterplatz um 09.30 Uhr.
Es besteht Helmpflicht!
Infos unter: www.bergflitzer-rsvhaslach.de

Mountainbike Gruppe Steinach:
Montags 18 Uhr, 2-3 Stunden-Tour. Es besteht Helmpflicht! Nähere Infos unter www.wurzelhopper.de oder Telefon 07835 7465

Nordic Walking Mühlenbach:
Treff (Ski Club Mühlenbach) Von Anfang April – Ende Oktober: jeden Mittwoch um 8.00 Uhr und um 19.00 Uhr; Samstag um 14.30 Uhr . Treffpunkt am Sportplatz
Von Anfang November – Ende März: Jeden Mittwoch um 9.00 Uhr und 14.30 Uhr, Samstag um 14.30 Uhr. Treffpunkt am Sportplatz

Nordic Walking DJK Welschensteinach:
Dienstag, 9 Uhr beim Sportplatz in Welschensteinach für Fortgeschrittene - Andrea Neumaier, Telefon 07832/976714, Lisa Müller, Telefon 07832/67152
Donnerstag, 17 Uhr (Sommerzeit), 15 Uhr (Winterzeit) beim Sportplatz Welschensteinach zwei Gruppen für Anfänger und Fortgeschrittene - Marina Maier, Tel. 07832/3153

Nordic Walking/Nordic-Blading:
Stöcke-Verleih bei Sport Klausmann, Mühlenbach, Hauptstraße 34, Telefon 07832/975390

Tennis Mühlenbach:
Anmeldung im Rathaus

TC-Tennisplätze Haslach:
Bei Platzbenutzung Anmeldung in der Tourist-Information (Altes Kapuzinerkloster) Montag 18.30 Uhr freies Training für Erwachsene, Samstag 10.00 Uhr freies Training für Kinder.

Tischtennis Mühlenbach, Hauptstraße 42:
Donnerstag von 20 bis 22 Uhr in der Gemeindehalle

Tennisclub Steinach:
Mittwoch: 18.00 Uhr Breitensporttraining für Tennis- Interessierte von jung bis alt, infos unter www.tcsteinach.de oder unter 07831/6786

Minigolf Hausach:
Täglich von 10 bis 22 Uhr, kein Ruhetag

Minigolf am Waldsee, Haslach:
täglich außer Dienstag von 10.00 Uhr bis 20.00 Uhr

Fahrradverleih Hausach bei der Minigolfanlage am Kinzigdamm:
Täglich von 9 bis 21 Uhr, Telefon 07831 6800

Fahrradverleih Schmidt-Bikeshop, Schulstraße 8, Steinach:
Montag, Dienstag, Donnerstag und Freitag von 9.00 Uhr bis 12.15 Uhr und 14.30 Uhr bis 18.30 Uhr. Samstag von 9.00 Uhr bis 13.00 Uhr, Mittwoch geschlossen.
(Telefon 07832/ 999444).

Fahrradverleih Radhaus Kaletta, Neue Eisenbahnstr. 6, Haslach
Montag – Freitag von 09.00 Uhr – 12.30 Uhr und 14.00 Uhr – 18.30 Uhr, Samstag von 09:00 Uhr bis 13:00 Uhr. Tel. 07832/977290

Kutschfahrten Steinach:
Infos und Anmeldung: Reiterhof „Trinie“ im Niederbach, Tel. 07832/999087

Walking-/Nordic Walking-Treff Haslach (TV Haslach):
1. April bis 15. September: Donnerstag, 18.30 Uhr,
16. September bis 31. März: Samstag, 14.00 Uhr, Treffpunkt: Druckerei Engelberg-Hempelmann (Schleifmattstraße)

Lauf-Treff Steinach: Mittwochs, 19 Uhr, Treffpunkt: Sportplatz Steinach, Clubhaus

Lauf- Treff des Ski- Club Hausach:
Montag 19.00 Uhr, Treffpunkt Tannenwaldhalle, Dienstag 19.00 Uhr, Treffpunkt Stadionhalle

After-Work-Biking Haslach (TV Haslach) April – September:
Donnerstags geführte Mountainbike- Touren in 3 Leistungsstufen + „Ladies only“. Es besteht Helmpflicht!
Oktober – März:
Donnerstags geführte Nordic- Walking- Touren.
Treffpunkt ist jeweils um 18.30 Uhr auf dem Parkplatz hinter dem Fürstenberger Hof.

November – März:
Montags Ski- und Bikegymnastik. Treffpunkt ist um 20 Uhr in der Jahnsporthalle (außer in den Schulferien). Bitte Sportschuhe, großes Handtuch und 1 € mitbringen. Gäare und Neueinsteiger sind herzlich willkommen. Nähere Infos bei Thomas Roser: Tel. 0170-3334007

Beheiztes Freibad Haslach:
Das Freibad öffnet am Samstag, den 10. Mai 2014

Badepark Hausach Hallenbad
Dienstag und Donnerstag von 8 bis 21 Uhr, Mittwoch und Freitag von 6.45 – 8.00 Uhr, und von 13 bis 21 Uhr, Samstag und Sonntag von 8 bis 13 Uhr

Sauna mit Ergoline Solarium
Dienstag von 8 bis 22 Uhr Damensauna, Mittwoch von 13 – 21 Uhr Herrensauna, Donnerstag von 8 – 21 Uhr gemischte Sauna Freitag von 13 bis 21 Uhr gemischte Sauna Samstag und Sonntag von 8 bis 13 Uhr gemischte Sauna

Kassenschluss: Hallenbad 1 Stunde, Sauna 1,5 Stunden vor Badeschluss.
Montag Hallenbad und Sauna geschlossen

Naturfreunde Seniorenwanderung Haslach:
Jeden 1. Donnerstag im Monat. 13.30 Uhr Treffpunkt am Klosterparkplatz. Gäste sind willkommen

Naturfreundehaus „Laßgrund“ Touristenverein Hausach:
Sonn- und Feiertags ab 11.00 Uhr geöffnet (Tel. unter 07831/1553 oder 6222) oder auf Anfrage unter Tel. 07831/1553 oder 82140
Naturfreundehaus Tel. 07831/82140

Schirрмаier Hütte, Verschönerungsverein Steinach:
Sonn- und Feiertage ab 10.00 Uhr geöffnet.

Familie Gihl, Einbacher Straße 40, Hausach-Einbach:
Kutschfahrten bei einer Teilnahme von zwei bis zehn Personen, Preis aufAnfrage. Ermäßigung für Gäste mit Gästekarte! Telefonische Anmeldung einen Tag zuvor unter Telefon 07831/7127

Drechserei Ramsteiner, Einbacher Straße 23, Hausach: Täglich von 8 bis 12 Uhr und von 13 bis 17.30 Uhr Vorführungen jeden Freitag von 13.30 bis 14.30 Uhr

Computerkurse, Haslach:
Auch für Feriengäste, Info Telefon 07832/9798-18, Fax 07832/9798-17

Wald-Quizpfad / Walderlebnispfad Fischerbach: Täglich; Start am Wanderparkplatz bei der "Waldstein-Schenke", Waldstein 19, Wegstrecke ca. 2,5 Kilometer, Höhenunterschied 120 Meter

TTC Haslach:
Training in der Eichenbach- Sporthalle:
Dienstag 18.00 Uhr – 20.00 Uhr Kinder und Jugendliche
Dienstag 20.00 Uhr – 22.00 Uhr Erwachsene mit der Trainerin Elena Lamonos



Kath. Seelsorgeeinheit Haslach

Katholische Kirchengemeinden

St. Arbogast, Haslach

St. Michael, Fischerbach

St. Erhard, Hofstetten

St. Afra, Mühlenbach

Hl. Kreuz, Steinach

St. Peter und Paul, Welschensteinach

Goethestraße 6, 77716 Haslach

Telefon: 0 78 32 / 91 35-0

Fax: 0 78 32 / 91 35-20

E-Mail: info@kath-haslach.de

Internet: www.kath-haslach.de

Pfarrbüro Haslach – Öffnungszeiten:

Mo. ganztägig geschlossen

Di. 08.30-12.00 Uhr 14.00-17.00 Uhr

Mi. 08.30-12.00 Uhr nachm. geschlossen

Do. 08.30-12.00 Uhr 14.00-18.00 Uhr

Fr. 08.30-12.00 Uhr nachm. geschlossen

Sekretärinnen:

Isabella Dera, Claudia Treier

Seelsorgeteam:

Helmut Steidel, Pfarrer, Leiter SE

Telefon: 0 78 32 / 91 35 – 0

E-Mail: helmut.steidel@kath-haslach.de

Klaus Klinger, Kooperator (Mühlenbach), Telefon: 0 78 32 / 96 94 14

E-Mail: klaus.klinger@kath-haslach.de

Anke Haas, Gemeindereferentin (Steinach), Telefon: 0 78 32 / 97 66 93

E-Mail: anke.haas@kath-haslach.de

Petra Steiner, Gemeindereferentin

Telefon: 0 78 32 / 91 35-17

E-Mail: petra.steiner@kath-haslach.de

Freitag, 09.05.

19.00 Uhr Haslach:

Eucharistiefeier (II. Opfer f. Paul Hansmann + Frieda Dold, Hilde Kienzler u. Angeh. + in einem besonderen Anliegen (M) + verst. Eltern u. Geschwister (A) + Pfr. Behr)

19.00 Uhr Hofstetten:

Eucharistiefeier (Heinrich u. Paulina Neumaier u. alle Verst. vom Wintererhof + Erhard Gühr best. von den Schulkameraden + Agathe Krämer u. alle Verst. vom Spänlehof + Erhard u. Maria Krämer Rothof u. alle verst. Angeh., Wendelin u. Karolina Krämer, Bühl + Maria Neumaier Munde, Augustin Gühr best. von den Schulkameraden + Josef Ruf und alle verst. Angeh.)

Samstag, 10.05.

14.00 Uhr Welschensteinach:

Feier der Trauung: Bernd Maier und Katrin Schmieder

19.00 Uhr Haslach:

Eucharistiefeier zum Sonntag (Seelenamt f. Klara Thurau + Elisabeth Bässler + Fam. Seghizzi u. Schirmacher)

19.00 Uhr Steinach:

Eucharistiefeier zum Sonntag (II. Opfer f. Maria Brucker + Rita u. Eugen Bühler + Maria Vögele)

Sonntag, 11.05. - 4. Sonntag der Osterzeit – Weltgebetstag um geistliche Berufe

08.30 Uhr Mühlenbach:

Eucharistiefeier, Familiengottesdienst (die Trachtenkapelle spielt und gedenkt ihrer verstorbenen Mitglieder)

08.30 Uhr Welschensteinach:

Eucharistiefeier

10.00 Uhr Fischerbach:

Feier der Hl. Erstkommunion; Abholung der Erstkommunionkinder an der Schule, anschl. Erstkommunionfeier

10.00 Uhr Hofstetten:

Feier der Hl. Erstkommunion; Abholung der Erstkommunionkinder beim Rathaus, anschl. Erstkommunionfeier

15.00 Uhr Hofstetten:

Dankandacht mit den Erstkommunionkindern und ihren Angehörigen; Segnung religiöser Gegenstände (Diasporaopfer der Erstkommunionkinder)

15.00 Uhr Fischerbach:

Dankandacht mit den Erstkommunionkindern und ihren Angehörigen; Segnung religiöser Gegenstände (Diasporaopfer der Erstkommunionkinder)

19.00 Uhr Haslach:

Maiandacht, gestaltet von der KAB

19.00 Uhr Mühlenbach:

Maiandacht, mitgestaltet vom Kirchenchor und dem Kinder-/Jugendprojektchor

Montag, 12.05.

18.00 Uhr Schnellingen:

Maiandacht in der Schnellinger Kapelle

Dienstag, 13.05.

19.00 Uhr Fischerbach:

Eucharistiefeier (Wilhelm u. Rosa Eisenmann, Eltern u. verst. Angeh. + Verstorbene (Sch) + Hermine Matt u. verst. Angeh. + Fanziska Eisenmann, Cilli Schwarz, Eltern u. Geschwister)

19.00 Uhr Welschensteinach:

Eucharistiefeier (II. Opfer f. Berta Schwendemann + Maria Meßmer u. alle Verst. vom Scherzingerhof)

Mittwoch, 14.05.

07.40 Uhr Haslach:

Schülergottesdienst

07.45 Uhr Mühlenbach:

Schülerwortgottesdienst

07.50 Uhr Welschensteinach:

Schülergottesdienst

15.00 Uhr Haslach:

Rosenkranzgebet

17.30 Uhr Haslach:

Eucharistiefeier im Alfred-Behr-Haus

Donnerstag, 15.05.

19.00 Uhr Mühlenbach:

Eucharistiefeier (II. Opfer f. Hermann Buchholz vom Bärenbach + Karolina Buchholz vom Hinterdorf + Augustin Volk von der Gartenstraße u. alle Verst. der Fam. + Anneliese Läufer geb. Schätzle aus Schnellingen, bestellt von den Schulkameraden Jahrg. 1936/37)

19.00 Uhr Steinach:

Eucharistiefeier (III. Opfer f. Maria Brucker)

Freitag, 16.05. - Hl. Johannes Nepomuk

19.00 Uhr Haslach, Mühlenkapelle:

Eucharistiefeier zum Partozinium (Mathilde Ramsteiner und Angeh. + Frank Daniel u. verst. Angeh. + Theresia u. Xaver Schirmaier)

19.00 Uhr Hofstetten:

Eucharistiefeier (alle Verst. vom Krämerhof + Georg u. Frieda Fehrenbacher, Albert u. Theresia Kornmaier + Bernhard Neumaier + alle Verst. der Fam. Kaspar „Linde“, Klaus Heizmann u. alle Verst. der Fam. Kinast)

Samstag, 17.05.

10.30 Uhr Fischerbach:

Feier der Diamantenen Hochzeit: Wilhelm Schmid und Magdalena geb. Eisenmann

13.30 Uhr Mühlenbach:

Feier der Trauung: Patrick Schwendemann und Martina Preg

14.00 Uhr Welschensteinach:

Feier der Trauung: Joachim Himmelsbach und Daniela Hoferer

17.00 Uhr Haslach:

Beichtgelegenheit

19.00 Uhr Hofstetten:

Eucharistiefeier zum Sonntag (Bernhard Singler-Jahrtag + Erwin Dold u. alle Verst. von der Dorfmühle + Augustin Kern u. alle verst. Angeh. + alle Verst. vom Konraden- u. Rothof + Josef u. Maria Walter u. alle Verst. vom Waltherhof + Sofie Singler + Josef u. Josefine Herrmann + Franz Uhl u. Tochter Ingrid + alle Verst. des Jahrgangs 1932/33, best. von den Schulkameraden + Heinrich Ruf u. alle verst. Angeh. + Hedwig u. Georg Gehring)

19.00 Uhr Steinach:

Eucharistiefeier zum Sonntag

Sonntag, 18.05. - 5. Sonntag der Osterzeit

08.30 Uhr Fischerbach:

Eucharistiefeier

08.30 Uhr Haslach:
Eucharistiefeier

10.15 Uhr Mühlenbach:
Eucharistiefeier

10.15 Uhr Welschensteinach:
Eucharistiefeier

13.30 Uhr Bollenbach:
Rosenkranzgebet

14.00 Uhr Fischerbach:
Rosenkranzgebet in der Kriegergedächtniskapelle

14.30 Uhr Fischerbach:
Feier der Taufe; das Sakrament der Taufe empfangen: Fabienne Metzdorf und Finn Spothelfer

14.30 Uhr Haslach:
Feier der Taufe; das Sakrament der Taufe empfangen: Liliana Marlena Baur, Johanna Weber und Lotta Maria Moser

19.00 Uhr Haslach:
Maiandacht, gestaltet von der Kath. Frauengemeinschaft

19.00 Uhr Mühlenbach:
Maiandacht bei der Muttergottesgrotte im Vorbäch (bei schlechtem Wetter in der Kirche), gestaltet von der kath. Frauengemeinschaft

Rosenkranzgebete in Mühlenbach:
35 min vor der Eucharistiefeier

Hinweise / Termine / Veranstaltungen

Firmvorbereitung 2014 in der Seel-sorgeeinheit Haslach

Die Einladungen zur Firmvorbereitung wurden an alle Jugendliche, die im Zeitraum 01.08.1998 – 31.07.1999 geboren wurden – oder älter sind und noch nicht gefirmt wurden – verschickt. Wer nicht von unserem Computerprogramm erfasst wurde, z.B. durch einen Umzug, ist ebenso zu einer der drei Informationsveranstaltungen eingeladen.

Die Informationsveranstaltungen für Jugendliche finden statt am:

Freitag, 09.05.2014, 15 Uhr, kl. Pfarrsaal in Haslach

Mittwoch, 14.05.2014, 16 Uhr, kl. Pfarrsaal in Haslach

Freitag, 16.05.2014, 15 Uhr, Pfarrheim in Steinach

Hinweis an die Eltern:

Ganz herzlich lade ich Sie, liebe Eltern, zu einem Informationsabend zur Firmung 2014 am Mittwoch, 14. Mai 2014 um 19 Uhr nach Mühlenbach ins Pfarrheim St. Bernhard ein.

Über eine Begegnung mit Ihnen freue ich mich!

Petra Steiner
Gemeindereferentin

Kinderbibelnachmittag



Der nächste Kinderbibelnachmittag findet am Samstag, 10. Mai von 15 bis 17 Uhr im Kasten, bei der Kath. Kirche in Haslach, statt.

Dieses Mal wollen wir eine Geschichte in der Bibel zum

Thema „Die Heilung des Blinden am Teich“ hören.

Eine Bastelarbeit steht wie immer auf dem Programm. Natürlich darf auch das Singen, Spielen und Lachen nicht zu kurz kommen. Es sind Kinder ab dem 3. Lebensjahr eingeladen.



Wir freuen uns auf Dich: Heidi, Anja, Steffi, Anette und Elfriede (das Kolping-Team des Kibis)

Nähere Informationen:

Steffi Ziehms, Tel. 977925; Heidi Binz, Tel. 2510; Elfriede Stöhr, Tel. 9789711



Ev. Kirchengemeinde HASLACH

Freitag, 9. Mai 2014:

14-17 Uhr Bücher- und Flohmarkt zugunsten der Freundschaftsbrücke Nicaragua

16.30 Uhr Jungschar

Sonntag, 11. Mai 2014 - Jubiläe:

10.10 Uhr Gottesdienst (Prädikant Martin Hartmann) - Orgel: Eva Bayer-Lay
Kollekte für Aufgaben der Weltmission

Dienstag, 13. Mai 2014:

16.00 Uhr Schwarzwald-Wohnstift, Ahornstr. 18: Gottesdienst (Pfarrer Christian Meyer)

19.30 Uhr Kirchenchorprobe

Mittwoch, 14. Mai 2014:

17.00 Uhr Gemeinsames Grillen der Konfirmandengruppen mit Pfarrer Meyer und Rainer Schnebel

19.00 Uhr Öffentliche Sitzung des Kirchengemeinderates - Tagesordnung siehe Aushang Kirchenvorraum

20.00 Uhr Treffen des Hausbibelkreises - Kontakt: Christel Henniger, Tel.: 07832-5991

Donnerstag, 15. Mai 2014:

11.00 Uhr Evang. Kirche: Gebetsstreffen mit Heike Knosp

14.-20 Uhr Anmeldung zum neuen Konfirmandenkurs 2014/2015

Freitag, 16. Mai 2014:

14 - 20 Uhr Anmeldung zum neuen Konfirmandenkurs 2014/2015

Samstag, 17. Mai 2014:

11 - 19 Uhr Anmeldung zum neuen Konfirmandenkurs 2014/2015

19.00 Uhr Evang. Kirche: Konzert der Gitarrengruppe "Saitentöne"

Sonntag, 18. Mai 2014 - Kantate:

10.10 Uhr Gottesdienst mit Wunschliedersingen mit dem ev. Kirchenchor (Prä-

dikant Joachim Groß) - Orgel: Christiane Bergsträsser

Kollekte für kirchenmusikalische Arbeit der Landeskirche

10.10 Uhr Evang. Gemeindehaus: Kindergottesdienst

Ev. Pfarramt

Mühlenstraße 6, 77716 Haslach,

Tel. 07832-979590, Fax: 979591

email: haslach@kbz.ekiba.de

www.ev-kirche-haslach.de

Öffnungszeiten:

Montag – Freitag: 9 – 12 Uhr

Bitte auf den Anrufbeantworter sprechen, faxen oder mailen!

Pfarrer: Christian Meyer,
email: christian.meyer@kbz.ekiba.de
Sprechstunden nach Vereinbarung

Bücher- und Flohmarkt am Freitag, 9. Mai 2014 zugunsten der Freundschaftsbrücke Nicaragua e.V.:

Am **Freitag, 09.05.2014**, von **14 - 17 Uhr**, findet wieder ein **Bücher- und Flohmarkt** statt. Bei **Kaffee und Kuchen** kann man in **Büchern** aller Art schmökern, **Flohmarktische** begutachten und sich an **Bildern und Aquarellen** erfreuen. Natürlich können all diese Dinge auch zu sehr günstigen Preisen erworben werden. Und wenn das Wetter mitspielt, werden die Tische draußen vor dem Gemeindehaus aufgebaut. Der Erlös des Flohmarktes ist für die Freundschaftsbrücke Nicaragua bestimmt. Wer **Kuchen spenden** möchte, melde sich bitte im Pfarramt. Am 27.04.2014 erreichte uns von Mila Obert diese schlimme Nachricht aus Nicaragua: "Seit vorletzter Woche gibt es in Nicaragua starke Erdbeben. Dabei sind zwei Gebäude der Freundschaftsbrücke in Nagarote, in dessen Nähe das Epizentrum war, stark beschädigt worden: Zum einen die Grundschule, die die Freundschaftsbrücke schon seit Langem unterhält und zum anderen auch das angemietete Haus, in dem unsere neue Radwerkstatt so schön umgesetzt wurde. Die Werkstatt wurde jetzt - um weiter arbeiten zu können - übergangsweise in ein anderes Haus verlegt. Eine endgültige Lösung jedoch ist noch nicht gefunden. Die Schule jedoch ist aus Sicherheitsgründen geschlossen: Der Wiederaufbau wird viel Geld kosten: 10.000\$ für eine einfache Wiederherstellung des Gebäudes; 20.000\$ für eine solidere, erdbebensicherere Konstruktion. Da wir schon mit den monatlichen Kosten für die Unterhaltung der drei Grundschulen, des Familienprojekts und des Kinderheims ausgelastet sind, benötigen wir dringend Unterstützung für den Wiederaufbau! Auf unserer Homepage gibt es weitere Informationen zu unserem Verein, aber auch aktuelle Infos und Fotos vom Erdbeben: <http://www.freundschaftsbruecke-nicaragua.de/aktuelles>

aus-nicaragua.html. Wir - und vor allem die nicaraguanischen Schulkinder in Nagarote - freuen uns riesig über finanzielle Unterstützung für den Aufbau der Schule oder der Renovierung und Umgestaltung eines Hauses zur Radwerkstatt!" Bitte unterstützen Sie die Freundschaftsbrücke und kommen zum Flohmarkt!

Gebetstreffen für die Kirchengemeinde am 15. Mai 2014:

Wir treffen uns in der evangelischen Kirche um 11 Uhr und beten 45 Minuten für die Konfirmanden und Kirchengemeinderäte. Jede(r) Mann/Frau ist herzlich eingeladen. Das Gebet wird mit kurzen Taizé-Gesängen eingeleitet und mit dem Vater-unsere abgeschlossen. Die weiteren Termine werden beim Ersttreffen am 15.05.2014 abgesprochen. Weitere Informationen erhalten Sie bei Frau Heike Knosp, Tel.: 07832-5147.

Anmeldung zum neuen Konfirmandenkurs 2014/2015:

Die Termine für die Anmeldung zum neuen Konfirmandenkurs mit Einzelgesprächen finden im evangelischen Pfarramt statt am 15. und 16.05.2014 jeweils von 14 - 20 Uhr und am 17.05.2014 von 11 - 19 Uhr.. Anmelden kann sich, wer bis zum 30.06.2015 14 Jahre alt wird bzw. im Herbst dieses Jahres in der 8. Klasse kommt. Ausnahmen der Regel sind möglich. Auch Interessierte, die nicht getauft sind können im KonfiJahr mitmachen! Bitte fragen Sie uns einfach. Wir finden eine individuelle Lösung. Anmeldung ist nur zusammen mit einem Elternteil mög-

lich. Bitte bringen Sie eine Geburts- und Taufbestätigung mit. Für das Anmeldegespräch sind 30 Minuten vorgesehen. Während der Bürozeiten können Sie sich im Pfarramt telefonisch einen Termin vormerken lassen. Der erste Elternabend für die neuen Konfirmanden ist am 21.05.2014 um 19.30 Uhr im evangelischen Gemeindehaus.

Konzert am 17.05.2014 mit "Saitentöne":

Das Gitarren-Ensemble "Saitentöne" aus Zell a. H., unter der Leitung von Konrad Vollmer, gibt am Samstag, 17.5.14, um 19 Uhr ein Konzert in der evang. Kirche in Haslach. Konzertante Weisen und Klänge aus Spanien und Südamerika sowie Stücke aus Irland werden zu hören sein. Der Eintritt ist frei.



Neuapostolische Kirche

Sonntag, den 11. Mai
09:30 Uhr Gottesdienst

Montag, den 12. Mai
20:00 Uhr Bezirkschorprobe in Offenburg

Mittwoch, den 14. Mai
20:00 Uhr Gottesdienst des Bezirksevangelisten Jehle

Sonntag, den 18. Mai
10:00 Uhr Bezirkstag 2014
Gottesdienst des Bischofs in der Kinzigtalhalle in Gengenbach

anschl. Mittagessen und ab 13:00 Uhr Programm

Neuapostolische Kirche im Internet:
www.nak-offenburg.de
www.nak-sued.de



Jehovas Zeugen Versammlung Haslach

Samstag, 10. Mai 2014

18.00 Uhr: Biblischer Vortrag
Thema: "Sollten Christen den Sabbat halten?" - Römerbrief 10:4

18.40 Uhr: Wachturm-Bibelstudium
Thema: "Selbstlos und opferbereit bleiben - wie?" - Matthäusevangelium 16:24

Mittwoch, 14. Mai 2014

19.00 Uhr: Bibelkurs wie man Jehova näherkommen kann

Thema: "Schützende Macht ? "Gott ist uns Zuflucht" - Jesaja 40:11

19.40 Uhr: Theokratische Predigtstenschule

Besprechung biblischer Themen und fortlaufender Kurs im Vermitteln der biblischen Botschaft.

Diese Zusammenkünfte werden im **Königreichssaal in Hausach**, Barbarastraße 22, durchgeführt. Interessierte Personen sind herzlich eingeladen.

Jehovas Zeugen in Haslach:

07832 - 3232

Jehovas Zeugen im Internet:

www.jw.org

Gemeinsame Bekanntmachungen



Haslach



Fischerbach



Hofstetten



Mühlenbach



Steinach



Soziale Dienste

- Kommunaler Sozialer Dienst
Ortenaukreis, Außenstelle Wolfach 07834 988-3120
- Telefonseelsorge 0800-1110222
- Sozialamt der Stadt Haslach, Rathaus 706-140
- Seniorenbüro im Bürgerhaus, Sandhaasstraße 8
Sprechzeiten: Di. u. Do. 14.00-16.00 Uhr
Oder nach Vereinbarung 976978
- Kommunale Jugendarbeit/
Allgemeine Jugendberatung 8040
- Kath. Pfarramt Haslach, Goethestraße 6 9135-0
- Ev. Pfarramt Haslach, Mühlenstraße 6 979590
- Bürgergemeinschaft Fischerbach e.V., Hauptstraße 46,
Fischerbach. BürgerkontaktBüro: Di. 9 – 11 Uhr, Do. 16 – 18 Uhr
Telefon 9740988
Mobil 0157-88444840
- Informations-, Anlauf- und Vermittlungsstelle
für Pflege und Versorgung im Kinzigtal (IAV)
Pflegetützpunkt Ortenau und Demenzagentur Kinzigtal
Caritashaus, Sandhaasstraße 4 99955-220
- Tagespflege, Bürgerhaus 8079
- Sozialstation Haslach e.V.
Sandhaasstraße 6, (Villa)
- Häuslicher Pflegedienst für alte, kranke und
Hilfsbedürftige Menschen - Pflegedienstleitung 978-480
- Essen auf Rädern (Sozialstation)
- Dorfhilfe und Familienpflege 979-393
0175 273 04 55
- Caritas, Caritashaus, Sandhaasstraße 4
- Caritas Sozialdienst 99955-200
- Besuchs- und Hospizdienst 99955-220
- Schwangeren Beratung 99955-225
- Psychologische Beratungsstelle
für Eltern, Kinder und Jugendliche 99955-300
- Pflegeheim: Alfred-Behr-Haus
Mühlenbacher Straße 11 97480-0
- Pflegeheim: Schwarzwaldwohntift,
Ahornstraße 18 975950
- Mobiler Sozialer Dienst der Arbeiterwohlfahrt,
Lindenstraße 3, Mo.-Fr. 9.00 - 12.00 Uhr 4522
- Lebenshilfe für Menschen mit Behinderungen e.V.
Mühlenbacher Straße 16 797-0
- Club 82
- Freizeitclub mit behinderten Menschen e.V. 9956-0
- Kurzzeit-/Tages-/Nachtpflege 9956-22
- Assistenzdienste, Hilfen für Familien 9956-26
- Inklusion Kiga/Schule 9956-24
- Kurse, Veranstaltungen 9956-21
- Reisen 9956-20
- ASB Seniorenhaus Kapellenblick, Biberach 07835 5403-0
- DRK Pflegedienst 07831 9355-14
- DRK Hausnotrufdienst, Migrationsberatung
für Zugewanderte 07831 9355-17
- Diakonisches Werk, Hausach
Eisenbahnstraße 58 07831 9669-0
- Kindertagespflege Kinzigtal
Hausach, Eisenbahnstraße 58, 07831 9669-12
- Weisser Ring (Gemeinnütziger Verein)
Unterstützung von Kriminalitätsopfern
und zur Verhütung von Straftaten 07831 9699991
- Frauenhaus Offenburg 0781 34311
- Betriebshelferdienst Südbaden, St. Ulrich 07602 910126
- Beratung bei Alkohol-, Medikamentenproblemen und
Glücksspielsucht in der Fachstelle Sucht im Rathaus Haus-
ach. Sprechstunde ohne Voranmeldung
Montag 14-15 Uhr Donnerstag 16-17 Uhr
Kontakt 0781/9193480
- Blinden- und Sehbehindertenverein
Südbaden e.V. 0761/36122

Kurzgeschichten- Wettbewerb "Zukunft des Mittleren Schwarzwalds" verlängert bis 06. Juni

Die ersten Kurzgeschichten sind eingetroffen: spannend, romantisch und witzig erzählen sie von einer möglichen Zukunft im Mittleren Schwarzwald. Um noch mehr Autorinnen und Autoren die Möglichkeit zu geben, ihrer Kreativität freien Lauf zu lassen, wird der Kurzgeschichtenwettbewerb verlängert.

Rund 120.000 Menschen leben in den 27 Städten und Gemeinden der LEADER-Kulisse Mittlerer Schwarzwald. An

sie richtet sich der Kurzgeschichtenwettbewerb: worauf sind sie besonders stolz im Mittleren Schwarzwald? Welche besonderen Orte und besonderen Einrichtungen gibt es hier? Welche Rolle spielen im Jahr 2025 die Themen naturnaher Tourismus, regionale Produkte, Nahversorgung, Freizeit und Kultur, Vereinbarkeit von Familie und Beruf, Ausbildung, Integration, Mobilität, Zusammenspiel der Generationen oder Umwelt- und Klimaschutz durch erneuerbare Energien?

Ob witzig oder spannend, romantisch oder futuristisch - auf ca. vier DIN A4 Seiten (maximal 2.000 Wörter) können Autoren ab 10 Jahren ihrer Fantasie

freien Lauf lassen und ihre Geschichte mit viel Lokalkolorit zur Zukunft des Mittleren Schwarzwalds erzählen.

Neuer Einsendeschluss ist der 6. Juni 2014.

Die Jury, bestehend aus Mitgliedern der Strategiegruppe, die den Prozess der Erstellung des Regionalen Entwicklungskonzepts begleitet, wird die Kurzgeschichten lesen und eine Auswahl treffen. Die besten Geschichten werden schließlich im Internet, als E-Book und als Druckerzeugnis veröffentlicht.

Juryentscheidung und Preisverleihung werden im Sommer 2014 stattfinden. Zu gewinnen gibt es, dank der großzü-

gigen Unterstützung durch die beiden Landkreise, die Kreissparkasse Rottweil und die LEADER-Kommunen, 5 E-Book-Reader, 10 Büchergutscheine, Eintrittskarten für die Burgfestspiele in Hausach und die Freilichtbühne in Hornberg, Gutscheine für die Hirschgrund Zipline im Heubachtal, Jahreskarten für Schwimmbäder, Gruppeneintritt für das Besucherbergwerk "Segen Gottes" in Haslach, Freikarten für Museen in Schramberg und Nordrach sowie weitere attraktive Preise.

Die detaillierten Teilnahmebedingungen finden Sie unter http://www.leader-mittlerer-schwarzwald.de/home/leader_2014-2020/kurzgeschichten-wettbewerb_leader_2014-2020.

Berufsinfomesse (BIM) am 16. und 17. Mai

Am 16. und 17. Mai 2014 präsentieren über 350 regionale und überregionale Aussteller bei der Messe Offenburg ihre Angebote zu Ausbildung, Studium, Praktikum und Beruf im In- und Ausland sowie zu Fort- und Weiterbildung.

Am Messestand der Bundesagentur für Arbeit (Ortenauhalle, Stand 201) bieten die Mitarbeiterinnen und Mitarbeiter der Arbeitsagentur den Besuchern ein umfangreiches Beratungs- und Informationsprogramm. Das Spektrum reicht von "Ausbildung", "Studium" über "Qualifizierung" bis zu "Informationen für Berufsrückkehrende". [Achtung: Live] ist ein von der Berufsberatung entwickeltes innovatives, modernes Medienformat. Ein professioneller Moderator führt durch ein zweitägiges Rahmenprogramm. Studenten der Hochschule Offenburg aus dem Studiengang Medien- & Informationswesen sorgen bei den Liveschaltungen in Firmen und Institutionen für Licht, Ton und Technik. Über ein TED-System werden Messebesucher aktiv beteiligt und können darüber hinaus live mit Berufsvertretern, Studenten und Auszubildenden sprechen. Weitere Hintergrundinformationen bieten Reportagen und Kurzfilme.

Der Trend, sich nicht erst im Schulabschlussjahr Gedanken über die berufliche Zukunft zu machen, zeugt von einem soliden Verantwortungsbewusstsein, verstärkt durch aktive Lehrer und aufmerksame Eltern.

Der Eintritt ist kostenlos. Im 20-Minuten-Takt fährt ein kostenloser Shuttlebus vom Bahnhof (Bussteig 4 des Zentralen Omnibusbahnhofs) und zurück. Weitere Informationen unter: <http://www.berufsinfomesse.de>

BiZ + Donna - Informationsveranstaltungen für Frauen

Die nächste Veranstaltung für Frauen im Rahmen der Reihe BiZ & Donna mit Tipps für Verhaltensregeln beim Vorstellungsgespräch findet am **13. Mai 2014 um 9 Uhr** in der Agentur für Arbeit Offenburg, Weingartenstraße 3, im Raum U 70 statt.

Das Vorstellungsgespräch

Für den ersten Eindruck gibt es keine zweite Chance! Gerade im Vorstellungsgespräch kommt es auf einen guten Auftritt an. Es ist daher wichtig die Regeln zu kennen. Welche Umgangsformen gelten? Wie tritt man selbstsicher auf? Wie wirkt unsere Körpersprache? Nicht vergessen werden sollte dabei auch das richtige Outfit. Dörthe Fiwek, ausgebildete Imageberaterin informiert ausführlich und anschaulich zu dem Thema. Eine Anmeldung ist nicht erforderlich.

Problemstoffsammlung

Sammlung von Problemabfällen, Elektronikgeräten und Elektrokleingeräten

Der Ortenaukreis führt auch im Jahr 2014 wieder gebührenfreie Sammlungen von Problemabfällen, Elektronikgeräten und Elektrokleingeräten aus Haushaltungen durch.

Nächster Termin in der Raumschaft Haslach ist:

Samstag, den 10.05.2014 von 09.00 Uhr bis 16.00 Uhr

Standort: Parkplatz Markthalle Haslach (bei Hartplatz/Stadion)

Sammlung von Problemabfällen, Elektronikgeräten und Elektrokleingeräten

Problemabfälle aus Haushaltungen sind Stoffe, die üblicherweise in kleinen Mengen anfallen und bei einer Entsorgung über den normalen Hausmüll Nachteile und Schäden für Personen, Fahrzeuge, Entsorgungsanlagen und Umwelt hervorrufen können und daher getrennt erfasst und in speziellen Anlagen sicher entsorgt werden müssen.

Es handelt sich dabei um Abfälle wie z. B. Farben, Lacke, Lösemittel, Imprägnier- und Holzschutzmittel, Pflanzenschutz- und Schädlingsbekämpfungsmittel, Batterien, Leuchtstoffröhren, Halogen- und Energiesparlampen, Säuren, Laugen, Salze, Chemikalienreste, Feuerlöscher, Quecksilberthermometer, Altmedikamente, usw.

Hinweise zur Sammlung:

* Achten Sie auch auf die Sammeltermine in den benachbarten Städten/Gemeinden

* Anlieferungen von Problemabfällen

aus dem gewerblichen und landwirtschaftlichen Bereich sind bei der Sammelaktion ausgeschlossen.

* Es ist verboten, Problemabfälle außerhalb der festgelegten Annahmeweiten bei den Sammelplätzen abzustellen.

* Frittierfette und Speiseöle werden auch angenommen.

* Dispersionsfarben (wasserlösliche Wandfarben) können in vollständig ausgehärtetem Zustand über die Graue Tonne entsorgt werden.

* Die Problemabfälle sollten in dichten, verschlossenen Behältern (möglichst im Originalgebinde) unvermischt angeliefert werden.

* Elektrokleingeräte (wie z. B. Fernsehgeräte, Computer, Radios, Videogeräte, Handys, Kaffeemaschinen, Bügel-eisen, Staubsauger, Bohrmaschine, Handkreissäge, ...) werden ebenfalls angenommen.

* **Keine Elektrogroßgeräte** (z. B. Wasch- und Spülmaschinen, Trockner, Elektroherde, Kühlgeräte) anliefern. Diese werden nicht angenommen. Hierfür gibt es kostenlose Abgabestellen, die der Rückseite des Abfallkalenders entnommen werden können.

Für Rückfragen steht die Abfallberatung des Ortenaukreises unter Tel. 0781/805-9600 gerne zur Verfügung. Die Sammeltermine können der Rückseite des Abfallkalenders entnommen werden oder im Internet unter www.abfallwirtschaft-ortenaukreis.de eingesehen und ausgedruckt werden.

Ein Benachrichtigungsservice (E-Mail Nachricht), der an Sammeltermine erinnert, rundet das Angebot ab.

Sprechttag BLHV

TERMIN / SPRECHTAG

Badischer Landwirtschaftlicher Hauptverband e.V. (BLHV)

Bezirksgeschäftsstelle 77855 Achern, Illenauer Allee 55

(Tel: 07841 / 2075-0,

Fax: 07841 / 601680

Sprechttag am

D i e n s t a g, den 20. Mai 2014

von 09.00 Uhr bis 12.00 Uhr im Dorfgemeinschaftshaus, Kinzigstr. 8 in Bollenbach

Die Sprechtagbesucher für alle Sprech-tage werden um telefonische Terminvereinbarung gebeten.

Sprechtag, für die keine Anmeldungen vorliegen, finden nicht statt !

Schon jetzt weisen wir auf die nächste Blutspendeaktion hin!

Der DRK Ortsverein Haslach lädt ein zur Blutspende-Aktion in Haslach am Dienstag, 13. Mai 2014 von 14.15 Uhr bis 19.30 Uhr in der Stadthalle Haslach

Liebe Mitbürgerinnen und Mitbürger von Haslach und den Umlandgemeinden!

Am 13. Mai 2014 sind die Bürger von Haslach und Umgebung wieder aufgefordert, ihr Blut für lebensrettende Maßnahmen zur Verfügung zu stellen. "Schenke Leben, spende Blut", so lautet die derzeitige Werbekampagne der Blutspende-Dienste. Hintergrund ist, dass durch Schicksalsschläge, Unfälle oder Krankheit immer wieder Menschen aus dem Leben gerissen und Familien, Freunde, Ehepaare und Partner unvermittelt getrennt werden. Hier kann jeder von uns viel bewirken. "Schenke Leben, spende Blut" - vier Worte, die sagen, was zählt, worauf es wirklich ankommt. Mit einer Blutspende schenkt der Spender neues Leben und bringt von Schicksalsschlägen bedrohte Gemeinschaften wieder zusammen. Setzen wir die Kampagne gemeinsam um und werden zum Lebensretter. Der nächste Blutspendetermin in der Stadthalle in Haslach findet statt am Dienstag, 13. Mai 2014, von 14:15 Uhr bis 19:30 Uhr. Merken Sie sich den Termin schon heute vor. Und da die erste Blutspende in vertrauter Begleitung viel leichter fällt, veranstaltet der DRK-Ortsverein wieder einen

Gruppen-Wettbewerb,

in welchem die drei am stärksten vertretenen Gruppierungen einen Geldpreis gewinnen können **"Begeistern Sie andere für das Blutspenden und helfen Sie mit, Engpässe in der Versorgung zu vermeiden."**

Für Ihre Kinder ist eine Spielecke eingerichtet!

Blut spenden kann jeder Gesunde zwischen 18 und 71 Jahren, Erstspender dürfen jedoch nicht älter als 64 Jahre sein. Damit die Blutspende gut vertragen wird, erfolgt vor der Blutentnahme eine ärztliche Untersuchung. Die eigentliche Blutspende dauert nur wenige Minuten. Mit Anmeldung, Untersuchung und anschließendem Imbiss sollten Spender eine gute Stunde Zeit einplanen. Eine Stunde, die ein ganzes Leben retten kann.

Der neue Blutspender-Ausweis im Scheckkartenformat kommt auch bei uns. Daher bitte nicht vergessen:

Personalausweis zur Spende mitbringen!

Kiebitz e.V.

Einladung zur 26. ordentlichen Jahreshauptversammlung

Liebe Mitglieder,

zu unserer diesjährigen Jahreshauptversammlung laden wir Sie ganz herzlich ein. Sie findet statt **am Mittwoch, den 21. Mai 2014 um 19.30 Uhr im Senioren-Treff** (Bürgerhaus, Erdgeschoss)

Tagesordnung

1. Eröffnung und Begrüßung
 2. Rechenschaftsberichte und Aussprachen
 - 2.1. Vorstand
 - 2.2. Beirat
 - 2.3. Kassenwart und Buchhalterin
 - 2.4. Rechnungsprüfer
 3. Entlastung, Abberufung der Mitglieder von Vorstand und Beirat
 4. Bericht der Geschäftsführerin
 5. Neuwahlen von Vorstand, Beirat und Rechnungsprüfer
 6. Dankeschön an besonders engagierte Mitglieder
 7. Sonstiges / Wünsche und Anträge
 8. Martins Spaß-Schätzfrage
- Über einen großen Andrang freut sich die Vorstandschaft!*

Caritas Kinzigtal informiert:

Begleitung in der letzten Lebensphase - Besuchs- und Hospizdienst der Raumschaft Haslach Die ehrenamtlichen Mitarbeiter des Besuchs- und Hospizdienstes der Raumschaft Haslach treffen sich am **14. Mai um 19:30 Uhr** im Caritas-Haus Haslach, Sandhaasstr. 4. Der Besuchs- und Hospizdienst begleitet und unterstützt ehrenamtlich schwer kranke und sterbende Menschen und deren Angehörige. Übrigens: wir suchen Mitarbeiterinnen und Mitarbeiter, die sich auf ehrenamtlicher Basis engagieren wollen. Für Ihr Engagement bieten wir Ihnen eine qualifizierte Ausbildung und Begleitung. Wenn Sie Interesse haben, rufen Sie uns einfach an. Kontakt und zusätzliche Informationen im Caritashaus Haslach bei Dorothea Brust-Etzel, Tel.: 07832 99955-210, Anne Vetter, Tel.: 07832 / 2310 und Mechthilde Neumaier, Tel.: 07832 / 978386

Familienpaten gesucht

Familienpaten begleiten ehrenamtlich junge Familien, die Unterstützung im Alltag benötigen. Sie stehen einmal wöchentlich für zwei bis drei Stunden zur Verfügung, um die Familien zu entlasten. Das Angebot richtet sich an Eltern, die z.B. sehr jung sind, allein erziehend sind oder einen Migrationshintergrund haben und über kein soziales Netzwerk verfügen. Ehrenamtliche die sich für diese Tätigkeit interessieren, werden auf diese Aufgabe durch Schulungen vorbereitet und während der Einsätze begleitet. Wenn Sie Inter-

esse haben hier ehrenamtlich mit zu arbeiten oder weitere Informationen wünschen, wenden Sie sich an Dorothea Brust-Etzel, Tel.: 07832 999555210. Ein erstes Treffen für Interessierte findet am Montag den 19.05.2014 um 16:00 Uhr im Caritashaus, Sandhaasstr. 4, statt. Wir freuen uns auf Ihre Unterstützung für die Familien!

Weltladen

"Mensch.Macht.Handel.Fair." - Weltladentag 10. Mai 2014 (Teil 1)

"Mensch.Macht.Handel.Fair." - Weltladentag 10. Mai 2014 (Teil 1)

Unter dem Motto "Mensch.Macht.Handel.Fair." steht der diesjährigen Weltladentag. Er nimmt die Macht der Supermärkte und deren Auswirkungen für Menschen entlang der Lieferketten ins Visier.

In Deutschland kontrollieren die fünf Supermarktketten Aldi, Edeka, Metro, Rewe und Schwarz 90 Prozent des Lebensmittelmarktes. Aufgrund dieser Machtkonzentration können sie Lieferanten Preise und Bedingungen diktieren und sich durch unfaire Handelspraktiken Vorteile sichern. Der Preis- und Kostendruck wird entlang der Lieferkette weitergegeben - am Ende stehen die Produzenten und Arbeiter, die oft unter gefährlichen Bedingungen und zu nicht Existenz sichernden Löhnen arbeiten müssen. Immer wieder werden Menschen- und Arbeitsrechtsverletzungen entlang der Lieferkette aufgedeckt. Beispiele sind eingestürzte Textilfabriken in Bangladesch, ausbeuterische Kinderarbeit auf westafrikanischen Kakaopflanzungen, katastrophale Arbeitsbedingungen und Pestizidbelastungen auf Kaffee- und Bananenpflanzungen.

Auch für Verbraucher hat der Kostendruck Auswirkungen. Immer wieder hört und liest man von sinkender Qualität von Produkten, indem beispielsweise bei Lebensmitteln minderwertige Inhaltsstoffe eingesetzt werden.

Vor diesem Hintergrund ist es einzig richtig, bewusst einzukaufen und unter anderem fair gehandelte Waren zu wählen. Was den Handel mit Fair-Produkten im Weltladen von dem in Supermärkten und Discountern unterscheidet, darüber informieren wir Sie in der nächsten Woche.

Diakonie Hausach

Gruppe "Club Lichtblick"

Die Gruppe Lichtblick trifft sich am Donnerstag, **15. Mai 2014** von 14.00 bis 16.30 Uhr zu einem Spielenachmittag im Diakonischen Werk in Hausach, Eisenbahnstr. 58, bei der ev. Kirche.

Gruppe "Achterbahn der Gefühle"

Die Selbsthilfegruppe für betroffene Menschen mit Depressionen und Ängsten trifft sich am Donnerstag, 15. Mai 2014 von 19.30 - 21.30 Uhr im Diakonischen Werk in Hausach, Eisenbahnstr. 58, bei der ev. Kirche.

Tagesmutter/Tagesvater eine Aufgabe für Sie?

Familiär - Gut betreut!

Da im Kinzigtal die Nachfrage nach guter familiärer Tagesbetreuung von Kindern, vor allem unter 3 jährige, größer ist als das Angebot, suchen die Kindertagespflege der Diakonie und der Tageselternverein Kinzigtal e.V. Frauen und Männer, die sich für die Tätigkeit als Tagesmutter/Tagesvater interessieren und sich entsprechend qualifizieren lassen wollen.

Am Donnerstag, **15.05.2014** um **17.30**

Uhr findet in den Räumen der Kindertagespflege Kinzigtal in Hausach in der Eisenbahnstraße 58 eine Informationsveranstaltung statt, zu der alle Interessierten herzlich eingeladen sind. Telefonische Rückfragemöglichkeiten haben Sie unter der Telefonnummer: **07831/9669-12** oder per E-Mail: **kitapf.kinzigtal@diakonie-ortenau.de**

Französisch sprechen beim 'petit-déjeuner français'

Erstmals findet in Hausach am kommenden Samstag Vormittag ein gemeinsames Frühstück für Französisch-Sprachinteressierte statt. Das Angebot richtet sich insbesondere an VHS-Kurs Teilnehmer, die eine Möglichkeit su-

chen, das Gelernte aus den Sprachkursen in lockerer Atmosphäre und mit Unterstützung einer VHS-Dozentin mit französischer Muttersprache zu vertiefen. Eingeladen sind aber auch alle anderen Interessenten, die sich in französischer Sprache unterhalten wollen. Das 'petit-déjeuner' findet am **Samstag, 10. Mai 2014** von 9:30 bis 11:00 Uhr im Gasthaus zur Blume in Hausach in der Eisenbahnstraße 26 statt. Eine Anmeldung ist nicht erforderlich. Weitere Infos bei der vhs Ortenau, Tel. 07834 867590, E-Mail: kinzigtal@vhs-ortenau.de.

Ihr Ansprechpartner für private Anzeigen:

ANB-Reiff Verlag, Marleiner Straße 9, 77656 Offenburg,
Telefon: 07 81 / 5 04-14 55, Telefax: 07 81 / 5 04-14 69,
E-Mail: anb.anzeigen@reiff.de

Anzeigenschluss: Dienstag, 17.00 Uhr

Für gewerbliche Anzeigen und Beilagen:

Frau Bettina Dold
Telefon: 0 78 32 / 97 60 99-16
Telefax: 0 78 32 / 97 60 99-19
E-Mail: bettina.dold@reiff.de

Zustellprobleme und Aboservice:

08 00 / 5 13 13 13 (kostenlos), leserservice@reiff.de