

BürgerBlatt

Haslach | Fischerbach | Hofstetten | Mühlenbach | Steinach



Amtliche
Bekanntmachungen

Standesamtliche
Nachrichten

Aktuelles
aus den Vereinen

Kultur

Schulnachrichten

Freizeit

Kirchliche
Nachrichten

Soziale Dienste

Tourist-Informationen

Gemeinsame
Bekanntmachungen

Freitag, 29. Januar 2016

Nr. 04

Fasnachtsbälle

Samstag, 30.01.

Haslach – 20.11 Uhr Lumpenball "reloaded"
in der Stadthalle

Donnerstag, 04.02.

Fischerbach – 19.33 Uhr FC-Hexen-Ball
in der Brandenkopfhalle

Samstag, 06.02.

Haslach – 20.00 Uhr Hasle macht Hausball,
Wirteball in Haslachs Lokalitäten
Hofstetten – 19.22 Uhr Zunftball in der Gemeindehalle
Steinach – 19.30 Uhr Zunftabend
in der Turn- und Festhalle

Sonntag, 07.02.

Mühlenbach – 20.00 Uhr Musikerball
in der Gemeindehalle

Montag, 08.02.

Mühlenbach – 19.30 Uhr Bumm Bätsch Ball
der Guggenmusik in der Gemeindehalle

Narri - Narro!



NOTRUF

Notfallrettung/Notarzt (europaweit)	112	
Feuerwehr	112	
Polizei	110	
Krankentransport	0781 19222	
Polizeirevier Haslach	975920	
Ortenau Klinikum Wolfach	07834 9700	
Ortenau Klinikum Gengenbach	07803 890	
Ortenau Klinikum Lahr-Ettenheim	07821 930	
Ortenau Klinikum Offenburg	0781 4720	
Gift-Notruf	0761 19240	
Telefonseelsorge	0800 1110222 (Kostenfrei)	
Strom- und Wasserversorgung	2621	
Störungsdienst Haslach, Bollenbach, Schnellingen (Stadtwerke Haslach)		
Stromversorgung-Störungsdienst	078212800	
Fischerbach, Hofstetten, Mühlenbach, Steinach (E-Werk Mittelbaden)		
Wasserversorgung -Störungsdienst	siehe Gemeinde-	
Fischerbach, Hofstetten, Mühlenbach,		verwaltungen
Steinach	Tel. 3848, Mobil: 01757211505	
Gasversorgung badenova Störungsdienst	08002767767	



BEREITSCHAFTSDIENST DER ÄRZTE U. APOTHEKEN

NOTRUFNUMMERN

In der Zeit von Sa. 8.00 Uhr bis Mo. 8.00 Uhr und den gesetzlichen Feiertagen:

Ärztlicher und kinderärztlicher Notdienst sowie Augenarzt

Ärztlicher Bereitschaftsdienst (Allgemeinärzte) Tel. 116 117

Augenärztliche Notrufnummer: Tel.: 01805 19292460

Zahnärztliche Notrufnummer: 018032225511

Tierärztlicher Notdienst: zu erfragen beim Haustierarzt

Apotheken-Notdienst

Notdienst-Wechsel jeweils morgens um 08.30 Uhr.

Fr., 29.01.2016: Linden-Apotheke Oberwolfach, Tel.: 07834 - 65 65, Wolfstalstr. 17, 77709 Oberwolfach, 08:30 bis 08:30 Uhr

Marien-Apotheke Zell, Tel.: 07835 - 2 02, Hauptstr. 57, 77736 Zell am Harnersbach, 08:30 bis 08:30 Uhr

Sa., 30.01.2016: Apotheke Steinach, Tel.: 07832 - 9 18 40, Hauptstr. 29, 77790 Steinach, 08:30 bis 08:30 Uhr

So., 31.01.2016: Stadt-Apotheke Haslach, Tel.: 07832 - 22 91, Hauptstr. 26, 77716 Haslach im Kinzigtal, 08:30 bis 08:30 Uhr

Mo., 01.02.2016: Bären-Apotheke Hornberg, Tel.: 07833 - 74 33, Am Kirchplatz 6, 78132 Hornberg, Schwarzwaldbahn, 08:30 bis 08:30 Uhr,

Stadt-Apotheke Zell, Tel.: 07835 - 50 07, Nordracher Str. 2, 77736 Zell am Harnersbach, 08:30 bis 08:30 Uhr

Di., 02.02.2016: Kinzigtal-Apotheke Haslach, Tel.: 07832 - 34 29, Lindenstr. 5, 77716 Haslach im Kinzigtal, 08:30 bis 08:30 Uhr

Mi., 03.02.2016: Apotheke Iff Hausach, Tel.: 07831 - 2 71, Eisenbahnstr. 68, 77756 Hausach, Schwarzwaldbahn, 08:30 bis 08:30 Uhr

Do., 04.02.2016: Bären-Apotheke Biberach, Tel.: 07835 - 81 58, Mitteldorfstr. 8, 77781 Biberach, 08:30 bis 08:30 Uhr

Fr., 05.02.2016: Burg-Apotheke Hausach, Tel.: 07831 - 67 36, Hauptstr. 32, 77756 Hausach, Schwarzwaldbahn, 08:30 bis 08:30 Uhr

Sa., 06.02.2016: Kloster-Apotheke Haslach, Tel.: 07832 - 88 89, Klosterstr. 2, 77716 Haslach im Kinzigtal, 08:30 bis 08:30 Uhr

AMTSBLATT DER STADT HASLACH
UND DER GEMEINDEN FISCHERBACH, HOFSTETTEN,
MÜHLENBACH UND STEINACH.

Herausgeber sind die Bürgermeisterämter.

Verantwortlich für den redaktionellen Teil:
der jeweilige Bürgermeister oder sein Vertreter im Amt
Anzeigenschluss: Dienstag, 16.00 Uhr.

Verlag, Druck, gewerbliche Anzeigen und gewerbliche
Beilagen sowie private Anzeigen: ANB Reiff-Verlagsgesellschaft
& Cie GmbH · Marlener Str. 9 · 77656 Offenburg · Telefon 0781/
504-14 55 · Fax 0781/504-1469 · E-Mail: anb.anzeigen@reiff.de



BEHÖRDEN- SPRECHSTUNDEN

Haslach

Stadtverwaltung Haslach, Tel. 706-0

Montag-Freitag	8.00 - 12.00 Uhr
Montag, Dienstag, Freitag	14.00 - 16.00 Uhr
Donnerstag	14.00 - 18.00 Uhr
und nach Vereinbarung	
Internet: http://www.haslach.de	Zentrale e-mail: stadt@haslach.de

Bahnhaltestelle Haslach

Fahrkarten:

Reisebüro Luke	Montag-Freitag	9.00 - 13.00 Uhr
Im Bahnhofsgebäude, Haslach		und 14.00 - 18.00 Uhr
Tel.: 994499	Samstag	9.00 - 12.30 Uhr

Notariat Haslach, Am Marktplatz 6

Termine nur nach Vereinbarung

Geschäftsstelle, Tel. 995990

Montag-Freitag	8.00 - 12.00 Uhr
Montag-Mittwoch	14.00 - 16.30 Uhr
Donnerstag	14.00 - 18.00 Uhr

Polizeirevier Haslach

Schwarzwaldstr.16

Tel. 975920

Fax 9759229

Rund um die Uhr persönlich und
telefonisch erreichbar.

Postagentur Haslach

Lindenstr. 1

Montag-Freitag	8.30 - 12.30 Uhr
	13.30 - 17.30 Uhr
Samstag	8.30 - 12.00 Uhr

TÜV Haslach, Eichenbachstr. 2, Tel. 979340

Donnerstag	8.00 - 12.00 Uhr
	12.30 - 16.00 Uhr

Fischerbach

Gemeindeverwaltung

Hauptstr. 38

Tel. 91900

Fax 919020

Montag bis Donnerstag	7.30 - 12.00 Uhr
Montag und Dienstag	13.30 - 17.00 Uhr
Donnerstag	13.30 - 18.00 Uhr
Freitag	7.30 - 13.00 Uhr

E-Mail: gemeinde@fischerbach.de · Internet: <http://www.fischerbach.de>

Freiw. Feuerwehr, Kdt. Markus Schwarze, Mobil: 0151 25388038

Wasserversorgung-Störungsdienst, Bauhof, Mobil: 0177 3394746

Hofstetten

Gemeinde Hofstetten

Hauptstr. 5

Tel. 07832 91290

Fax 07832 91290

Montag-Mittwoch	7.45 - 12.00 Uhr
Donnerstag	7.45 - 12.00 Uhr
Freitag	14.00 - 18.00 Uhr
	7.45 - 13.00 Uhr

Internet: <http://www.Hofstetten.com> · E-Mail: gemeinde@hofstetten.com

Mühlenbach

Gemeindeverwaltung

Hauptstr. 24

Tel. 07832 91180

Fax 07832 911820

Montag-Mittwoch	7.30 - 12.00 Uhr
Donnerstag	7.30 - 12.00 Uhr
Freitag	13.30 - 18.30 Uhr
	7.30 - 12.30 Uhr

Internet: <http://www.muehlenbach.de> · E-Mail: gemeinde@muehlenbach.de

Steinach

Gemeindeverwaltung

Kirchstraße 4

Tel. 07832 91980

Fax 07832 919820

Montag, Dienstag	8.00 - 12.00 Uhr
	14.00 - 16.00 Uhr
Mittwoch	8.00 - 12.00 Uhr
	nachmittags geschlossen
Donnerstag	8.00 - 12.00 Uhr
	14.00 - 18.00 Uhr
Freitag	8.00 - 14.00 Uhr

Internet: <http://www.steinach.de> · e-mail: info@steinach.de

Ortsvorsteher Erich Maier, Tel. 0175 7211531

Sprechzeiten nach Vereinbarung

Forstrevierleiter Günter Schmidt, Tel. 1842, Fax 994127, Handy 01622535777

Postagentur

Hauptstraße 17

Tel. 2535

Mo, Di, Do, Fr	9.00 - 12.00 Uhr
	14.30 - 18.00 Uhr
Mi, Sa	9.00 - 12.00 Uhr

Redaktionsschluss vorverlegt!

Aufgrund des "Schmutzigen Donnerstags" am 04.
Februar muss der Redaktionsschluss auf **Montag,
01. Februar, 16.00 Uhr vorverlegt** werden.

Das Bürgerblatt erscheint ganz normal am Freitag,
05. Februar.



Stadtnachrichten aus Haslach im Kinzigtal. Verantwortlich für den amtlichen Teil: Bürgermeister Heinz Winkler
Herausgeber: Stadtverwaltung Haslach · Telefon 07832 706-174 · Telefax 07832 706-178 · stadtnachrichten@haslach.de · www.haslach.de

AUF GEHT'S AM 31. JANUAR 2016 ZUM TRADITIONELLEN SCHNURREN !!

Unter dem diesjährigen Fasent-Motto
„CIRCUS EUROPA“

ziehen neun Schnurrgruppen
durch die Haslacher Lokale

1. Manege frei, für die drei ...
2. Rhei-G'schmeckte
3. So e Zirkus
4. Der Guller & das liebe Geld
5. FIFA
6. Nana, was Costas & die Troj.
7. Clown-Akademie
8. Gondoliere
9. Zirkusfeezer us de Gass

Geschnurrt wird in folgenden neun Lokalitäten:
Aiple-Franz, Blume (Schnellingen), Clubhaus-
Gaststätte, Grüner Baum, In Vino Veritas, Kano-
ne, Raben, Rebstock und Storchen

Beginn ist um 16.30 Uhr



Die Schnurren sind politisch, chaotisch, erotisch,
kriminell, dramatisch und wie immer sensationell !!

Lassen Sie sich diesen Höhepunkt der Haslacher
Fasent auf keinen Fall entgehen !!

Großer
**Hemdklunker
Umzug**
04.02.2016 Schmutziger 6.00 Uhr



Treffpunkt: Am Gasthaus Kanone
Anschließend: traditionelle Narrensuppe



Stadtnachrichten

amtlich und aktuell

GischtGeischtHexe & TV Haslach präsentieren:

LumpenBall

RELOADED

+ Live-Band: Felix & Co.

+ die längste Theke im Kinzigtal

+ Showauftritte & Specials



30 JAN
2016

Stadthalle Haslach

Einlass 19:00 h · Beginn 20:11 h

Eintritt 4,99€ · Hästräger frei · Einlass ab 16 Jahre

Stadt/Gemeinde
 Haslach im Kinzigtal
 Am Marktplatz 1
 77716 Haslach im Kinzigtal

Wahlkreis
 50 Lahr

Öffentliche Bekanntmachung über das Recht auf Einsicht in das Wählerverzeichnis und die Erteilung von Wahlscheinen für die Landtagswahl am 13. März 2016

1. **Das Wählerverzeichnis** zur Wahl des Landtags von Baden-Württemberg für die Wahlbezirke der Gemeinde Haslach im Kinzigtal:

I Altstadt, Vorstadt, Eichenbach, Breite	III Schnellingen
II Schafsteg, Rotkreuz, Oststadt	IV Bollenbach

wird in der Zeit vom Montag, 22. Februar bis Freitag, 26. Februar 2016 während der allgemeinen Öffnungszeiten im Rathaus Haslach, Am Marktplatz 1, Bürgeramt (Einsichtnahme rollstuhlgerecht) für Wahlberechtigte zur Einsichtnahme bereitgehalten. Jeder Wahlberechtigte kann die Richtigkeit und Vollständigkeit der zu seiner Person im Wählerverzeichnis eingetragenen Daten überprüfen. Sofern ein Wahlberechtigter die Richtigkeit und Vollständigkeit der Daten von anderen im Wählerverzeichnis eingetragenen Personen überprüfen will, hat er Tatsachen glaubhaft zu machen, aus denen sich eine Unrichtigkeit oder Unvollständigkeit des Wählerverzeichnisses ergeben kann. Die Daten von Wahlberechtigten, für die im Melderegister eine Auskunftssperre nach § 51 Absatz 1 bis 4 des Bundesmeldegesetzes besteht, dürfen nicht eingesehen und überprüft werden.

Das Wählerverzeichnis wird im automatisierten Verfahren geführt. Die Einsichtnahme ist durch ein Datensichtgerät möglich.

Wählen kann nur, wer in das Wählerverzeichnis eingetragen ist oder einen Wahlschein hat.

2. Wahlberechtigte, die das Wählerverzeichnis für unrichtig oder unvollständig halten, können während der o. g. Einsichtsfrist, spätestens **am 26. Februar 2016 bis 16.00 Uhr, beim Bürgermeisteramt der Stadt Haslach im Kinzigtal, Bürgeramt EG, Am Marktplatz 1**, Einspruch einlegen. Der Einspruch kann schriftlich oder durch Erklärung zur Niederschrift eingelegt werden.
3. Wahlberechtigte, die in das Wählerverzeichnis eingetragen sind, erhalten bis spätestens **21. Februar 2016** eine **Wahlbenachrichtigung**.
 Wer keine Wahlbenachrichtigung erhalten hat, aber glaubt, wahlberechtigt zu sein, muss Einspruch gegen das Wählerverzeichnis einlegen, wenn er nicht Gefahr laufen will, dass er sein Wahlrecht nicht ausüben kann.
 Wahlberechtigte, die nur auf Antrag in das Wählerverzeichnis eingetragen werden und die bereits einen Wahlschein und Briefwahlunterlagen beantragt haben, erhalten keine Wahlbenachrichtigung.
4. Wer einen Wahlschein hat, kann an der Wahl im Wahlkreis **50 Lahr** durch **Stimmabgabe** in einem beliebigen **Wahlraum (Wahlbezirk)** dieses Wahlkreises oder durch **Briefwahl** teilnehmen.
5. **Einen Wahlschein erhält auf Antrag**
- 5.1 ein in das Wählerverzeichnis **eingetragener** Wahlberechtigter,
 5.2 ein **nicht** in das Wählerverzeichnis **eingetragener** Wahlberechtigter,
 5.2.1 wenn er/sie nachweist, dass er/sie ohne sein/ihr Verschulden
 - die Antragsfrist für die Aufnahme in das Wählerverzeichnis (21. Februar 2016) oder
 - die Einspruchsfrist gegen das Wählerverzeichnis (26. Februar 2016) oder
 - die Beschwerdefrist gegen die Einspruchsentscheidung (zwei Tage nach Zustellung) versäumt hat,
 5.2.2 wenn sein/ihr Recht auf Teilnahme an der Wahl erst nach Ablauf der in Ziffer 5.2.1 genannten Fristen entstanden ist,
 oder
 5.2.3 wenn sein/ihr Wahlrecht im Einspruchs- oder Beschwerdeverfahren festgestellt und die Feststellung erst nach Abschluss des Wählerverzeichnisses dem Bürgermeister bekannt geworden ist.

Wahlscheine können von in das Wählerverzeichnis eingetragenen Wahlberechtigten bis zum **11. März 2016, 18:00 Uhr**, beim Bürgermeisteramt schriftlich, mündlich (nicht fernmündlich) oder elektronisch beantragt werden. Im Falle nachweislich plötzlicher Erkrankung, die ein Aufsuchen des Wahlraums nicht oder nur unter nicht zumutbaren Schwierigkeiten möglich macht, kann der Antrag noch bis zum **Wahltag, 15:00 Uhr** gestellt werden.

Versichert ein Wahlberechtigter glaubhaft, dass ihm der beantragte Wahlschein nicht zugegangen ist, kann ihm bis zum 12. März 2016, 12:00 Uhr, ein neuer Wahlschein erteilt werden.

Nicht in das Wählerverzeichnis eingetragene Wahlberechtigte können aus den in Ziff. 5.2.1 bis 5.2.3 genannten Gründen den Antrag auf Erteilung eines Wahlscheins noch bis zum Wahltag, 15:00 Uhr, stellen.

Wer den Antrag für einen anderen stellt, muss durch Vorlage einer **schriftlichen Vollmacht** nachweisen, dass er/sie dazu berechtigt ist. Ein behinderter Wahlberechtigter kann sich bei der Antragstellung der Hilfe einer anderen Person bedienen.

6. Mit dem Wahlschein erhält der Wahlberechtigte
- einen amtlichen Stimmzettel des Wahlkreises,
 - einen amtlichen blauen Stimmzettelumschlag und
 - einen amtlichen hellroten Wahlbriefumschlag
(versehen mit der Anschrift, an die der Wahlbrief zurückzusenden ist).

Die Abholung der Unterlagen für einen anderen ist nur möglich, wenn die Empfangsberechtigung durch schriftliche Vollmacht nachgewiesen wird.

Der Wahlberechtigte, der seine Briefwahlunterlagen beim Bürgermeisteramt selbst in Empfang nimmt, kann an Ort und Stelle die Briefwahl ausüben.

Wer durch Briefwahl wählt, kennzeichnet **persönlich** den Stimmzettel, legt ihn in den amtlichen (blauen) Stimmzettelumschlag für die Briefwahl und klebt diesen zu, unterschreibt die auf dem Wahlschein vorgedruckte Versicherung an Eides statt zur Briefwahl unter Angabe von Ort und Tag, steckt den zugeklebten Stimmzettelumschlag und den unterschriebenen Wahlschein einzeln in den amtlichen (hellroten) Wahlbriefumschlag, verschließt diesen und sendet ihn auf dem Postwege oder auf andere Weise so rechtzeitig an die auf dem Wahlbriefumschlag angegebene Stelle, dass er spätestens am Wahltag (13. März 2016) bis 18:00 Uhr dort eingeht. Die Wahlbriefe werden innerhalb der Bundesrepublik Deutschland ohne besondere Versandungsform ausschließlich von **der Deutschen Post AG** unentgeltlich befördert.

Die Wahlbriefe können auch bei der auf dem Wahlbrief angegebenen Stelle abgegeben werden.

Wahlberechtigte, die nicht lesen können oder durch körperliche Beeinträchtigung gehindert sind, ihre Stimme allein abzugeben, können sich der Hilfe einer anderen Person bedienen. Die Hilfsperson muss das 16. Lebensjahr vollendet haben. Diese muss dann die Versicherung an Eides statt zur Briefwahl unterzeichnen. Die Hilfsperson ist zur Geheimhaltung der Kenntnisse verpflichtet, die sie durch die Hilfeleistung erlangt hat.

Haslach, 29. Januar 2016

Bürgermeisteramt



Heinz Winkler
Bürgermeister

**Entwicklungsprogramm
Ländlicher Raum (ELR)
Spitze auf dem Land!
Technologieführer
Baden-Württemberg
Ausschreibung 2016**

Mit der Ausschreibung der Förderlinie "Spitze auf dem Land! Technologieführer für Baden Württemberg" will das Ministerium für Ländlichen Raum und Verbraucherschutz die Innovationskraft Baden-Württembergs in der Fläche erhalten und steigern.

Grundlage ist die Verwaltungsvorschrift zum ELR vom 09.07.2014 (www.ml.r.baden-wuerttemberg.de, Stichwort "ELR" und Gemeinsames Amtsblatt Nr. 7 vom 30. Juli 2014).

Die Ausschreibung richtet sich an **kleine und mittlere Unternehmen (KMU)**, die aufgrund ihrer Kompetenz und ihrer Innovationsfähigkeit das Potential zur Erlangung einer Technologieführerschaft aufweisen. Dabei werden deren umfassende Unternehmensinvestitionen in Gebäude, Maschinen und Anlagen unterstützt, die zur Entwicklung und wirtschaftlichen Nutzung neuer oder verbesserter Produktionsverfahren, Prozesse, Dienstleistungen und Produkte dienen.

Die Projekte müssen einen Beitrag zur Erreichung der EU-Querschnittsziele nachhaltige Entwicklung, Chancengleichheit und Nicht-Diskriminierung sowie Gleichstellung von Frauen und Männern leisten.

Höhe der Förderung

Der Fördersatz beträgt für kleine Unternehmen bis zu 20 %, für mittlere Unternehmen bis zu 10% der Gesamtinvestitionskosten. Die Förderung ist auf höchstens 400.000 Euro pro Projekt begrenzt.

Weitere Informationen sowie die für die Antragstellung gültigen Formulare können über das Internet unter: www.efre-bw.de oder <https://rp.baden-wuerttemberg.de/Themen/Land/ELR/Seiten/ELR-Antragstellung.aspx> abgerufen oder bei der Stadt Haslach, Kämmererei angefordert werden.

Anträge auf Aufnahme in das Förderprogramm sind bis zum **29. Februar 2016** bei der Stadt Haslach vorzulegen. Interessenten werden jedoch gebeten vorab mit der Stadt Haslach Kontakt aufzunehmen, um die Projekte im Vorfeld abzustimmen.

Für weitere Auskünfte steht Ihnen Frau Gisela Ringwald unter der Tel. Nr. 07832/706-121, gerne zur Verfügung.

Öffentliche Bekanntmachung

Jahresabschluss des Zweckverbandes "Hochwasserschutz Raumschaft Haslach" zum 31.12.2014

Gemäß § 16 Abs. 3 Eigenbetriebsgesetz (EigBG) in Verbindung mit §§ 18 u. 20 des Gesetzes über kommunale Zusammenarbeit (GKZ) sowie § 95 Abs. 2 der Gemeindeordnung für Baden-Württemberg (GemO) hat die Verbandsversammlung am 14. Januar 2016 in öffentlicher Sitzung den Jahresabschluss und den Lagebericht zum 31.12.2014 des Zweckverbandes „Hochwasserschutz Raumschaft Haslach“ wie folgt festgestellt:

1. Feststellung des Jahresabschlusses

1.1	Bilanzsumme	11.449.121,19 €
1.1.1	davon entfallen auf der Aktivseite auf das Anlagevermögen das Umlaufvermögen die Rechnungsabgrenzungsposten	11.189.138,67 € 259.982,52 € 0,00 €
1.1.2	davon entfallen auf der Passivseite auf das Eigenkapital die Rückstellungen die Beiträge, Ertrags- und Kapitalzuschüsse die Verbindlichkeiten die Rechnungsabgrenzungsposten	2.159.100,95 € 0,00 € 7.727.146,72 € 1.462.111,24 € 100.762,28 €
1.2	Jahresgewinn / Jahresverlust	- 18.411,56 €
1.2.1	Summe Erträge	81.318,94 €
1.2.2	Summe Aufwendungen	99.730,50 €

2. Jahresfehlbetrag

Der Jahresfehlbetrag mit 18.411,56 € wird in das Wirtschaftsjahr 2015 vorge-tragen.

3. Entlastung der Betriebsleitung

Die Betriebsleitung wird entlastet.

4. Ortsübliche Bekanntmachung und Auslegung

Der Jahresabschluss und der Lagebericht 2014 liegen gemäß § 16 Abs. 4 Satz 3 Eigenbetriebsgesetz Baden-Württemberg (EigBG) in der Zeit von 01. bis 15. Februar 2016 bei der Stadtverwaltung Haslach – Kämmererei öffentlich aus.

Haslach, den 29. Januar 2016



Heinz Winkler
Bürgermeister und Verbandsvorsitzender

Haushalt 2016 der Stadt Haslach - in Kurzfassung -

Der Gemeinderat hat den Haushalt der Stadt Haslach am Dienstag, den 19. Januar 2016 einstimmig verabschiedet.

Das Gesamtvolumen beträgt 24,7 Mio. Euro. Davon entfallen auf den Verwaltungshaushalt 18,3 Mio. Euro und für Investitionen 6,4 Mio. Euro.

1. Haushalt der Stadt im Überblick Woher kommen die Einnahmen?

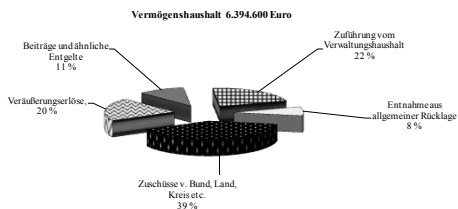
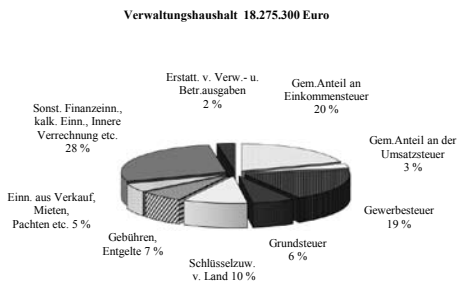

Und für was wird das Geld ausgegeben?

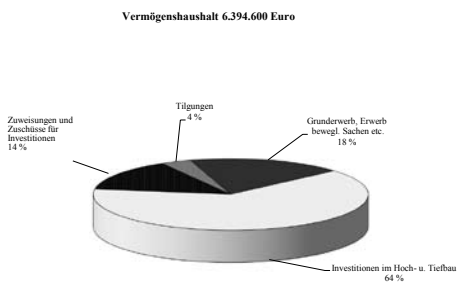
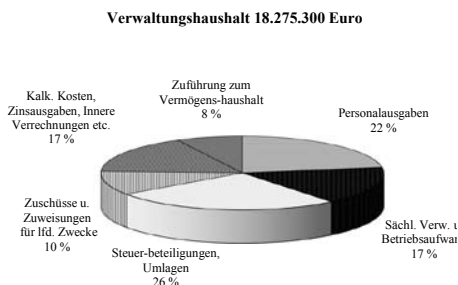

Für **größere Unterhaltungsmaßnahmen** sind im **Verwaltungshaushalt** rund 958.900 € eingestellt, so u.a. Mittel für

- **Einrichtungen d. ges. Verwaltung:** allgemeine Unterhaltung, Neuanstrich Fenster und Holzfensterläden, Neugestaltung Besprechungsraum EG

- **Park- und Gartenanlagen:** Freizeitanlage OT Bollenbach und Schnelllingen, lfd. Unterhaltung, Müllentsorgung, Baumpflege, Baumzustandsbeurteilung
- **Straßen, Wege, Brücken:** allgemeine Unterhaltungs- und Sanierungsarbeiten
- **Straßenbeleuchtung:** Reinigung einschl. Standsicherheitsprüfung, allg. Unterhaltung
- **Kanalisation:** Sanierung von Kontrollschächten, lfd. Unterhaltung und Untersuchungen, Kanalsanierungen
- **Stadthalle:** allgemeine Unterhaltung, Erneuerung Brandmeldeanlage, Bühnenscheinwerfer, Steuerungsanlage Lüftung

Die wesentlichsten Maßnahmen im Vermögens-/Investitionshaushalt sind:

- Energetische Maßnahmen Gebäude C+F im Heinrich-Hansjakob Bildungszentrum
- Zuschüsse der Stadt für Modernisierungsmaßnahmen im Rahmen der Stadtsanierung
- Erweiterung Baugebiet Rotkreuz
- Verbindungsstraße B294 - K5358
- Erweiterung Niederhofenparkplatz
- Parkplatz Hukla-Areal
- Kanalsanierung Lippstraße / Gebelesstraße
- Neugestaltung Vorplatz / Umfeld Stadthalle
- Anschaffungen für die städtischen Einrichtungen (Verwaltung, Feuerwehr, städt. Betriebshof etc.)

Zur Finanzierung der Ausgaben des Vermögenshaushaltes mit 6.394.600 € ist neben Zuschüssen, Verkaufserlösen, Beiträgen und der Zuführung vom Verwaltungshaushalt auch die Entnahme aus der allgemeinen Rücklage in Höhe von 501.400 € notwendig. Eine Kreditaufnahme ist nicht erforderlich.

Somit wird sich die Verschuldung der Stadt von 556 €/Einwohner zu Beginn des Jahres auf 522 €/Einwohner zum Ende des Jahres 2016 verringern.

2. Wirtschaftsplan des Eigenbetriebs Stadtimmobilien

Seit dem 01.01.2005 wird für den Eigenbetrieb Stadtimmobilien, welcher ca. 70 Mietwohnungen und 6 gewerbliche Nutzungen umfasst, ein eigener Wirtschaftsplan erstellt.

Der Erfolgsplan weist Aufwendungen in Höhe von 446.900 Euro und Erträge in Höhe von 481.000 Euro aus. Die geplanten Ausgaben können aus der gewöhnlichen Geschäftstätigkeit gedeckt werden. Es verbleibt ein Überschuss von 34.100 Euro.

Der Vermögensplan 2016 mit einem Volumen von 1.583.700 Euro umfasst im Wesentlichen den Einbau der Heizzentrale im Gebäude Baumeisterstraße 13 sowie mehrere Wohnungssanierungen. Für sonstige Anschaffungen sind 5.000 Euro eingestellt. Für die Tilgung von Krediten stehen Mittel in Höhe von 217.400 Euro zur Verfügung.

Zur Finanzierung sind Verkaufserlöse mit 1.135.000 Euro, Abschreibungen in Höhe von 119.000 Euro, der zu erwartende Gewinn mit 34.100 Euro sowie erübrigte Mittel aus dem Vorjahr mit 95.600 Euro eingestellt.

3. Wirtschaftsplan der Stadtwerke

Der Wirtschaftsplan der Stadtwerke umfasst ein Volumen von 10.576.000 €, wovon 9.256.500 € auf den Erfolgsplan und 1.319.500 € auf den Vermögensplan entfallen.

Aufgrund der Erlös- und Kostensituation erwarten wir

- bei der Stromversorgung einen Gewinn in Höhe von 447.000 Euro
- bei der Fernwärmeversorgung einen Verlust mit 20.500 Euro
- bei der Wasserversorgung einen Gewinn mit 4.000 Euro
- und beim Freibad einen Verlust von 240.000 Euro

Bei den Umsatzerlösen aus dem Stromverkauf an Tarifabnehmer wurde die Verteilung auf Stromvertrieb und Stromnetz vorgenommen. Zum 01.01.2016 wird trotz den höheren Abgaben und Umlagen bei den Haushaltskunden keine Strompreisänderung vorgenommen.

Auf der Aufwandsseite schlagen vor allem

- die Strombezugskosten mit 1.501.000 Euro
- der Wasserbezug „Kleine Kinzig“ mit 183.260 Euro
- der Personalaufwand mit 1.057.000 Euro
- Unterhaltungsarbeiten an Gebäuden, Anlagen und Leitungsnetzen mit 660.500 Euro

zu Buche.

An größeren Maßnahmen im Investitionsbereich sind u.a. vorgesehen:

- Beteiligung an der Elektrizitätswerk Mittelbaden Erneuerbaren Energien GmbH & Co. KG
- SF6 Schaltanlage Station Jahnturnhalle
- Steuer- und Niederspannungsverkabelungen Station Markthalle bis Station Jahnturnhalle, im Neubaugebiet Josef-Rau-Straße und Radweg nach Hofstetten
- Mittelspannungsverkabelungen Station Markthalle bis Station Jahnturnhalle, Station Jahnturnhalle bis Station Bodmer u.a.

- Kabelhausanschlüsse in den Neubaugebieten Brühl II, Zillmatt und Josef-Rau-Straße
- Kauf eines Gaswarngeräts
- Ortsnetzerweiterungen und neue Wasserhausanschlüsse in den Neubaugebieten Brühl II, Zillmatt und Josef-Rau-Straße
- Einbau eines Drehkreuzes im Kassenbereich des Freibades

Zur Finanzierung der Investitionen stehen Abschreibungen, Ertragszuschüsse der Kunden sowie Deckungsmittel aus den Vorjahren zur Verfügung. Außerdem ist eine Kreditaufnahme in Höhe von 246.500 Euro eingeplant.

4. Stiftung "Sozialzentrum des Leprosen- und Spitalfonds"

Der Wirtschaftsplan 2016 der Stiftung „Sozialzentrum des Leprosen- und Spitalfonds Haslach i.K.“ umfasst ein Volumen von 1.426.000 Euro, wovon 520.300 Euro auf den Erfolgsplan und 905.700 Euro auf den Vermögensplan entfallen.

Im Erfolgsplan sind Mittel für die laufende Unterhaltung und Bewirtschaftung mit insgesamt 473.500 € eingestellt. Auf der Einnahmeseite stehen dagegen die Mieteinnahmen und Mietnebenkosten mit 520.300 €. Somit ergibt sich ein Gewinn mit 46.800 €.

Im Vermögensplan 2016 sind Tilgungen mit 189.500 Euro, Planungs- und Bauleistungen für die Erweiterung des Pflegeheims sowie die Kosten für den Austausch der Wärmemengenzähler veranschlagt. Zur Deckung dieser Ausgaben sind neben Verkaufserlösen, Abschreibungen, dem lfd. Gewinn sowie erübrigten Mittel aus Vorjahren auch eine Kreditaufnahme in Höhe von 263.400 Euro erforderlich.

Sprechzeiten der Stadtverwaltung Haslach während der Fasnachtszeit



Die Dienststellen der Stadtverwaltung Haslach sind am **Schmutzigen Donnerstag, 04. Februar 2016 ab 10.00 Uhr und vom Freitag, 05. Februar 2016 bis Dienstag, 09. Februar 2016** geschlossen.

Wir bitten um Beachtung und wünschen Ihnen eine glückselige Fasnacht.

Sirenenprobealarm

Am Freitag, 05.02.2016 wird gegen 14.00 Uhr ein Sirenenprobealarm durchgeführt.

Der Probealarm beginnt mit einem einminütigen Dauerton. Danach erfolgt nach fünf Minuten ein einminütiger auf- und abschwellender Heulton. Die Probe wird nach weiteren 5 Minuten mit dem einminütigen Entwarnungsdauerton beendet. Die gesamte Sirenenprobe dauert mit den Pausen ca. eine Viertelstunde.

Dieser jährlich durchzuführende Testlauf ist für die Betriebssicherheit der Anlagen wichtig. Sirenenanlagen dienen der allgemeinen Sicherheit, wir bitten daher um Ihr Verständnis.

Stadtverwaltung Haslach
Bürgeramt

Allgemeiner Hinweis zu Sirensignalen in Haslach

Feueralarm: dreimal 15 Sek. Dauerton mit zweimal 7 Sek. Unterbrechung (betrifft nur die Feuerwehr)

Allgemeiner Alarm: eine Minute auf- und abschwellender Heulton

Bevölkerungswarnung bei Hochwasser oder sonstiger Gefahr

(sofort Fenster und Türen schließen, Radio einschalten)

Entwarnung: eine Minute gleichbleibender Dauerton

Am 19. März 2016 findet die 3. Ortenauer Kreisputzete statt

Nach den beiden sehr erfolgreich durchgeführten Putzeteaktionen 2013 und 2014 führt der Eigenbetrieb Abfallwirtschaft Ortenaukreis am **Samstag, dem 19. März 2016** die dritte Auflage der Kreisputzete durch.

Kindergärten und Schulen können die Putzeteaktion auch dieses Mal wieder bereits in der Woche davor, vom 14. bis 18. März, durchführen. Den Teilnehmern werden für die Putzeteaktion Warnweste und Handschuhe zur Verfügung gestellt sowie ein Zuschuss von 4 Euro pro Person ausbezahlt.

Interessierte Ortenauer können sich schon jetzt auf der Homepage des Eigenbetriebs Abfallwirtschaft Ortenaukreis (www.abfallwirtschaft-ortenaukreis.de) über die 3. Ortenauer Kreisputzete informieren. Von der Startseite aus wird man über das Stichwort "3. Ortenauer Kreisputzete" direkt auf die entsprechende Seite weitergeleitet.

Weitere Auskünfte gibt es bei der Abfallberatung des Eigenbetriebs Abfallwirtschaft Ortenaukreis unter Tel. 0781/805-9600 oder abfallwirtschaft@ortenaukreis.de.



Anmeldungen zur Kreisputzete in Haslach können - ab sofort - bei der Stadtverwaltung Haslach, Frau Simone Volk, Telefon: 07832/706-137 oder E-Mail: s.volk@haslach.de erfolgen.



Das Geschenk für Haslacher!

...warum heißt der „Goldene Winkel“ Goldener Winkel?

... warum heißt Haslach eigentlich Haslach?

... und warum wollte Graf Albrecht 1594 Haslachs Schultheiß verhaften?

Die Antworten gibt es in der Haslacher Stadtchronik von Manfred Hildenbrand:

4 Bände, zusammen nur 49,50 Euro, 1155 Seiten, 900 Bilder.

In jeder Haslacher Buchhandlung und im Kulturbüro im Kloster





STADT HASLACH

Wir suchen baldmöglichst eine/n

**Kaufmännische/n
Angestellte/n auf 450 € - Basis**

Ihre Aufgaben umfassen:

- Erledigung der Korrespondenz
- Allgemeine Verwaltungsarbeiten
- Unterstützung der Kollegen

Darauf kommt es uns an:

- Abgeschlossene kaufmännische Ausbildung
- Sicherer Umgang mit Microsoft Office
- Zuverlässige Arbeitsweise
- Selbständiges Arbeiten
- Teamgeist und Flexibilität

Sollten wir Ihr Interesse geweckt haben, dann schicken Sie Ihre Bewerbungsunterlagen bitte baldmöglichst an die Stadt Haslach, Am Marktplatz 1, 77716 Haslach oder gerne auch per Mail an fuhlert@haslach.de.

Weitere Auskünfte erhalten Sie gerne vom kaufmännischen Werkleiter der Stadtwerke, Herrn Falk, Telefonnummer 07832/706-252 oder vom Personalamt der Stadt Haslach, Frau Fuhlert, unter der Telefonnummer 07832/706-114.



FUNDSACHEN

Beim Fundbüro der Stadt Haslach im Kinzigtal wurden folgende Fundsachen abgegeben:

- Bargeld
- Herrenfahrrad, grau
- ein Paar schwarze (Damen) Handschuhe (Stand Biohof Feger beim Wochenmarkt)
- Ohrring, Kreole, silberfarben (NKD-Filiale)
- USB-Stick, schwarz (NKD-Filiale)
- Kinderspielzeug, buntes Holz (NKD-Filiale)
- Brillenetui, rot, Hartbox (katholische Kirche)
- Sonnenbrille, orange verspiegelte Gläser (Nähe Hofstetter Straße 8)
- einzelner rechter Strickhandschuh, braun (Lippstraße)

Weitere Informationen erhalten Sie im Internet unter www.haslach.de / Rathaus & Service / Bürgerservice / Fundbüro



**ABFALL-
BESEITIGUNG**

Bei Fragen zur Abfallwirtschaft wenden Sie sich bitte an:

Landratsamt Ortenaukreis, Eigenbetrieb Abfallwirtschaft, Badstraße 20, 77652 Offenburg

Info-Hotline der Abfallberatung:
0781/805-9600

Info-Hotline für Abfallgebühren und Behälter: 0781/805-6000

E-Mail: abfallwirtschaft@ortenaukreis.de
Homepage:
www.abfallwirtschaft-ortenaukreis.de

Behälterbestellungen und/oder Behälteränderungen können nur vom Grundstückseigentümer bzw. Verwalter vorgenommen werden. Bitte geben sie uns hierzu ihre Kundennummer und das Leistungskonto an.

Bei der Stadtverwaltung Haslach betreut Sie:

Frau Simone Volk, Am Marktplatz 1, 77716 Haslach, Tel.: 07832/706-137, E-Mail: s.volk@haslach.de

**Leerung der Mülltonnen:
Graue Tonne:**

Dienstag, den 02.02. in den Stadtteilen Bollenbach & Schnellingingen
Mittwoch, den 03.02. im Stadtbezirk Haslach

**OHNE STROMPREIS-
ERHÖHUNG**



Ihre Treue wird bei uns belohnt!

Kundencenter: Ingrid Keller 07832/706-250
info@stadtwerke-haslach.de



**STADTWERKE
H A S L A C H**

Grüne Tonne:

Mittwoch, den 10.02. im Stadtteil Schnelllingen
 Donnerstag, den 11.02. im Stadtbezirk Haslach

Donnerstag, den 11.02. im Stadtteil Bollenbach

Gelbe Säcke:

Montag, den 08.02. in den Stadtteilen Bollenbach & Schnelllingen

Mittwoch, den 10.02. im Stadtbezirk Haslach

Nächste Altpapiersammlung (FFW):
 Samstag, den 27.02.

Nächste Problemstoffsammlung:

Samstag, den 05.03. von 09.00 bis 16.00 Uhr

Standort: Markthalle Haslach

Nächste Altkleidersammlung (Kölping):

Samstag, den 12.03. von 08.00 bis 14.00 Uhr

Nächster Warentauschtag:

Samstag, den 12.03. von 13.00 bis 16.00 Uhr

Standort: Markthalle Haslach

Abholung von Grünabfällen:

Mittwoch, den 02.11. in den Stadtteilen Bollenbach & Schnelllingen

Freitag, den 18.11. im Stadtbezirk Haslach

Batteriebehälter & Korktonne:

An der Rückseite der Stadthalle, am Eingang des "ehem." städtischen Bauhofs (Neue Eisenbahnstraße)

Deponie Vulkan (Tel.: 07832/96886):

Montag bis Freitag von 08.00 Uhr bis 12.30 Uhr

von 13.00 Uhr bis 16.45 Uhr

sowie jeden Samstag durchgehend von 08.00 Uhr bis 13.00 Uhr

ACHTUNG:

Am Samstag, den 30. Januar 2016 ist die Deponie Vulkan wegen einer betriebsinternen Fortbildung geschlossen.

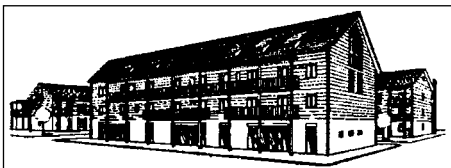

**STADTBÜCHEREI
 IM BÜRGERHAUS
 DER STADT HASLACH**

Besucherumfrage

Ab kommender Woche führen wir in der Stadtbücherei eine Besucherumfrage durch. Bitte schenken Sie uns zehn Minuten Ihrer Zeit, um unseren Fragebogen auszufüllen. Ihre Meinung ist uns wichtig, denn sie hilft uns, unser Angebot für Sie zu verbessern! Wir bedanken uns bereits jetzt ganz herzlich für Ihre Teilnahme!

Wichtiger Hinweis

Am Schmutzigen Donnerstag sowie am Fastnachtdienstag bleibt die Stadtbücherei geschlossen. Ansonsten sind wir zu den üblichen Zeiten für Sie da!

Unsere Öffnungszeiten

Dienstag 14.30 - 18.00 Uhr
 Mittwoch 10.00 - 12.00 Uhr
 Donnerstag 14.30 - 19.00 Uhr
 Freitag 14.30 - 18.00 Uhr
 Samstag 10.00 - 12.00 Uhr
 Telefon: 91 82-0



**Haslach BiG -
 Bibliothek der
 Generationen**

Bitte helfen Sie uns...

... unser Angebot weiter zu verbessern! Wie in der Stadtbücherei führen wir auch in der BiG ab der kommenden Woche eine Besucherumfrage durch. Wir freuen uns sehr über Ihre Teilnahme!

Wichtiger Hinweis

Die Bibliothek der Generationen ist vom 04.- 12.02.16 geschlossen. Vielen Dank für Ihr Verständnis!

Unsere Öffnungszeiten

Montag 14.30 - 19.00 Uhr
 Dienstag 09.00 - 13.30 Uhr
 Mittwoch 09.00 - 13.30 Uhr
 Donnerstag 09.00 - 13.30 Uhr
 Freitag 09.00 - 12.00 Uhr
 Telefon: 96093-92
 Adresse: Richard-Wagner-Straße 10
 (Heinrich-Hansjakob-Bildungszentrum),
 Gebäude C



**BiG -
 Erwachsenenbildung**

Veranstaltungen in der BiG

In der Bibliothek der Generationen (BiG) finden regelmäßig Veranstaltungen, Kurse und Vorträge aus verschiedenen Bereichen statt (Entspannung, Gesundheit, Gedächtnistraining, etc.). Haben auch Sie Interesse an unseren Räumlichkeiten?

Dann kontaktieren Sie uns. Ansprechpartnerin: Sandra Sonntag, sonntag@haslach.de, 07832 9609394



**KOMMUNALE
 JUGEND- UND
 SOZIALARBEIT**

Jugendarbeit

Unsere Öffnungszeiten

Montags: Offener Treff 15-18 Uhr

Dienstags: Mädchengruppe 16-18 Uhr

Donnerstags:

Offener Treff 16-18 Uhr (9-13 Jahre)

Offener Treff 18-20 Uhr (ab 12 Jahren)

Freitags:

Fußballgruppe 13:30-15 Uhr (Eichenbachsporthalle)

Offener Treff 16-18 Uhr (9-13 Jahre)

Offener Treff 18-20 Uhr (ab 12 Jahren)

Unsere Zusatztreffs

Dienstags findet die Mädchengruppe von 16-18 Uhr statt. Hier können sich Mädels in geschütztem Rahmen mit Themen befassen die sie interessieren. Treffpunkt Jugendhaus

Freitags findet von 13:30-15 Uhr die Fußballgruppe statt. Hierbei handelt es sich nicht um Training sondern um das gemeinsame sportliche Beisammensein und das Fußball spielen direkt nach der Schule. Treffpunkt Eichenbach-Sporthalle.

Beide Angebote erfreuen sich an Zuwachs.

Bitte Beachten:

Ab dem Schmutzigen Donnerstag (4.02.) bis einschließlich Freitag, 12.02.2016 hat das Jugendhaus geschlossen. Die Treffs, sowie die Fußballgruppe finden an diesen Tagen nicht statt.

Ab Montag, 15. Februar sind wir mit unseren gewohnten Angeboten wieder für euch da!

Wir wünschen euch jetzt schon eine gute närrische Zeit!



**AUS DEN
 KINDERGÄRTEN**



**Waldkindergarten
 Haslach e.V.**

Jahrespraktikum 2016/2017

Der Waldkindergarten Haslach e.V. sucht für das **Kindergartenjahr 2016/2017 ab September 2016** zwei Praktikanten/Praktikantinnen jeweils für ein Jahr.

Wenn sie gerne bei jedem Wetter in der Natur sind und Freude an der Arbeit mit Kindern haben, dann melden Sie sich telefonisch vormittags bis 14.00 Uhr unter **0170/1690418**.

Unsere Kindergartenleitung Frau Bianca Schaub-Schwarz steht ihnen für weitere Auskünfte und Fragen gerne zur Verfügung.



Außenstelle Haslach
Herr Werner Müller
Im Alten Kapuzienerkloster
Klosterstraße 1, 77716 Haslach
Telefon: 07832 706-174
Telefax: 07832 706-178
E-Mail: werner.mueller@vhs-ortenau.de
Internet: www.vhs-ortenau.de

VHS Programm

Gitarre Aufbaukurs (2.0803 HS)

Di. 01.03.2016, 19:15 - 20:15 Uhr, 10 Abende; Haslach, Heinrich-Hansjakob-Bildungszentrum, Eingang C1, Raum C1.04 (1. OG); Konrad Vollmer; 43,00 € ggf. zuzügl. Gebühr für Leihinstrument. Dieser Kurs schließt direkt an den Anfängerkurs an. Sie lernen jetzt weitere Akkorde und schwierigere Schlagtechniken. Die anspruchsvolleren Rhythmen erfordern eine schnellere Umgreifgeschwindigkeit. Außerdem erhalten Sie eine Einführung in die Zupftechnik. Hochwertige Leihinstrumente können beim Dozenten ausgeliehen werden, bitte bei der Anmeldung angeben.

Einfache Testamente selbst schreiben (1.0501 HS)

Sa. 05.03.2016, 9:30 - 12:00 Uhr, 2 Samstage; Haslach, Bürgerhaus, Bürgersaal; Sven Haas; 32,00 €.

Der Kurs vermittelt das Wissen, einfache Testamente selbst zu schreiben. Behandelt werden unter anderem folgende Themen: Form, Erbfolge, Vermächtnisse, Auflagen und Pflichtteilsrecht.

Frühjahrskur mit Kräutern und ätherischen Ölen (3.0002 HS)

Di. 08.03.2016, 18:00 - 21:00 Uhr, 1 Abend; Haslach, Heinrich-Hansjakob-Bildungszentrum, Eingang C1, Raum C1.03 (1. OG); Susanne Rohse; 20,00 € zuzügl. ca. 12,00 € für Material.

Dieser Kurs ist für alle die ihrem Körper nach dem Winter Gutes tun wollen. Mit Kräutern aus Wald und Wiese und 100 % naturreinen ätherischen Ölen vertreiben wir Frühjahrsmüdigkeit, kurbeln den Stoffwechsel an und unterstützen den Körper beim Entgiften. Sie lernen die wichtigsten Kräuter und ätherischen Öle mit zahlreichen Anwendungsmöglich-

keiten kennen. Wir stellen ein reinigendes Peeling und ein duftendes, den Stoffwechsel unterstützendes Hautpflegeöl her. Bitte ein kleines leeres (Marmeladen)glas mitbringen. Die Materialkosten sind bei der Kursleiterin zu entrichten.

Weitere Kurse 2016:

- Di. 08.03. Pralinen 3.0717 HS
- Mi. 09.03. Sushi Variationen 3.0718 HS
- Mo. 04.04. Qi-Gong 3.0127 HS
- Do. 07.04. Qi-Gong Aufbaukurs 3.0128 HS
- Do. 07.04. Android Smartphones 5.0105 HS
- Do. 07.04. Qi-Gong für Fortgeschrittene 3.0129 HS
- So. 10.04. Führung Haus Theres 1.0105 HS
- Sa. 16.04. Entspannungstag für Frauen 3.0130 HS
- Sa. 23.04. Männer-Kochtag 3.0719 HS
- Di. 12.07. Exkursion Gedenkstätte Vulkan 1.0106 HS

Anmeldung:

Zur Teilnahme an den Kursen benötigt die VHS eine schriftliche Anmeldung. Anmeldekarten sind im Programmheft, Anmeldungen sind aber auch über www.vhs-ortenau.de oder per Mail an werner.mueller@vhs-ortenau.de möglich. Wir benötigen dabei Ihre Adresse für die Rechnungsstellung und eine Telefonnummer, bei der wir Sie erreichen können.



TOURISTINFORMATION HASLACH informiert

Das neue Hansjakob Buch ist da

Für alle Heinrich Hansjakob Fans: es gibt wieder neuen Lesestoff.



Das neue Buch "Gedanken über das Leiden" von Andreas Beck und Michael Froneberg erzählt von Heinrich Hansjakobs Leben aus der Sicht einer medizinischen Studie.

Dieses Buch ist für 19,50 € in der Tourist Information erhältlich.

Falls sie Freunde oder Bekannte haben, versenden wir das Buch auch gerne.



KULTUR

... im Städtle
... im Tal
... im Ländle

Simon Kempston spielt am 30.01. im Irish Pub

Einer der besten jungen schottischen Singer-Songwriter und führenden Fingerstyle Gitarristen.

Ein preisgekrönter Songwriter und ein inspirierender, poetischer Lyriker. Sein markantes Gitarrenspiel ist von der Geschichte des Volkes, des Blues und keltischen Traditionen durchdrungen und wird von einer mächtigen und überzeugenden Stimme ergänzt. Unter großem Beifall in angesehenen Veranstaltungsorten und Festivals in ganz Europa aufgetreten, hat Simon nur die besten Kritiken erhalten.



Ein intensiver Performer und ein unglaublich talentierter Musiker.

Simon's schön gestalteten Folk-angehauchten Songs transportieren den Hörer auf eine einzigartige schottische Reise.

Irish Pub
Samstag, 30. Januar
Beginn um 21:00 Uhr
Eintritt frei !
Hutgeld!



20. AvD-Histo-Monte am 18. Februar mit Durchfahrtskontrolle in Haslach

Die AvD-Histo-Monte ist eine der anspruchsvollsten und faszinierendsten Gleichmäßigkeitsrallyes Europas. Die viertägige Reise von Mainz nach Monte Carlo ist den früheren Sternfahrten der Rallye Monte Carlo nachempfunden. Die Teilnehmer absolvieren rund 1.800 Kilometer auf wunderschönen Straßen und werden durch bekannte Sonderprüfungen oder die typischen Monte-Bedingungen mit Eis, Schnee, Regen und Sonnenschein immer wieder daran erinnert, dass sie auf den Spuren der "Mutter aller Rallyes" wandeln. Startberechtigt sind bei der AvD-Histo-Monte alle Oldtimer und Youngtimer bis Baujahr 1995. Die traditionsreiche Gleichmäßigkeitsrallye findet 2016 zum 20. Mal statt.



Am Donnerstagmorgen, 18. Februar 2016, um 9 Uhr begibt sich der erste der bis zu 80 Teilnehmer von dort aus auf die viertägige Reise gen Monte Carlo. Diese führt am ersten Tag zwar ausschließlich durch die Bundesrepublik, trotzdem müssen sich die Piloten schon hier auf Eis und Schnee gefasst machen - wie die 2015er-Ausgabe der Winterrallye gezeigt hat. Schon im Pfälzer Wald lag der erste Schnee auf der Piste, im Schwarzwald herrschte abends sogar dichtes Schneetreiben.

"Die Strecken in Deutschland sind zu 90 Prozent neu", verrät Rallyeleiter Peter Göbel stolz. "Was das Wetter angeht, würden wir uns über eine Wiederholung von 2015 freuen. Wir drücken schon jetzt die Daumen, dass uns Petrus ab dem ersten Meter eine richtige Winterrallye beschert."

Bei der Jubiläumsausgabe arbeitet sich die AvD-Histo-Monte durch verschiedene Weinanbaugebiete gen Süden vor. Die erste Durchfahrtskontrolle findet im Schloss Wachenheim in der Pfalz statt, wo seit 1888 Sekt hergestellt wird. Den edlen Tropfen sollten sich die Rallyefah-

rer trotzdem besser verkneifen, schließlich warten noch einige spannende Strecken auf sie. Die "Totenkopfstraße" zum Beispiel, die über den gleichnamigen, 531 Meter hohen Berg führt, ist eine Original-WP der legendären Rallye Vorderpfalz, die ihrerzeit zur Deutschen Rallye-Meisterschaft gezählt hat.

Nach dem Mittagsstopp in der fast nagelneuen und wunderschönen Geroldsauer Mühle geht es hinauf in den Schwarzwald, wo die AvD-Histo-Monte einen zweiten Anlauf unternimmt, die Prüfung Liezbach unter die Räder zu nehmen. 2015 war diese Straße wegen Schneeeintrags unpassierbar. Anschließend steht die Durchfahrtskontrolle im idyllischen Haslach im Programm, die 2015 bei Fans und Fahrern für große Begeisterung gesorgt hat. Hier belagerten die Old- und Youngtimer die komplette Innenstadt und wurden stilecht mit Schwarzwälder Schinken-Schnittchen empfangen.



Das erste Fahrzeug wird am 18. Februar gegen 17.15 Uhr in der Haslacher Altstadt erwartet. Das ganze Spektakel ist dann gegen 18.45 Uhr wieder vorbei. Bis dahin muss der letzte Fahrer Haslach verlassen haben. Motorsportinteressierte sind zu diesem Highlight in Haslachs Innenstadt herzlich eingeladen.

Die AvD-Histo-Monte hat wieder ein breites Starterfeld. Mit dabei der siebenfache Deutsche Rallye-Meister Matthias Kahle. Gerade erst von der East African Safari Classic Rallye zurückgekehrt, nimmt er im Februar für Skoda Auto Deutschland an der 20. AvD-Histo-Monte 2016 teil. Das ist Kontrastprogramm für den Rekordchampion: Im November kämpfte sich Matthias Kahle bei der East African Safari Classic Rallye neun Tage lang durch Staub, Schlamm und Hitze. Ende Februar erwartet den 46-Jährigen das absolute Gegenteil. Eis, Schnee und frostige Temperaturen stehen bei der AvD-Histo-Monte auf der Tagesordnung. Die Winter-Rallye mit Ziel in Monte Carlo bildet für Kahle und seinen Arbeitgeber Skoda Auto Deutschland traditionell den Saisonauftakt. 2008 und 2009 holte der Rallye-Champ für Skoda hier den Gesamtsieg, 2015 reichte es immerhin zum Gewinn der Mannschaftswertung.

Freuen Sie sich auf viele bekannte Rallye-Teilnehmer und auf viele interessante Fahrzeuge -Oldtimer und Youngtimer bis Baujahr 1995 sind am Start- in Haslachs Historischer Altstadt.



GESCHICHTE UND BRAUCHTUM

HASLACHER FASENTFAHRPLAN 2016

Samstag, 30. Januar 2016
20.11 Uhr Lumpenball "reloaded" in der Stadthalle (Turnverein und GischtGeischtHexen)

Sonntag, 31. Januar 2016
16.30 Uhr Trad. Schnurren in neun Lokalen

Schmutziger Donnerstag, 04. Februar 2016

06.00 Uhr Hemdklunker-Umzug, anschl.trad. Narrensuppe in der "Kanone"

08.30 Uhr Kindergarten-Besuch

09.15 Uhr Schul-Sturmung

11.11 Uhr Rathaus-Sturmung mit Rathaus-Festspiel und Schlüssel-Übergabe

14.00 Uhr Klepperle-Wettbewerb im Zunfthaus

14.00 Uhr Närrischer Kaffee-Hock der Kath. Frauengemeinschaft im Haus der Musik

Den ganzen Tag über närrisches Treiben auf den Straßen und in den Lokalen.

Freitag, 05. Februar 2016

15.00 Uhr Klepperle-Umzug in Schnellingen

Samstag, 06. Februar 2016

09.00 Uhr Närrischer Wochenmarkt

ab 19.30 Uhr Wirtschafts-Fasent "Haslach hat Hausball" (HG Handl- und Gewerbeverein, Haslacher Gaststätten, Bars und Pubs)

Sonntag, 07. Februar 2016

14.00 Uhr **Großer Fasent-Umzug** mit Fußgruppen, Mottowagen, Musikkapellen und zahlreichen Gastzünften durch die Altstadt.

Danach närrisches Treiben im Städtle, in der Stadthalle und in den Lokalen.

Montag, 08. Februar 2016

11.11 Uhr Elfimess im "Kraie" (Raben)

Dienstag, 09. Februar 2016

11.11 Uhr Elfimess im "Liung Tschang" (Aiple)

14.00 Uhr Kinderumzug mit anschl. Kinder-Fasent in der Stadthalle

19.00 Uhr Trauerzug durchs Städtle anschl. Gerichtsverhandlung und Narro-Verbrenerung vor der Stadthalle

Aschermittwoch, 10. Februar 2016

11.00 Uhr Schlüssel-Rückgabe auf dem Rathaus

Schnurren am 31. Januar 2016 Neun Schnurrgruppen ziehen durch neun Lokale

Einer der ältesten Fastnachtsbräuche in Haslach hat überhaupt nichts von seiner Popularität eingebüßt. Am Schnurr-Sonntag wird in neun Haslacher Lokalitäten nach altem fastnächtlichen Brauch wieder "geschnurt". Neun Schnurr-Gruppen werden das närrische Publikum wieder bestens unterhalten. **Beginn ist um 16.30 Uhr.** Der Zirkus-Direktor wird die Akteure jeweils wortgewaltig vorstellen und die Manege für das Spektakel freigeben.

Überhaupt zeigen sich die Haslacher Schnurranten ganz im Sinne des diesjährigen Fasent-Mottos "**CIRCUS EUROPA**" und beweisen einmal mehr, wie viel Fantasie in ihnen steckt.

Es sind wieder bewährte Haslacher Schnurranten unterwegs, manche Gruppen wurden neu gemischt und auch neue Gesichter werden zu sehen sein. "Der Guller" beschäftigt sich mit dem lieben Geld, "Manege frei" heißt es "für die drei" - und in neun Lokalen werden neun Gassenfezer als "Zirkusfeezer us de Gass" für Stimmung sorgen. Gespannt sein darf das Publikum auf eine "Clown-Akademie" und was wohl die "Rheig?schmeckte" alles zu berichten haben - wobei man sicher bei manchen Schnurr-Stories einfach nur feststellen muss: "so e Zirkus". Der Schnurrmeister Manuel Seitz verspricht einen **Frontalangriff auf die Lachmuskeln** und ein super abwechslungsreiches Programm, bei dem wieder mehr oder weniger Prominente aller Altersklassen ihr Fett abbekommen => es kann jeden treffen!



Die Schnurr-Geschichten sind mal politisch oder chaotisch, erotisch, technisch, kriminell oder dramatisch - auf jeden Fall garantiert sensationell. Die Schnurranten freuen sich auf wirklich volle Beizen und gute Stimmung. Die neun Schnurrlokale nehmen gerne ihre **Platz-Reservierungen** entgegen.

Für Kurzsentschlossene ist der aktuelle Stand der Belegung in den Lokalen auf der Internet-Seite der Narrenzunft unter www.narrenzunft-haslach.de zu ersehen.

Jedes Jahr ein Highlight Schnurren in Hasle !!

Aiple-Franz	Tel. 97 77 95
Blume (Schnellingen)	Tel. 9 1 25 0
Clubhaus-Gaststätte	Tel. 80 81
Grüner Baum	Tel. 97 59 38
In Vino Veritas	Tel. 99 44 69 4
Kanone	Tel. 97 75 11
Raben	Tel. 97 55 08
Rebstock	Tel. 22 36
Storchen	Tel. 97 97 97

"Haslacher Hemdklunker-Tag" am 04. Februar 2016

Immer näher rücken nun die eigentlichen Fastnachtstage und damit auch der Schmutzige Donnerstag mit dem traditionellen frühmorgendlichen **Hemdklunkerumzug**.

Großer Hemdklunker Umzug 04.02.2016 Schmutziger 6.00 Uhr



Treffpunkt: Am Gasthaus Kanone
Anschließend: traditionelle Narrensuppe

Die Fastnachtsgestalt des "Hemdklunkers" gibt es in Haslach schon seit dem Ende des 19. Jahrhunderts. Es war damals üblich, dass Kinder mit Laternen durch Haslach zogen und die Fasent ausgerufen hatten. Den Ursprung der Hemdklunkerumzüge vermuten die Fasentforscher in der alten Bischofs- und Universitätsstadt Konstanz am Bodensee. Um 1900 aber verbreitete sich diese Gestalt und damit der Brauch nahezu im gesamten schwäbisch-alemannischen Raum und erreichte auch die Fastnachtslandschaft Schwarzwald. Seit 1975 dieser Brauch durch Oberhemdklunker Alois Krafczyk eine starke Wiederbelebung erfahren hat, ist der Schmutzige Donnerstag mit dem Hemdklunkerumzug der eigentliche Startschuss für die **Straßenfasent** im Städtle, die am Fasent-Sonntag mit dem Großen Umzug ihren Höhepunkt erreicht. Schlag sechs Uhr durchbrechen kräftige Böllerschüsse vor dem Gasthaus "Kanone" die frühmorgendliche Stille

und hinzu kommt noch plötzlich einsetzender, fast Ohren betäubender Lärm, unterbrochen immer wieder durch den Ruf des den Zug anführenden Oberhemdklunkers: "**Mir sueche an de Fasent, wo sinner denn ihr Litt**". Dieser Ruf durchdringt alljährlich am letzten Donnerstag vor Fastnacht in aller Frühe auch die letzten Winkel des Städtchens und damit sind auch die letzten Langschläfer zum Mitmachen aufgerufen. Die Teilnehmer am Hemdklunkerumzug sind selbstverständlich mit möglichst vielen Lärminstrumenten ausgestattet; hier greifen die Narren zu Rätschen, Kochtopfdeckel, Klepperle, Pfeifen, Trommeln und vielem mehr. Keine Frage ist es, dass zum Hemdklunkerumzug unbedingt das **lange weiße Nachthemd mit weißer Schlafmütze** gehört. Die **Holzbrezel** ist dabei das besondere Merkmal des Haslacher Hemdklunkers und das dazu gehörende **rote Halstuch**. Natürlich kann auch eine "ofenfrische" Brezel verwendet werden. Das ganze, eine Stunde dauernde Spektakel, beginnt traditionell am Gasthaus "Kanone". Zum Abschluss des närrischen Weckens wird dann in der "Kanone" durch die Wirtsleute Christa und Kurt Sütterlin eine leckere Narrensuppe serviert. So gestärkt zieht die große **Hemdklunker-Schar** in den Kindergarten und in die Schulen, bevor schließlich um 11.11 Uhr auf dem Rathaus der Rathausschlüssel gefordert wird und die Narren endgültig die Herrschaft über die Stadt antreten werden. Auch die Kinder, welche sich am Nachmittag zum traditionellen Klepperle-Wettbewerb im Zunfthaus treffen, nehmen "im Hemdklunker" daran teil. Die Narrenzunft ruft deshalb auch, wie im letzten Jahr, **alle** Narren dazu auf, am Schmutzigen Donnerstag "**im Hemdklunker**" die Straßen und Gassen zu bevölkern.

HINWEIS! Wer noch keine typische Haslacher Holzbrezel besitzt, kann diese bei Ölmayer's Tee- und Naturkost-Laden in der Engelstraße käuflich erwerben.

Klepperle-Wettbewerb am Schmutzige Donnerstag

Die Klepperle-Kurse der Narrenzunft sind auch in diesem Jahr wieder stark frequentiert. Eine erfreulich große Anzahl von Kindern, aber auch wieder einige Erwachsene, haben in Haslach und Schnellingen das Angebot, das Spiel mit den "Holzinstrumenten" zu erlernen, angenommen. Der seit Jahren anhaltende Boom läßt die Verantwortlichen im Klepperle-Rat hoffen, dass sich auch für den **Klepperle-Wettbewerb am Schmutzigen Donnerstag (04. Februar)** eine große Zahl von Klepperle-Kindern der sechsköpfigen Jury stellen. Wie in den vergangenen Jahren

werden die Teilnehmer nach Altersklassen eingeteilt und tragen dann der Jury ihr Können vor. Die Kriterien sind gleich geblieben: Es gilt, Haslacher Fasentlieder vorzuspielen, welche die Kinder selbst auswählen, ob ein- oder beidhändig oder gar mit Gesang untermalt, bleibt jedem Teilnehmer überlassen.



Der Klepperle-Wettbewerb beginnt um **14.00 Uhr!** In diesem Jahr jedoch erstmals im **Zunfthaus!** Der sonst übliche Kinder-Umzug entfällt in diesem Jahr. Für Unterhaltung bzw. Essen & Trinken ist auch im Zunfthaus gesorgt. Der Nachmittag endet mit der Bekanntgabe der neuen Klepperle-Königin und dem neuen Klepperle-König, sowie den Prinzen und Prinzen. Auch soll, wie im letzten Jahr, ein Wettbewerb für Erwachsene stattfinden. Sie sind aufgerufen, vor Jury und Publikum in einem kleinen Wettbewerb deren Fingerfertigkeit im Umgang mit den Klepperle unter Beweis zu stellen. Am **Fasent-Samstag** (06. Februar) um **09.30 Uhr** erhalten alle an den Kursen teilgenommenen Kinder und Erwachsenen im **"Alten Kloster"** ihre Teilnahme-Urkunden überreicht. Anschließend geht es auf den Nürrischen Wochenmarkt, wo alle die hohe Kunst des "kleppern" präsentieren werden. Höhepunkt auf dem Marktplatz vor dem Rathaus ist dann die feierliche **Krönung** des Königs-Paares mit ihrem gesamten Hofstaat.

Klepperle-Umzug in Schnelllingen am 05. Februar 2016

"Narri - Narro! Fasent isch jetz do, Narri - Narro! au Klepperle sin do" - unter diesem Motto sind am **Freitag, den 05. Februar 2016** kleine und große Klepperle-Kinder im **Schnellinger Unterdorf** unterwegs. Die Mädchen und Jungen ziehen dabei von Haus zu Haus, um kleppernd und Fasent-Lieder singend Süßigkeiten und andere Gaben zu erheischen.



Treffpunkt zu diesem nürrischen Rundgang ist um **15.00 Uhr** an der **"Alten Schule"** in Schnelllingen. Der Abschluss findet wie jedes Jahr im Gasthaus "Blume" statt. Auf die Teilnahme von vielen Klepperle-Kinder aus Schnelllingen, Bollenbach und "Drumherum" freuen sich die Klepperlelehrer/innen aus Schnelllingen sowie die Verantwortlichen vom Haslacher Klepperle-Rat.

Fasent-Sonntag - GROSSER UMZUG durch das Städtle

Mit der Stürmung des Haslacher Rathauses und der Schlüsselübergabe am Schmutzigen Donnerstag werden die Narren nun endgültig die Herrschaft im Städtle übernehmen. Unter dem Motto **"CIRCUS EUROPA"** lädt die Zunft dann am **Fasent-Sonntag, den 07. Februar 2016** zu einem großen farbenfrohen Umzug durch die Innenstadt und zum anschließenden Narrentreiben im Städtle ein. Es treffen sich neben zahlreichen Fußgruppen (Cliquen, Freundeskreisen, Frauengruppen etc.) aus Haslach und Umgebung und Haslacher Vereine mit Mottowägen, welche das diesjährige Fasent-Motto nürrisch originell auf die Straße bringen werden, auch eine Vielzahl von Gastzünften zu einem fröhlichen Stelldichein in dem Narren-Städtchen Hasle.



So werden neben der eigenen Zunft mit allen Formationen u. a. die Narrenzunft Mühlenbach, die Ruhmattenschimmel Bollenbach und die große Hexenzunft Offenburg mit ihrem Hexenwagen durch die Innenstadt ziehen. Viele kleinere Zünfte aus Haslach und der näheren sowie weiteren Umgebung runden das Gesamtbild ab. Seit Wochen wird in den Gruppen und Cliquen eifrig an den Kostümen genäht und sind die Wagenbauer in der Markthalle beim Bau der Mottowägen im Einsatz. Alle sind mit viel Herzblut bei der Sache und freuen sich riesig auf die nürrische Begehung mit der Bevölkerung. Der Umzug beginnt um **14.00 Uhr** und wird vom Haslacher Narrenbüttel und der Narrenzunft Haslach angeführt. Nach dem Narrensprung wird in den Straßen, Gassen, in der Stadthalle und in den Lokalen ausgiebig gefeiert und getanzt. Das "Epizentrum" der Haslacher Narretei an diesem Tag liegt wieder in der "Zunftschänke" (Rathaus). Außerdem sind Zunft-Bewirtungsstände und Zelte am Marktplatz aufgestellt.

Kinder-Fasent am 09. Februar 2016 in der Stadthalle

Mit dem Schmutzigen Donnerstag nächste Woche werden nun die eigentlichen nürrischen Hochtage mit der Straßenfasent im Haslacher Städtle eingeläutet. Traditionell kommen am **Fasent-Dienstag** auch unsere jüngsten Mitbewohner zu ihrem Recht. Denn da lädt die Narrenzunft Haslach alle Kinder von Haslach, Schnelllingen und Bollenbach sowie alle Kinder der näheren Umgebung zum **Kinderumzug** mit anschließender **Kinderfasent** in die Stadthalle ein. Der Kinderumzug startet um **14.00 Uhr** beim Grünen Baum/Schafsteg und zieht durch die Hauptstraße zur Stadthalle. Alle Haslacher Formationen sind hier nochmals unterwegs, angefangen von den Einzelfiguren und den Hästrägern bis hin zu Klepperlegarde und verschiedenen Umzugswägen, um dem "Narrensamen" die nürrische Ehre zu erweisen. Alle Kinder sind herzlich eingeladen, selbst nürrisch verkleidet am Umzug teilzunehmen, entsprechend dem diesjährigen Zirkus-Motto. Die Kinder würden sich auch freuen, wenn möglichst viele Erwachsene die Umzugstrecke säumen und wenn auf den nürrischen Gruß "Narri" ein kräftiges "Narro" folgt. Die anschließende Kinderfasent in der Stadthalle steht unter dem Motto: **"Manege frei - Haslachs kleine Narren im Rampenlicht"**. Die Organisation und Durchführung der Kinderfasent liegt in den Händen des "Kinderfasent-Trio", bestehend aus Alisa Baumann, Sarah Weis und Katja Zagermann, welche auch in diesem Jahr wieder ein supertolles Programm zusammengestellt haben. Mit einer sog. "Laufkarte" können alle Kinder die unterschiedlichen Bastel- und Spielstationen in der Halle besuchen. Da gibt es u. a. eine Mohrenkopfschleuder, eine Schmink-ecke, Bastelstationen und vieles mehr was Kindern so richtig Spaß macht. Ist die "Laufkarte" komplett abgestempelt, nehmen alle Kinder an der abschließenden Verlosung teil. Mit etwas Glück kann man Gutscheine für eine Portion Eis, Minigolf-Spielen oder einen Kino-Besuch gewinnen. Außerdem findet in diesem Jahr ein großes Quiz statt, bei dem der Sieger eine Familien-Jahreskarte des Haslacher Freibades gewinnt. Die Preise der "Laufkarten"-Verlosung werden nur an die Kinder vergeben, die persönlich in der Stadthalle anwesend sind. Für das leibliche Wohl ist auch gesorgt. Die Stadthalle ist bewirtet und für die Erwachsenen gibt es im Foyer Kaffee und Kuchen. Beim Verlassen der Stadthalle erwartet die Kinder eine leckere Überraschung.

Die Narrenzunft und das "Kinderfasent-Trio" mit ihren vielen fleißigen Helfern wünschen sich einen nürrisch-tollen Nachmittag und natürlich viele viele Kinder.

Manege frei-

Haslachs kleine Narren im Rampenlicht



Seid willkommen alle Kinder zur Haslacher Kinderfasent!

Wann? Fasentsdinschtig, den 9. Februar nach dem Kinderumzug

Wo? Stadthalle Haslach



AUS ARBEIT UND WIRTSCHAFT

"Kanone" nun in der "Efeuliga" Badischer Gasthäuser Traditionsgasthaus darf sich mit Plakette schmücken

Kurt und Christa Sütterlin sind in Haslach bekannt für hervorragende Küche und guten Service; zahlreiche und zufriedene Kunden sind ein guter Indikator hierfür. Seit vergangenem Samstag nun darf sich auch das Haus selbst mit einer neuen Auszeichnung schmücken, denn die "Kanone" ist nun Teil des Netzwerks "Historische Gasthäuser in Baden".

Schon 1998 startete der Konstanzer Frank Ebner -von alten Postkarten badischer Gasthäuser fasziniert- das Projekt "Historische Gasthäuser in Baden", 2002 zunächst in Buchform, ab 2006 dann auch als eigenständige Internetseite (www.historische-gasthaeuser.de), die regen Zuspruch erfährt, wie die Klickzahlen belegen, die in 2015 ein Rekordhoch von über zwei Millionen Zugriffen verbuchten. "Ich will dem Artensterben entgegenwirken", scherzt der 59-jährige, der hauptberuflich bei der "Agentur für Arbeit" beschäftigt ist; sein Hobby sieht er inzwischen als Berufung, alte Gasthäuser als "gelebte Geschichte" zu fördern. Der Gast solle die Chance haben das Besondere einer Region zu erfahren. Und über 60 solcher Preciosen sind so schon auf der Internetseite vertreten, handverlesenen Objekte gelebter Tradition.

Mindestens 100 Jahre alt sollten die Traditionshäuser schon sein, ein Kriterium, das die "Kanone" spielend doppelt erfüllt, wie Manfred Hildenbrand in seiner fundierten Laudatio anlässlich der Übergabe der Plakette "Historische Gasthäuser in Baden" an die Wirtsleute feststellte. Als Vertreter der Eigentümerfamilie betonte der geschäftsführende Gesellschafter Michael Nitze, dass die Kronenbrauerei die "Kanone" als Perle im Portfolio der Brauerei stets hochhalte und notwendige Instandhaltungen des Gebäudes immer zeitnah vollzogen werden; denn auch die bemalte Außenfassade sei ein echter Schatz, den es zu pflegen gelte. Er sei sehr froh mit den Sütterlins ein so engagiertes Pächterehepaar als Partner der Brauerei zu haben. Dem schloss sich Dr. Karla Mahne als Vertreterin der Kommune gerne an, die vor allem die gute Küche und das herrliche Ambiente der "Kanone" lobte. Zusammen mit Manfred Hildenbrand und Kulturamtsleiter Martin Schwendemann wurde sie von Frank Ebner zur "Patin" des Neumitglieds im Kreis der Historischen Gasthäuser ernannt. Christa und Kurt Sütterlin freuten sich sehr über die Auszeichnung und die überreichte Plakette, die natürlich einen Ehrenplatz erhalten werde.



vlnr: Initiator Frank Ebner, Michael Nitze als Vertreter der Kronenbrauerei, Laudator Manfred Hildenbrand, Kurt und Christa Sütterlin und Bürgermeisterstellvertreterin Dr. Karla Mahne freuen sich über die Aufnahme der "Kanone" in der Kreis der "Historischen Gasthäuser" in Baden

Abriss zur Geschichte der "Kanone" (nach der Laudatio von Manfred Hildenbrand)

- 1807 Bierbrauer Lorenz Dirhold (1778-1860) erbaut das Gasthaus "Zur Brauerei Dirhold" anstelle der dortigen Schächerkapelle, als Schmuckelement wird deren Kruzifix in die Fassade integriert.
- 1830 Xaver Thoma (1801-1874) ersteigert die Wirtschaft und benennt sie in "Kanone" um. Thoma war gedienter badischer Kanonier.
- 1860 Gründung der Narrenzunft Haslach in der Kanone, seither "Narrenhochburg"

- 1863 Rudolf Thoma (1823-1899), studierter Kunstmaler, beginnt den Gastraum mit insgesamt fünf Wandbildern zu schmücken, das bekannteste ist "Die Weibertreu von Weinsberg".
- 1873 Gründung des Gesang- und Musikvereins "Harmonie", der ein eigenes Orchester und eine Theatergesellschaft als Gruppierungen im Verein hat. Probelokal ist die "Kanone".
- 1890 Xaver Thoma (1856-1936) schafft weitere Wandbilder (u.a. 1890 "Ansicht aus Kamerun"), ebenso sein Sohn Rudolf (1886-1918), ein begabter Theatermaler (1909, u.a. "Postkutsche").
- 1991 Die Familientradition Thoma endet mit dem Verkauf des Hauses.
- 1998 Die Kronenbrauerei in Offenburg kauft das Gebäude.
- 2002 Kurt und Christa Sütterlin pachten das Traditionsgasthaus.

Gutscheinsegen für Gewinner des Haslacher Weihnachtsgewinnspiels

Die Gewinner der Haslacher Weihnachtsverlosung des Handels- und Gewerbevereins (HGH) waren am Dienstagabend eingeladen, ihre Preisgutscheine persönlich bei einer kleinen Feierstunde im Rathaus von Haslach in Empfang zu nehmen. Mechtild Bender (zweite von links unten), die Vereinsvorsitzende und HGH Geschäftsführer Martin Schwendemann übergaben gemeinsam die Gewinnerpakete: der erste Preis ging an Christof und Michael Dilger (Zweiter und Dritter rechts unten) aus Haslach. Vater und Sohn hatten ihre „Märkle“ im Schuhhaus Flaig erhalten. Die Freude bei Übergabe der Gutscheine war groß, da diese ohne zeitliche Bindung für die unterschiedlichsten Wünsche einzulösen sind. Auch für ein gemütliches Abendessen kann man die Gutscheine in fast allen Haslacher Gastronomiebetrieben einsetzen. Der zweite Platz, ein Gutscheinpaket im Wert von 500.- € ging nach Wolfach an Michely Kaltenbacher, die übrigen 22 Gewinner aus dem ganzen Kinzigtal durften sich über Beträge zwischen 50 und 250 € freuen.



Mechtild Bender, die zusammen mit Rainer Flaig (rechts unten) und Dirk Giesler die Weihnachtsaktion seit Jahren betreut, freute sich über eine augenscheinlich sehr gute Losabgabe auch in 2015, denn die Trommel im Rathaus war kurz vor Weihnachten recht gut gefüllt. Damit sei die Weihnachtsaktion eines der großen Flaggschiffe im Haslacher Stadtmarketing, das der HGH zusammen mit der zuständigen Abteilung der Stadtverwaltung durchaus erfolgreich betreibt.



KATH. PFARRGEMEINDE ST. ARBOGAST

Goethestraße 6, 77716 Haslach
 Telefon: 0 78 32 / 91 35-0
 Fax: 0 78 32 / 91 35-20
 E-Mail: info@kath-haslach.de
 Internet: www.kath-haslach.de

Bankverbindung:

Katholische Kirchengemeinde Haslach
 Sparkasse Haslach-Zell
 IBAN: DE76 6645 1548 0000 6032 26
 BIC: SOLADE51HAL

Pfarrbüro – Öffnungszeiten:

Mo. ganztägig geschlossen
 Di. 08.30-12.00 Uhr 14.00-17.00 Uhr
 Mi. 08.30-12.00 Uhr nachm. geschlossen
 Do. 08.30-12.00 Uhr 14.00-18.00 Uhr
 Fr. 08.30-12.00 Uhr nachm. geschlossen

Sekretärinnen:

Isabella Dera, Claudia Treier

Kontaktadressen des Seelsorgeteams, Gottesdienstordnung und Mitteilungen der Seelsorgeeinheit Haslach siehe unter „Kirchliche Nachrichten Seelsorgeeinheit Haslach“

Kirchenmusik und Chöre

Unsere Chöre: Kirchenchor, Adoramus-Chor, Kinderchor, Jugendchor Mutabor
 Verantwortlicher Kirchenmusiker: Bernhard Mussler,
 Telefon: 0 78 32 / 91 57 96

Katholischer Stadtkindergarten Haslach

Goethestraße 8
 77716 Haslach
 Telefon: 0 78 32 / 97 80 87-0
 E-Mail: kiga@kath-haslach.de

Katholischer Kindergarten „Arche Noah“

Bollenbacher Straße 29
 77716 Haslach-Bollenbach
 Telefon: 0 78 32 / 23 67
 E-Mail: info@kiga-bollenbach.de

Globus-Weltladen, Sandhaasstr. 4

Der Weltladen hält ein vielfältiges Sortiment an Lebensmitteln und Handwerksprodukten aus Fairem Handel bereit, das Produzenten in der Dritten Welt ein Leben in Würde ermöglicht.
 Montag- Samstag: von 9.00 - 12.00 Uhr
 Montag, Dienstag, Donnerstag, Freitag: von 15.00 - 18.00 Uhr
 Mittwochnachmittag geschlossen
 Am 2. Samstag im Monat auf dem Wochenmarkt.

Fasnacht - geänderte Öffnungszeiten im Pfarramt



Narri, Narro Ihr liebe Litt, au im Pfarrbüro isch Fasentszitt. Om Schmutzige hämmer nur vormidags

uff, nomidags moche mir au mol oiner druff.

Vum Fasendsfridig bis om Fasendsdien-schdig bleibt s'Büro sowieso gschlosse, aber om Aschermittwoch hämmer donn schließlich unser Bulver verschosse.

Uff Hochditsch: Ab Donnerstagnachmit-tag, 4. Februar bis einschl. Dienstag, 9. Februar bleibt das Pfarrbüro geschlos-sen.



Ev. Kirchengemeinde HASLACH

- siehe Kirchenseite vor den gemeinsamen grünen Seiten-

Ev. Pfarramt, Mühlenstraße 6
 77716 Haslach
 Tel. 07832 979590, Fax: 979591
 Email: haslach@kbz.ekiba.de
Öffnungszeiten:
 Montag - Freitag von 9-12 Uhr
 Bitte auf den Anrufbeantworter sprechen, faxen oder mailen!



**VEREINS-
NACHRICHTEN**

Redaktionsschlussänderung

Redaktionsschluss vorverlegt!

Aufgrund des "Schmutzigen Donnerstags" am 04. Februar muss der Redaktionsschluss auf **Montag, 01. Februar, 16.00 Uhr** vorverlegt werden. Das Bürgerblatt erscheint ganz normal am Freitag, 05. Februar.

**Schulkameraden
Jahrgang 1928/29**

Am Mittwoch, den 03.02.2016 treffen wir uns mittags um 12.00 Uhr im Gasthaus "Zum Grünen Baum"

**Schulkameraden
Jahrgang 1948/49**

Wir treffen uns zu einem leckeren Frühstück am Montag den 01.02.2016 im Cafe Funny's Plaisir.



**Chorgemeinschaft
Haslach e.V.
Frohsinn Harmonie**

Liebe Sängerinnen, liebe Sänger!

Montag, 01. Febr. 19:30 Uhr treffen wir uns zur gemischten Chorprobe in der Hansjakobschule



**Ortsgruppe
Haslach e.V.**

Während der Wintermonate trainieren wir im Hausacher Hallenbad. Abfahrt ist jedoch am Freibad Haslach.

Abfahrt für die Kindergruppe ist immer Mittwochs um 18 Uhr am Freibad Haslach.

Auf dem Programm steht neben Konditionstraining auch Stil-Training. Die Voraussetzung für den Einstieg ist das Seepferdchen-Abzeichen.

Abfahrt für die aktive DLRG ist immer Mittwochs um 19 Uhr am Freibad Haslach. Auf dem Programm steht zur Zeit Konditionstraining als Vorbereitung für kommende Wettkämpfe.

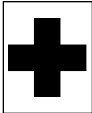

**DEUTSCHES
ROTES KREUZ
Ortsverein Haslach**

Schatullenkaffee

Zum nächsten gemütlichen Schatullenkaffee treffen wir uns am **Dienstag den 02. Februar 2016 um 14.30 Uhr im Rotkreuzheim.** Wir freuen uns auf eine zahlreiche Anwesenheit.

DRK-Senioren mit Partner

Zu einem gemütlichen Beisammensein treffen wir uns am Donnerstag den 04. Februar 2016 um 15.00 Uhr im Bistro Hofstetterstraße. Wir freuen uns auf eine zahlreiche Anwesenheit.

Unser nächster regulärer Dienstabend findet am Dienstag, den **02.02.2016** statt. Wir wollen gemeinsam ins Hallenbad fahren. Treffpunkt ist deshalb bereits **um 18.30 Uhr am DRK-Heim.** Auch die Altersriege ist hierzu recht herzlich eingeladen.

Die Bereitschaftsleitung



**Forstbetriebs-
gemeinschaft
Haslach**

Einladung

Sehr geehrte Mitglieder, Die Forstbetriebsgemeinschaft Haslach (FBG) und die Wegunterhaltungsgemeinschaft Bollenbach-Schnelllingen (WUG) laden alle Mitglieder zur diesjährigen gemeinsamen Generalversammlung recht herzlich ein. Diese findet am **Donnerstag, den 18. Februar 2016 um 19:30 Uhr**

im Gasthaus zur Blume in Schnelllingen statt.

Folgende Tagesordnung ist vorgesehen:

1. Begrüßung und Eröffnung der Versammlung
2. Bericht des Vorstands - WUG
3. Kassenbericht - WUG
4. Kassenprüfbericht - Entlastung der Vorstandschaft der WUG
5. Bericht über das Geschäftsjahr 2015 - FBG
6. Kassenbericht - FBG
7. Kassenprüfbericht - Entlastung der Vorstandschaft der FBG
8. Informationen über den Holzmarkt, Joachim Prinzbach, FVS
9. Überblick über Fördermöglichkeiten, Frau Dr. Lanninger, Amt für Waldwirtschaft
10. Wünsche und Anträge, Verschiedenes

Wir hoffen auf zahlreiche Teilnahme und verbleiben mit freundlichen Grüßen gez. die Vorstandschaften der FBG und der WUG



**Freiwillige Feuerwehr
HASLACH**

Altersabteilung

Der nächste Stammtisch der Altersabteilung ist am Mittwoch, den 3. Februar 2016. Wir treffen uns im Gasthaus zum Ochsen in der Mühlenstr. 39 um 19:30 Uhr. Hierzu sind alle Alterskameraden recht herzlich eingeladen.

Einladung

Die Freiwillige Feuerwehr Haslach hält am **Samstag den 13.02.2016 ab 19.00 Uhr** im Feuerwehrheim ihre Hauptversammlung ab. Ich lade hierzu alle Mitglieder der Feuerwehr Haslach recht herzlich ein und bitte um vollzählige Teilnahme in Dienstiniform.

Tagesordnung:

1. Begrüßung
2. Bericht des Kommandanten
3. Berichte der Abteilungen
- Pause (Essen)
4. Ansprache des Bürgermeisters
5. Ehrungen
6. Beförderungen
7. Verpflichtung von Feuerwehranwärtern
8. Verschiedenes
9. Wünsche und Anträge

Mit kameradschaftlichen Grüßen
Stefan Possler, Feuerwehrkommandant



**GischtGeischtHexe e.V.
Haslach**

**Liebe Hexe, Geischter und Narren-
freunde!**

Ganz neu und völlig anders - Erstmals veranstalten die GischtGeischtHexe gemeinsam mit dem Turnverein Haslach:

**LUMPENBALL RELOADED
Samstag, 30. Januar 2016 ab 19.00
Uhr in der Stadthalle Haslach**

GischtGeischtHexe & TV Haslach präsentieren:

LumpenBall
RELOADED

- + Live-Band: Felix & Co.
- + die längste Theke im Kinzigtal
- + Showauftritte & Specials

30 JAN 2016 Stadthalle Haslach
Einlass 19:00 h - Beginn 20:11 h
Eintritt 4,99€ - Hästräger frei - Einlass ab 16 Jahre

Ab 20.11 Uhr erwartet euch dann unser Programm mit musikalischen und unterhaltsamen Darbietungen.

Außerdem:

- Live-Band "Felix und Co." mit Schlager- und Partymusik.
- Die längste Theke im Kinzigtal mit rund 30 m Umfangslänge.
- Akrobatische Darbietung an Vertikal-Tüchern mit Stefan.
- Musikalische Unterhaltung mit den Gasenfezern aus Haslach.
- Likör-Bar mit ausgewählten Likören und Schnäpsen.
- uvm.

aber überzeugt euch am besten selbst ;)

Auf eine glückselige Fasent und einen geilen Lumpenball freuen sich Eure Gastgeber
GischtGeischtHexe e.V. +
TV 1864 Haslach e.V.

Infos zum Thema Jugendschutz:

Kein Zutritt für Jugendliche unter 16 Jahren ohne Begleitung von Personensorgeberechtigten (in der Regel Eltern) oder Erziehungsbeauftragten (mit schriftlicher Vollmacht). Es gibt keine Sonderregelung für Vereine! Jugendliche im Alter von 16 bis einschließlich 17 Jahren müssen Ihren Ausweis vorzeigen und haben die Halle um 24.00 Uhr zu verlassen, sofern sie nicht von Personensorgeberechtigten bzw. Erziehungsbeauftragten begleitet werden. Dazu werden wir vor 24.00 Uhr entsprechende Durchsagen machen.

Nach unserem ersten eigenen Ball geht's in der kommenden Woche weiter:

- Mittwoch, 03.02.16

Western-Party der Senwig Hexen Hausach

Wir treffen uns am Haupteingang der Stadthalle Hausach um 20.11 Uhr.

- Donnerstag, 04.02.16 (Schmutziger Dunschdig)

Fasent in Haslach

Um 6.00 Uhr geht's los mit dem Wecken durch die Hemdglunker. Um 8.30 Uhr besuchen wir den Kindergarten, um 9.16 Uhr die Schule oder die Lebenshilfe. Um 11.11 Uhr wird dann das Rathaus gestürmt.

Wir tragen an diesem Tag den Hemdglunker!

Wirtschaftsfasent in Haslach

Am Abend Wir machen die Kneipen unsicher. Info: Kein fester Treffpunkt. Nähere Infos zu gegebener Zeit per Whatsapp oder Mail. Am Abend könnt ihr das Häs tragen. Hemdglunker jedoch gerne gesehen!

Alle Termine findet ihr auf www.gischtgeischthexe.de

Narrenfahrplan 2016 - GischtGeischtHexe e.V.

24.01.16 Sonntag	Reblandtreffen Durbach (Umzug) Wir fahren in Fahrgemeinschaften (näheres dazu per Whatsapp) Treffpunkt: Aufstellungsort (Nr. 54) mit Maske	06.02.16 Samstag	Fasentesomachdig: Närrischer Wochenmarkt Treffpunkt: Rohrbrunnen, Haslach mit Maske
13.45 Uhr Info:		10.00 Uhr Info:	Den Nachmittag und den Abend dürft ihr frei gestalten. Wir haben keine feste Veranstaltung.
30.01.16 Samstag	Lumpenball reloaded GischtGeischtHexe - Arbeitseinsatz		Unsere Vorschläge: Umzug in Biberach um 14 Uhr mit Narrentreiben oder Bunter Abend Gutach (Hallenveranstaltung ab 20.11 Uhr). Nähere Absprachen gerne per Whatsapp.
03.02.16 Mittwoch	Western-Party Senwig Hexen Hausach Veranstaltungsbeginn und Treffpunkt: Haupteingang Stadthalle Hausach	07.02.16 Sonntag	Fasentesonndig: Umzug Haslach (mit Wagen) Treffpunkt: Kloster-Apotheke (beim Bistro) Umzugsbeginn mit Maske
20.11 Uhr		13.45 Uhr 14.00 Uhr Info:	
04.02.16 Donnerstag	Schmutziger Dunschdig: Fasent in Haslach 08.00 Uhr Wecken durch Hemdglunker 08.30 Uhr Kindergartenbesuch 09.16 Uhr Besuch Schule oder Lebenshilfe 11.11 Uhr Rathausstürmung	08.02.16 Montag	Rosenmendig: Umzug Ottenheim (mit Wagen) Wir fahren mit dem Bus: 11.00 Uhr Abfahrt in Haslach 11.05 Uhr Abfahrt in Steinach 11.15 Uhr Abfahrt in Biberach 13.33 Uhr Umzugsbeginn 21.00 Uhr Rückfahrt nach Hause mit Maske
	Wir tragen an diesem Tag den Hemdglunker mit rotem Halstuch und Brezel und unseren Vereins-Socken und -Strohschuhen. Wer keinen Hemdglunker hat, kann alternativ die weiße Bumphase mit weißem Hemd o.ä. tragen.	11.00 Uhr 11.05 Uhr 11.15 Uhr 13.33 Uhr 21.00 Uhr Info:	
am Abend Info:	Wirtschaftsfasent in Haslach Wir machen die Kneipen unsicher. Kein fester Treffpunkt. Nähere Infos zu gegebener Zeit per Whatsapp oder Mail. Am Abend könnt ihr das Häs tragen. Hemdglunker jedoch gerne gesehen!	09.02.16 Dienstag	Fasentsdienschdig: Elfimeß im „Liung Tschang“ / Gasthaus Aiple
		11.11 Uhr	Kinderumzug Haslach Treffpunkt: am Grünen Baum mit Maske
05.02.16 Freitag	Nachtumzug/Hallenfest Schutterern Wir fahren mit dem Bus: 18.00 Uhr Abfahrt in Haslach 18.05 Uhr Abfahrt in Steinach 18.15 Uhr Abfahrt in Biberach 19.11 Uhr Umzugsbeginn 01.30 Uhr Rückfahrt nach Hause mit Maske	13.45 Uhr Info:	Wir besuchen die Senioren Tagespflege und Alfred-Behr-Haus
18.00 Uhr 18.05 Uhr 18.15 Uhr 19.11 Uhr 01.30 Uhr Info:		14.45 Uhr	Narroverbrennung Haslach Treffpunkt am Gasthaus „Kanone“ Narroverbrennung mit Maske und schwarzer Bumphase

Stand: Dezember 2015 - Änderungen vorbehalten!



Hist. Bürgerwehr & Bürgerinnen

Voranzeige:

Am Freitag, den 05. Februar steht unser närrischer Abend im Vereinshaus St. Elisabeth an, zu welchem alle Mitglieder und Freunde herzlich eingeladen sind. Beginn ist um 19:00 Uhr und die Vorstandschaft freut sich schon jetzt auf regen Besuch.



Jugendrotkreuz Haslach

Hallo liebe JRK-ler,

unsere nächsten Gruppenstunden finden wie folgt statt:

Freitagsgruppe:

Freitag, den 29.01.2016
von 17.30 - 19.00 Uhr
Thema: Eislaufen

Mittwochsgruppe:

Mittwoch, den 03.02.2016
von 17.30 - 19.00 Uhr
Thema: Spiele

Donnerstagsgruppe:

Am Donnerstag, den 04.02.2016 findet keine Gruppenstunde statt.

Wir freuen uns schon auf euer Kommen!

Euer JRK-Team



Kastenkeller Haslach

- Der Kastenkeller hat wie immer von Freitag-Sonntag ab 19 Uhr geöffnet
- Pub-Quiz am 13.02 Beginn ist um 20 Uhr
- Konzert am 27.02 mit The Setup aus Belgien Beginn ist um 20 Uhr. Karten sind direkt im Kastenkeller oder unter andre.schondelmaier@web.de erhältlich.
- Pub-Quiz am 13.03 Beginn ist um 20 Uhr
- Nächste Teamsitzung findet am 31.01 um 17 Uhr im Kastenkeller statt.



Katholische Frauengemeinschaft HASLACH

Einladung zum närrischen "Kaffeehock" am Schmutzigen im Haus der Musik

Liebe Frauen der kfd
Fasent moche isch so scheee!
Die Arbeiter werkle noch immer im Pfarrheim,
doch mir bliebe am Schmutzige nit schu wieder daheim!
Mir feire dies Johr im Haus der Musik,
und freue uns jetzt scho uf ä Stall voller Litt.
Ganz ohne Programm möchte mir schunkle und lache,
doch wer will, derf gern au ä Vortrag mache!
Om Schmutzige ab 14 Uhr stehn mir für euch bereit,
mit Kaffee und Kuchen im närrische Kleid.

Wanderung am Mittwoch, den 3. Februar

Am Mittwoch, den 3. Februar unternehmen wir wieder eine Wanderung. Treffpunkt ist um 17.00 Uhr auf dem Kirchplatz. Alle Frauen sind herzlich dazu eingeladen.

Tanzkurs ab 25. Februar

Ab Donnerstag, den 25. Februar startet wieder unser beliebter Tanzkurs mit Tanzlehrer Herr Schneevogt. Im Bürgeraal (DG Bürgerhaus) werden an 10 Abenden verschiedene Standard/Latein-Tänze gelehrt.



Kosten für Mitglieder 120 €/Paar bzw. für Nichtmitglieder 130 €/Paar
Anmeldung und weitere Infos bei Rosie Schirmaier, Telefon 1621 (ab 17 Uhr)

Gartenreise ins Dreiländereck Pfalz - Saarland - Elsass

Am **10./11. Juni 2016** unternehmen wir mit Frau Heidrun Holzförster eine Gartenreise ins Dreiländereck Pfalz - Saarland - Elsass. Am Freitagmorgen fahren wir gegen 7.30 Uhr ab Haslach über Offenburg und Karlsruhe in die **Pfalz**. Hans

und Hannelore Buchmann empfangen uns auf das Herzlichste in ihrem Garten in **Burrweiler**. Mit viel Kraft, Kreativität und großer Pflanzenkenntnis haben Sie ihren Garten am Hang gestaltet. Auf verschiedenen Ebenen genießen wir den Blick in die Rheinebene und einen morgendlichen Apéro unter Bäumen. Danach fahren wir nach **Anweiler**. Elfriede Richter empfängt uns in ihrem modernen Hausgarten. Wasserbecken, Staudenbeete und ausgewählte Bäume setzen Akzente. Ein kleiner Imbiss rundet den Besuch ab. Der letzte Garten des Tages führt uns nach **Zweibrücken in die Westpfalz**. Wenn Glauben Berge versetzen kann, dann kann Leidenschaft einen Steinbruch in einen wunderschönen Garten verwandeln. Große Staudenbeete nach Farben bepflanzt, ein kreativer, schöner Beerengarten und eine großzügige Teichlandschaft lassen hier den früheren Steinbruch nur noch erahnen. Nach dem Gartenrundgang genießen wir Kaffee und Kuchen. In unserem Hotel in Saarlouis beschließen wir den Tag mit einem gemeinsamen Abendessen.



Am Samstagmorgen erwartet uns Frau Weyand in **Fremersdorf im Saarland**. Üppige Stauden, duftende Rosen und Formschnitte bilden am Hang hinter dem Haus eine wunderbare "Pflanzenarena". Kleine Pfade führen zu versteckten Sitzplätzen mit weitem Blick in die Landschaft. Hinterm Gartenhäuschen bezaubert ein kleiner Küchengarten und auf der großzügigen Terrasse stehen Kaffee und Getränke zur Erfrischung bereit. Zum Mittagessen erreichen wir gegen 13 Uhr den kleinen Ort **Uttenhoffen im nördlichen Elsass**. Wir erleben einen romantischen Hof, grüne Winkel, einen zauberhaften Garten und genießen einen richtig guten französischen Brunch. Lassen Sie sich vom "blauen Dorf" und seinen eigenwilligen Gärtnern beeindrucken! Am Nachmittag führt uns Marguerite Götz durch ihr Gartenparadies in **Plobsheim** südlich von Strasbourg. Rarität reiht sich an Rarität und Gartenraum an Gartenraum. Durch Sammelleidenschaft und handwerkliches Können ist hier einer der schönsten Gärten im Elsass entstanden.

Nach Kaffee und Kuchen treten wir die Heimreise an und sind gegen 19.30 Uhr wieder in Haslach.

Kosten für Mitglieder 250 € (Nichtmitglieder 265 €) pro Person im Doppelzimmer
Einzelzimmerzuschlag 25 €

Folgende Leistungen sind inklusive:
Busfahrt, Autobahngebühren, Übernachtung mit Frühstück und Abendessen, 6 Eintritte in Gärten mit Führungen, Kaffee, Getränke, Kuchen, Imbiss, ein Brunch, fachliche Reiseleitung durch Frau Holzförster
Anmeldung bei Regina Prinzbach, Tel. 994450 - Anmeldeschluss ist der 1. März, begrenzte Teilnehmerzahl!
Das Kfd-Team



Katholische Junge Gemeinde

Zeltlager:

Der Termin für das nächste Jahr steht bereits fest: Von Montag, 22.8. bis Samstag 3.9.2016 wird ein Zeltplatz in Bad Wildbad angesteuert. Anmeldungen werden ab Februar 2016 im Pfarramt bereit liegen.

Gruppenstunden:

- Yoshi-Gang: Klasse 8-9, Donnerstag von 18-19 Uhr bei Vera, Armin und Marius
- Gummibärenbande: Klasse 7, Dienstags von 16:30-17:30 Uhr bei Leonie und Pia
- Knallerbsen: Klasse 6, Mittwoch von 16:30-17:30 Uhr bei Kim und Hasiba
- Unbekannt: Klasse 4-5, Donnerstag von 17-18 Uhr bei Katja, Nadja und Sebastian
- Neue Gruppenstunde: Klasse 3, Einladungen folgt bei Alicia, Simon und Tim



KILUG
Kinzigtaler Linux User Group

Backupmedien und Backupstrategien

Schnell ist es passiert und wichtige, eventuell einmalige Daten sind für immer verschwunden. Deshalb ist es unbedingt notwendig zumindest seine wichtigsten Daten zu sichern. Aber worauf soll ich sichern und welche Dinge sollte ich eigentlich sichern oder sichere ich doch am besten alles?
Diese und andere Fragen wollen wir bei unserem nächsten Treffen beantworten. Die Kinzigtaler Linux User Group lädt alle Interessierten hierzu herzlich ein!

Wegen des Fastnachtsdienstag treffen wir uns allerdings erst eine Woche später am **19. Februar 2016 um 19.30 Uhr im Gasthaus Storchen** Haslach.

Jeder ist herzlich willkommen. Nach dem Vortrag wird es die Möglichkeit geben Fragen zum Thema, zu Freier Software und Linux zu stellen oder sich einfach zu unterhalten.

Keine Zeit? Wir treffen uns regelmäßig jeden 2. Dienstag des Monats um 19.30 Uhr im Storchen.

Noch Fragen? www.kilug.de oder kontakt@kilug.de



Kleintierzuchtverein Haslach C 70

Der Kreisverband "Mittlerer Schwarzwald" führt heute, Freitag, den 29. Januar, in Schnellingen im "Gasthaus Blume" um 20.00 Uhr seine Jahreshauptversammlung, mit Wahlen durch, um regen Besuch von Seiten des C 70 wird gebeten. Am Samstag, den 12. März um 18.00 Uhr, feiert der Kleintierzuchtverein C 216 Wolfach sein 100 jähriges Bestehen in der Festhalle am Herlinsbachweg. Hierzu sind wir alle eingeladen, die Mitglieder, welche mitgehen, möchten sich bitte umgehend mit Angabe der Menue - Nr.1-3, bei Josef Nock, Tel.3717 anmelden. Menue 1 ist Schweinebäckle auf Rahmwirsing mit Kartoffelpüree, Menue 2 ist Gemüselasagne mit Salatbukett, Menue 3 ist Wurstsalat mit Brot.

KOLPING
Kolpingfamilie Haslach



Kolping
DIE Gruppe

Offener Stammtisch

Unser nächstes Treffen ist am **Dienstag, den 02. Februar 2016 um 19.00 Uhr im Mehrgenerationenhaus / Caritasverband Haslach.**

Wir wollen gemeinsam Tee trinken und ... einen gemütlichen Abend erleben. Diese Treffen sind offen für alle (alte und junge, Mitglieder und Interessierte). Wer kommen will ist herzlich eingeladen.

Infos unter Kolpingfon: 9 78 97 13



Kolping
Untergruppe Asthma
und Allergie

Treffen der Selbsthilfegruppe Asthma und Allergie

Eingeladen sind Betroffene und Angehörige von den Krankheiten Asthma, CoPD und Allergien.

Das nächste Treffen findet am **02. Februar 2016 um 19.30 Uhr im Mehrgenerationen Haus** des Caritasverbandes, Sandhaasstraße in 77716 Haslach statt. Wir treffen uns zum Gemeinsamen Austausch.

Nähre Informationen entnehmen Sie bitte den Grünen Seiten.

Weitere Veranstaltungen auf die wir hinweisen wollen:

- 11. Feb. 2016** Bewerbungshilfe
- 13. Feb. 2016** Geschichten aus der Bibel
- 13. Feb. 2016** Probe Salve Ecclesia
- 16. Feb. 2016** Achtsamkeitstraining
- 21. Feb. 2016** ökumenische Andacht



Narrenverein Bollenbach e.V. Ruhmattenschimmel

22-jähriges Jubiläum der Tabor Hexen Dittishausen, Samstag, 30.01.2016

Traditioneller Fuhrmannstag, Geibenzunft Dittishausen, Sonntag, 31.01.2016

Morgen geht es nun los für alle über 18-jährigen, die sich für das 22-jährige Jubiläumsfest in Dittishausen angemeldet haben. Nochmals zur Erinnerung: Damit wir am Nachtzug teilnehmen können treffen wir uns bereit um 16:30 Uhr im Narrenkeller. Da wir in Dittishausen übernachten gibt es keine Rückfahrgelegenheit und ihr müsst alles mitnehmen, was ihr für die Nacht und den Sonntag benötigt.

Alle Schimmel, die dann am Sonntag mit den Schimmeln, die noch in Dittishausen sind, am traditionellen Fuhrmannstag am Umzug teilnehmen möchten treffen sich um 11:00 Uhr im Narrenkeller, Abfahrt dann um 11:15 Uhr.

Besuch im Alfred-Behr-Haus und Kindergartenstürmung am Donnerstag, 4.02.2016

Die 5. Jahreszeit beginnt am Donnerstag, 4.02.2016. Wir werden am Schmutzigen mit unserem närrischen Besuch im Alfred-Behr-Haus starten. Bitte erscheint zahlreich um 9:30 Uhr direkt beim Alfred-Behr Haus, so dass sich unsere älteren närrischen Mitbürger über eine große, ausgelassene Schimmelschar freuen können. Danach geht's um 10:45 Uhr zurück nach Bollenbach, damit wir auch die jüngsten Narren, unsere Kindergarten-

kinder durch die Stürmung des Kindergartens um 11:00 Uhr närrisch unterhalten um sie danach in die Fasent entlassen können. Wer morgens nicht mit nach Haslach kann, kann auch direkt um 11:00 Uhr bei Kindergarten erscheinen.

Habt ihr schon gebastelt- und/oder gemalt?

Jetzt Endspurt - Ihr habt immer noch ein paar Tage Zeit etwas "Tierisches" zu basteln oder zu malen. Eure Kunststücke könnt ihr am Samstag, 6.02.2016 zwischen 10 und 12 Uhr im Narrenkeller abgeben. Wir wissen ihr seid kreativ und freuen uns auf viele tolle Überraschungen. Die Besten werden wir am 9.02.2016 im Narrenkeller ausstellen und prämiieren. Also legt los.

Nächste Woche geht's dann in Schlag auf Schlag

Deshalb vorab alle Termine in aller Kürze.
 Freitag, 5.02.2016 laden wir alle Bollenbacher und alle Narrenfreunde aus der Umgebung zum Schnurren in das Wirtshaus am Dorfbach ein. Einlass um 19:00 Uhr.
 Samstag, 6.02.2016 sind wir beim Umzug der Biberacher Narrenzunft, Treffpunkt um 12:30 Uhr.
 Sonntag, 7.02.2016 nehmen wir am Umzug der Narrenzunft Haslach teil. Treffpunkt hier ist am Marktplatz um 13:00 Uhr bzw. bei der Umzugsaufstellung.
 Montag, 8.02.2016 geht's das letzte Mal auswärts zum Umzug der Bärenzunft Oberharmersbach. Treffpunkt 12:30 Uhr. Treffpunkt ist immer im Narrenkeller, Abfahrt generell 15 Min. nach Treffpunkt
 Dienstag, 9.02.2016 findet das Bollenbacher Schimmelfinale mit närrischem Kaffee und anschließender Narrenverbrennung statt.
 Mittwoch, 10.02.2016 werden wir dann wie jedes Jahr die Überbleibsel der Fasent 2016 aufräumen. Zum Narrenkeller aufräumen und Bändele abhängen treffen wir uns, hoffentlich zahlreich, ab 9:30 Uhr im Narrenkeller.
 Traditioneller Abschluss ist dann am Abend um 18:00 Uhr zum Fischessen in der Blume Schnelllingen.
 Närrische Grüße die Vorstandschaft



Narrenzunft Haslach i. K. e. V.

HASLACHER FASENT-FAHRPLAN 2016

Samstag, 30. Januar 2016

20.11 Uhr Lumpenball "reloaded" in der Stadthalle (Turnverein und GischtGeischtHexen)

Sonntag, 31. Januar 2016

16.30 Uhr Trad. Schnurren in neun Lokalen

Schmutziger Donnerstag, 04. Februar 2016

06.00 Uhr Hemdklunker-Umzug, anschl. trad. Narrensuppe in der "Kanone"
 08.30 Uhr Kindergarten-Besuch
 09.15 Uhr Schul-Stürmung
 11.11 Uhr Rathaus-Stürmung mit Rathaus-Festspiel und Schlüssel-Übergabe
 14.00 Uhr Klepperle-Wettbewerb im Zunfthaus
 14.00 Uhr Närrischer Kaffee-Hock der Kath. Frauengemeinschaft im Haus der Musik
 Den ganzen Tag über närrisches Treiben auf den Straßen und in den Lokalen.

Freitag, 05. Februar 2016

15.00 Uhr Klepperle-Umzug in Schnelllingen

Samstag, 06. Februar 2016

09.00 Uhr Närrischer Wochenmarkt
 ab 19.30 Uhr Wirtschafts-Fasent "Haslach hat Hausball" (HGH Handels- und Gewerbeverein, Haslacher Gaststätten, Bars und Pubs)

Sonntag, 07. Februar 2016

14.00 Uhr Großer Fasent-Umzug mit Fußgruppen, Mottowagen, Musikkapellen und zahlreichen Gastzünften durch die Altstadt.
 Danach närrisches Treiben im Städtle, in der Stadthalle und in den Lokalen.

Montag, 08. Februar 2016

11.11 Uhr Elfimess im "Kraie" (Raben)

Dienstag, 09. Februar 2016

11.11 Uhr Elfimess im "Liung Tschang" (Aiple)
 14.00 Uhr Kinderumzug mit anschl. Kinder-Fasent in der Stadthalle
 19.00 Uhr Trauerzug durchs Städtle anschl. Gerichtsverhandlung und Narro-Verbrennung vor der Stadthalle

Aschermittwoch, 10. Februar 2016

11.00 Uhr Schlüssel-Rückgabe auf dem Rathaus



Aufruf zu Beflaggung

Mit Beginn der eigentlichen Fastnachstage bittet die Narrenzunft alle Haslacher Bürger, welche eine kunstvoll gestaltete **Narrenfahne** ihr eigen nennen, diese in der Öffentlichkeit zu präsentieren und über die närrischen Tage raus zu hängen. Jede einzelne, von Hand bemalte Narrenfahne ist ein Unikat und ist es wert, gezeigt zu werden. Unser Städtchen soll sich über die Fasent bunt und farbenfroh zeigen. Daher die herzliche Bitte: Liebe Bürger und Geschäftsleute in Haslach => Zeigen Sie Flagge!

Auf geht's am 31. Januar 2016 zum traditionellen SCHNURREN !!

Jedes Jahr ein Höhepunkt der Fasent im Städtle

Platzreservierungen nehmen die Schnurrlokale gerne entgegen:
Aiple-Franz Tel. 97 77 95

- Blume (Schnelllingen) Tel. 9 12 50**
- Clubhaus-Gaststätte Tel. 80 81**
- Grüner Baum Tel. 97 59 38**
- In Vino Veritas Tel. 99 44 69 4**
- Kanone Tel. 97 75 11**
- Raben Tel. 97 55 08**
- Rebstock Tel. 22 36**
- Storchen Tel. 97 97 97**

"Kein Interesse am Narrenblatt"

Immer öfter bekommen die Narreblättle-Verkäufer diese Aussage an den Haustüren zu hören, wenn sie die Narrenzeitung zum Verkauf anbieten. Seit Jahren sind die Verkaufszahlen rückläufig, obwohl sich die Zahl der Haushalte in Haslach stetig erhöht hat. Welche Gründe lassen sich für diese Tendenz anführen?

Jürgen Burger, einer der Macher des "Narreblättle von Hasle", legt hier den Finger auf die Wunde.

"Viele Zugezogene haben einfach kein Interesse am Haslacher Brauchtum, weil sie es nicht verstehen. Oder weil sie die Haslacher "Ureinwohner" nicht kennen. Aber gerade hier gilt es für jeden Einzelnen, das ihm Mögliche dazu beizutragen. In dem man sich zum Beispiel ein Narreblättle zulegt. Das ist, meiner Meinung nach, bei einem Kaufpreis von 2 Euro auch nicht zu viel verlangt. Wenn nur noch knapp 1200 Blättle gekauft werden und fast ein Drittel der Auflage ins Altpapier wandert, dann tut mir das in der Narrenseele weh!"

Am kommenden Samstag wird die Narrenzeitung nochmals auf dem Wochenmarkt am Verkaufsstand vor dem Rohrbrunnen zum Kauf angeboten. Und im Tee- und Naturkost-Lädele "Bei Ölmayers" in der Engelstraße kann die Narrenzeitung, neben vielen weiteren närrischen Utensilien, ebenfalls erworben werden.

Also Ihr Haslacher und alle, die es werden wollen, besorgt Euch noch schnell das Narreblättle, bevor die 5. Jahreszeit schon wieder zu Ende geht.



**NaturFreunde
Ortsgruppe Haslach e.V.**
gegr. 1921

Hallo Wanderfreunde,

unsere nächste Wochenwanderung findet am Donnerstag, den 04.02.2016 statt. Wir wandern in Zell, Wanderziel nach Absprache.
Treffpunkt: Klosterplatz um 13.00 Uhr
Gäste sind Herzlich Willkommen



**Schachclub
Haslach**

Vereinsabend

Jeden Mittwoch ab 19.00 Uhr treffen sich die Schachfreunde vom Schachclub Haslach zum Vereinsabend im Dorfgemeinschaftshaus in Bollenbach. Gäste sind jederzeit herzlich willkommen!

Jugendtraining

Das Jugendtraining findet ebenfalls jeden Mittwoch ab 17.30 Uhr im Dorfgemeinschaftshaus in Bollenbach statt. Einfach vorbeikommen und mitspielen! Ansprechpartner hierfür ist Egon Brucher (Tel. 07832 / 1257).

Badische Mannschaftsmeisterschaft

Vergangenen Samstag konnten alle unsere Mannschaften gewinnen. Die erste Mannschaft gewann in Seelbach mit 4,5:3,5. Die zweite Mannschaft besiegte Hornberg 2 mit 4:2. Die dritte Mannschaft konnte Ohlsbach 3 ebenfalls mit 4:2 schlagen und unsere vierte Mannschaft gewann daheim 2,5:1,5 gegen Seelbach 2. Somit konnte die Hinrunde erfolgreich bewältigt werden. Die nächsten Mannschaftsspiele finden am 13.02.2016 statt.
Infos erhalten Sie auch im Internet unter www.schachclub-haslach.de

SCHWARZWALDVEREIN



**Ortsgruppe Haslach
gegr. 1886**

WALDSPECK

**12. Februar 2016 , 15 - 17 Uhr
Winterluft und Waldspeckduft**

Waldspeck ist die ideale Köstlichkeit für all diejenigen, die gerne im Sommer grillen und im Winter Gegrilltes vermissen. Wir grillen Bauchspeckscheiben über dem Feuer knusprig an. Kenner genießen Waldspeck bei winterlichen Temperaturen mit Glühwein oder hochprozentigen Getränken. Für die Kinder gibt es Stockbrot und Fruchtepunsch. Ideal dafür geeignet ist die Grillhütte in Hausach. Mit ihrer interessanten Bauweise und Größe bietet sie uns genügend Unterstand bei jeder Wetterlage.

Um 15.00 Uhr treffen wir uns am Parkplatz der Wasserretanlage in Hausach. Von dort aus liegt ein rund 20-minütiger Fußweg vor uns. Über den Abenteuerpfad in Hausach oder über den Fahrweg ist die Grillhütte gut für Familien und wanderfreudige Mitglieder erreichbar.

Alle Mitglieder und auch Nichtmitglieder sind von Herzen eingeladen und willkommen, diese Köstlichkeit auszuprobieren und mit uns einen winterlichen Nachmittag zu verbringen.

Dauer: 15 - 17 Uhr
Weg: 1 Km
Verkauf: Bauchspeck und Getränke

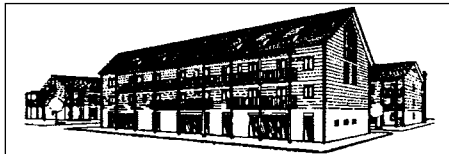

SENIORENWERK HASLACH e.V.

Montag, 01. Februar 2016

14.30 Uhr bis 17.30 Uhr "Treff•" geöffnet
Immer montags treffen sich die Kartenspieler zum Cego & Skat sowie die Brettspieler; gerne sind hierzu auch Nicht-Spieler recht herzlich eingeladen.

14.00 bis 15.00 Uhr Seniorensport für Frauen und Männer
mit Alfred Zehnle in der Jahnturnhalle

Dienstag, 02. Februar 2016

Der "Treff•" bleibt heute geschlossen.

Mittwoch, den 03. Februar 2016



**Narri-Narro
Seniorenfasent
"Närrischer Mittwoch"**

Am **03. Februar 2016** ab 14.30 Uhr veranstalten wir wieder wie jedes Jahr den "Närrischen Mittwoch" im "Treff•".

Dann geht es wieder richtig rund! Für zünftige Musik ist gesorgt. Schlag auf Schlag wird dann geschnurrt, geschunkelt und kräftig gelacht. "Klepperleskinder" der Narrenzunft werden ihr Können vortragen. Bitte unbedingt gute Laune mitbringen und natürlich möglichst auch närrisch verkleidet erscheinen. Für das leibliche Wohl wird an diesem Nachmittag ebenfalls bestens gesorgt sein. Für unsere Bollenbacher und Schnellinger Gäste wird ein Fahrdienst nach Haslach zum Treffpunkt angeboten. Abfahrt Bollenbach, Haltestelle "Kindergarten" um 14.00 Uhr über Schnellingen, Haltestelle "Alte Schule" ab 14.05 Uhr. Die Rückfahrt erfolgt gegen 17.15 Uhr.

**Fasentpause im "Treff•"
vom 04. Februar 2016 bis einschließlich 11. Februar 2016**

VORSCHAU:

Freitag, 12. Februar 2016

Seniorenwanderung

Zur Nachmittagswanderung treffen sich die Seniorinnen und Senioren um **14.00 Uhr an der Bushaltestelle in der Grafenstraße.**

Die Wanderstrecke wird je nach Witterung kurzfristig festgelegt. Bei Bedarf kann auch eine Rückfahrmöglichkeit in das Stadtzentrum angeboten werden. Auskünfte erhalten Sie gerne unter der Telefon-Nr. 97 83 63.



**Sportverein
Haslach**

Termine der Junioren-Mannschaften E-Junioren

Samstag, 30.01. ab 11.00 Uhr

E2-Junioren Hallenbezirksmeisterschaften-Endturnier in Wolfach

Sonntag, 31.01. ab 11.00 Uhr

E1-Junioren Hallenbezirksmeisterschaften-Endturnier in Wolfach

22. Kinzigcup der Junioren

Zum 22. Mal veranstaltet der Jugendausschuss des SV Haslach den Kinzigcup für Juniorenmannschaften. An den Wochenenden 23./24. und 30./31. Januar messen sich 68 Juniorenmannschaften in den Altersklassen "G bis C" in der Eichenbachsporthalle.

Das Team des Jugendausschusses freut sich auf Ihren Besuch und hat auch wieder für die Verpflegung bestens gesorgt.

Samstag, 30.01.

**C-Junioren/Jahrgang 2001/02
(Turnierbeginn:10.00 Uhr)**

Gruppe 1: SV Haslach 1, SG Kirnbach, FC Wolfach, SG Biederbach, SG Zell-Weierbach
Gruppe 2: SC Hofstetten, SG Oberwolfach, SG Prechtal, FV Sulz, SG Haslach 2

**D-Junioren/Jahrgang 2003/04
(Turnierbeginn: 15.00 Uhr)**

Gruppe 1: SV Haslach 1, FV Schutterwald, SV Hausach, FC Fischerbach, SF Elzach-Yach

Gruppe 2: FC Kirnbach, SG Steinach, FC Wolfach, SV Mühlenbach, SV Haslach 2

Sonntag, 31.01.

**G-Junioren/Jahrgang 2009/10
(Turnierbeginn: 10.30 Uhr)**

Gruppe 1: SV Haslach 1, VfR Hornberg, Zeller FV, FC Kirnbach, FC Fischerbach

Gruppe 2: SV Hausach, SV Steinach, FV Unterharmersbach, FC Wolfach, SV Haslach 2

Kunstrasen über die Winterzeit geschlossen

Für den Zeitraum vom 20.12.2015 bis Ende Februar 2016 bleibt unsere Kunstrasenanlage geschlossen. Wir wollen damit dem Kunstrasen ebenfalls eine Erholungsphase gönnen. Für den offiziellen Trainingsbetrieb steht die Anlage selbstverständlich zur Verfügung.

Schnurren am 31.01.2016 im Clubhaus

Noch kann man sich Plätze reservieren lassen. Anmeldungen unter 07832/910020 oder 0176 82968196 oder zu den Öffnungszeiten im Clubhaus unter 07832/8081.

Laufftreff

Treffpunkt jeden Montag um 19.00 Uhr bei "Leder- und Sportwaren Sandhas-Kienzler".

Badminton

Jeweils Donnerstag wird von 20.00-22.00 Uhr in der Eichenbach-Sporthalle Badminton angeboten. Interessierte Gäste sind herzlich willkommen.

Öffnungszeiten Clubhaus

Unter Regie des SV Haslach.
Montag und Dienstag: Ruhetag
Mittwoch - Freitag: ab 17.30 Uhr
Sonntags zum "Frühschoppen" geöffnet.
Samstag und Sonntag: bei allen (Junioren und/oder Aktiven) Heimspielen geöffnet.

 **Tisch-Tennis-Club 1963 Haslach e.V.**

Sa., 30.01.

13:15 Uhr DJK Oberschopfheim - Jungen
13:30 Uhr TTC Steinach - Mini

So., 31.01.

09:30 Uhr TTC Steinach 5 - Herren 2

Trainingszeiten in der Eichenbachsporthalle sind:

Schüler und Jugendliche:
Dienstag, 18:00 Uhr - 20:00 Uhr
Erwachsene:
Dienstag, 20:00 Uhr - 22:00 Uhr
Die Adresse des TTC Haslach im Internet lautet: www.ttc-haslach.de



Vorsorgevollmacht + Patientenverfügung

Der Sozialverband VdK Ortsverband Haslach lädt seine Mitglieder ganz herzlich zur diesjährigen Mitgliederversammlung und einem Vortrag zum Thema "Vorsorgevollmacht & Patientenverfügung" ein. Die Mitgliederversammlung findet am am 30. Januar 2016 um 17:30 Uhr im Schulungsraum des Mehrgenerationenhauses (Sandhaasstraße, 77716 Haslach) statt.

Tagesordnung:

- Begrüßung
- Geschäftsbericht
- Kassenbericht
- Revisionsbericht
- Entlastung
- Wünsche und Anträge
- Vortrag von der Frauenvertreterin des Kreisverbandes zum Thema "Patientenverfügung und Vorsorgevollmacht"
- Neujahrsempfang mit Ehrung langjähriger Mitglieder und gemeinsamen Essen. Musikalisch wird das gemütliche Beisammensein durch Konrad Griebbaum und Eduard Neumaier begleitet.

Für die Organisation benötigen wir eine Rückmeldung bis zum 25. Januar unter der Rufnummer 07832/8474.

 **Verschönerungsverein Bollenbach e.V.**

Liebe Mittwochswanderer,

unsere nächste Wochentagswanderung vom Verschönerungsverein Bollenbach findet am Mittwoch, den 03.02.2016 statt. Wanderführer Albert Isenmann hat eine ca. zweistündige leichte Rundwanderung auf Bollenbacher Gemarkung vorgesehen. Abfahrt ist um 13:30 Uhr am DGH. Mit einer gemütlichen Vespereinkehr werden wir den Wandertag ausklingen lassen. Gäste sind herzlich willkommen.

Skifahrt zum Sonnenkopf

Achtung, es sind nur noch wenige Plätze frei!
Am 27.02.2016 bietet der Verschönerungsverein eine Ski-Tagesfahrt an den Sonnenkopf an. Nach dem obligatorischen Après-Ski wird die Rückfahrt zwischen 18 und 19 Uhr angetreten. Der Preis für die Fahrt beträgt:
69,00 € Erwachsene
54,00 € Jugendl. (Jahrgang 1996-1999)
47,00 € Kinder (Jahrgang 2000-2007)
15,00 € für Kinder, die kein Ski-Pass benötigen (Jahrgang 2008 u. jünger)
Im Preis sind neben Busfahrt und Skipass auch ein Getränk nach Wahl sowie ein Paar Bauernbratwürste enthalten. Anmeldung für die Fahrt ist ab sofort bei Karlheinz Schöner möglich karlheinz.schoener@gmx.de oder Tel.: 07832/978060.

Kreisputzete 2016

In diesem Jahr findet am Samstag, den 19.03.2016 bereits zum dritten Mal die "Kreisputzete" statt. Der Verschönerungsverein Bollenbach beteiligt sich an

dieser gemeinschaftlichen Maßnahme lästigen Müll auf öffentlichen Flächen zu beseitigen. Handschuhe und Warnwesten werden vom Ortenaukreis zur Verfügung gestellt. Wir würden uns sehr freuen, wenn sich möglichst viele Kinder, Jugendliche und Erwachsene bis zum 23.02.2016 bei Andreas Isenmann, Tel.: 67555 anmelden, damit der Verschönerungsverein mit einer großen Anzahl Teilnehmer vertreten ist. Im Anschluss bekommt jeder, der sich bei Andreas angemeldet hat, eine Wurst + Getränk bei uns im VVB-Keller.

Jahresausflug zum Sonnenhof Aspach Hier scheint die Sonne

Vom 03. - 05.06.16 findet der diesjährige Jahresausflug des VVB statt. Auf vielfachen Wunsch werden wir mit Übernachtung verreisen. Unser Ziel ist der Sonnenhof in Aspach.

Abfahrt mit dem Zug wird am Freitag Mittag ca. 12.00 Uhr sein. Nach der Ankunft werden wir die Zimmer beziehen und anschließend ist noch freie Zeit bis zum gemeinsamen Abendessen. Danach kann getanzt werden bis in die frühen Morgenstunden.

Am Samstag wandern wir nach dem Frühstück ins Kanadische Blockhaus, wo weiter gefeiert wird. Hier ist ein Mittagimbiss mit im Preis inbegriffen. Nachmittags stehen verschiedene Möglichkeiten im Hotel zur Verfügung, da ist für jeden was dabei, versprochen! Nach dem Abendessen darf wieder bei bester Schlagermusik getanzt werden.

Am Sonntag gibt es noch einen musikalischen Frühschoppen ehe es dann nach dem gemeinsamen Mittagessen wieder mit dem Zug zurück geht. Ankunft in Haslach ca. 18.00 Uhr. Der Reisepreis beträgt 150,00 € pro Person im DZ.

Im Reisepreis enthalten sind Übernachtung mit Frühstück, Mittagimbiss, Abendessen sowie die Hin- und Rückfahrt mit dem Zug. Wir haben 20 DZ gebucht, wer zuerst kommt malt zuerst!

Anmeldungen ab sofort bei Karlheinz Schöner, E-Mail: karlheinz.schoener@gmx.de oder 07832/978060 oder 01727571639 per WhatsApp!

 **Wado-Ryu Karate Club Haslach e.V.**

Fasnachtsferien:

Vom Freitag, den 05. Februar bis Sonntag, den 14. Februar findet KEIN Training statt! Ausnahme ist die Bodyweight Einheit am Mittwoch, den 10. Februar!

Fischerbach



Nachrichten der Gemeinde Fischerbach. Verantwortlich für den amtlichen Teil: Bürgermeister Armin Schwarz

Herausgeber: Gemeinde Fischerbach · Telefon 07832 9190-0 · Telefax 07832 9190-20 · gemeinde@fischerbach.de · www.fischerbach.de



Gizig Rufe am Fasentssomschdig

Dieses Jahr findet wie jedes Jahr, traditionell am Fasnachtssamstag das „Gizig –Rufe“ statt. Hierbei ziehen Kinder durch die Fischerbacher Straßen und erbetteln mit dem bekannten Ruf „Werfe was zum Lade rus“ Süßigkeiten und Orangen an den Häusern.

Diese schöne und alte Brauchtumsveranstaltung wird dieses Jahr wieder von uns Giftzwerge betreut. Der Umzug verläuft ausgehend vom Treffpunkt entlang der Eschau, Kinzigstraße, Katzengraben, Untere Klinge, Obere Klinge. Die Auflösung findet dann am Gasthaus Ochsen statt.



Wir würden uns über eine große Schar an Kindern und Jugendlichen freuen, die närrisch verkleidet mit uns durch die Fischerbacher Straßen ziehen. Es wäre auch schön wenn ein paar Eltern den Umzug mitlaufen würden, um uns bei der Aufsicht zu unterstützen. Für die Verpflegung der Eltern ist dieses Jahr während der Veranstaltung auch gesorgt.

Treffpunkt ist am **06.02.2016** um **10:00 Uhr** in der Eschau 63 (Fam. Kohmann)
Voraussichtliches Ende der Veranstaltung ca. 13 Uhr.

Wir bitten die Kinder und Jugendlichen nach Beendigung der Veranstaltung nicht eigenständig die Tour fortzusetzen. Der Versicherungsschutz besteht ausschließlich während der Veranstaltung. Außerdem bitten wir die Bevölkerung die „Gaben“ erst zu verteilen wenn die ganze Gruppe eingetroffen ist! Wir bitten die Bevölkerung anstatt Orangen auch Mandarinen oder andere Süßigkeiten zu verwenden, da die Kinder sonst sehr viel während der Veranstaltung tragen müssen.

Allen Spendern sagen wir jetzt schon ein herzliches Vergelt's Gott!

Eure Giftzwerge

Gemeinde Fischerbach	Wahlkreis (Nummer und Name) 50 Lahr
--------------------------------	---

Öffentliche Bekanntmachung über das Recht auf Einsicht in das Wählerverzeichnis und die Erteilung von Wahlscheinen für die Landtagswahl am 13. März 2016

1. **Das Wählerverzeichnis** zur Wahl des Landtags von Baden-Württemberg für die

Gemeinde die Wahlbezirke der Gemeinde

Fischerbach

wird in der Zeit vom Montag, 22. Februar bis Freitag, 26. Februar 2016 während der allgemeinen Öffnungszeiten beim

Ort der Einsichtnahme ²⁾
Bürgermeisteramt Fischerbach, Zi.-Nr. 103, Hauptstraße 38, 77716 Fischerbach, nicht barrierefrei

für Wahlberechtigte zur Einsichtnahme bereitgehalten. Jeder Wahlberechtigte kann die Richtigkeit und Vollständigkeit der zu seiner Person im Wählerverzeichnis eingetragenen Daten überprüfen. Sofern ein Wahlberechtigter die Richtigkeit und Vollständigkeit der Daten von anderen im Wählerverzeichnis eingetragenen Personen überprüfen will, hat er Tatsachen glaubhaft zu machen, aus denen sich eine Unrichtigkeit oder Unvollständigkeit des Wählerverzeichnisses ergeben kann. Die Daten von Wahlberechtigten, für die im Melderegister eine Auskunftssperre nach § 51 Absatz 1 bis 4 des Bundesmeldegesetzes besteht, dürfen nicht eingesehen und überprüft werden.

Das Wählerverzeichnis wird im automatisierten Verfahren geführt. Die Einsichtnahme ist durch ein Datensichtgerät möglich.

Wählen kann nur, wer in das Wählerverzeichnis eingetragen ist oder einen Wahlschein hat.

2. Wahlberechtigte, die das Wählerverzeichnis für unrichtig oder unvollständig halten, können während der o. g. Einsichtsfrist, spätestens

am **26. Februar 2016 bis**

Uhrzeit
13.00

 Uhr, beim

Bürgermeisteramt Fischerbach, Zi.-Nr. 103, Hauptstraße 38, 77716 Fischerbach

Einspruch einlegen.

Der Einspruch kann schriftlich oder durch Erklärung zur Niederschrift eingelegt werden.

3. Wahlberechtigte, die in das Wählerverzeichnis eingetragen sind, erhalten bis spätestens **21. Februar 2016** eine **Wahlbenachrichtigung**.

Wer keine Wahlbenachrichtigung erhalten hat, aber glaubt, wahlberechtigt zu sein, muss Einspruch gegen das Wählerverzeichnis einlegen, wenn er nicht Gefahr laufen will, dass er sein Wahlrecht nicht ausüben kann.

Wahlberechtigte, die nur auf Antrag in das Wählerverzeichnis eingetragen werden und die bereits einen Wahlschein und Briefwahlunterlagen beantragt haben, erhalten keine Wahlbenachrichtigung.

4. Wer einen Wahlschein hat, kann an der Wahl im Wahlkreis

(Nummer und Name)
50 Lahr

durch **Stimmabgabe** in einem beliebigen **Wahlraum (Wahlbezirk)** dieses Wahlkreises oder durch **Briefwahl** teilnehmen.

5. **Einen Wahlschein erhält auf Antrag**

- 5.1 ein in das Wählerverzeichnis **eingetragener** Wahlberechtigter,
- 5.2 ein **nicht** in das Wählerverzeichnis **eingetragener** Wahlberechtigter,
 - 5.2.1 wenn er/sie nachweist, dass er/sie ohne sein/ihr Verschulden
 - die Antragsfrist für die Aufnahme in das Wählerverzeichnis (21. Februar 2016) oder
 - die Einspruchsfrist gegen das Wählerverzeichnis (26. Februar 2016) oder
 - die Beschwerdefrist gegen die Einspruchsentscheidung (zwei Tage nach Zustellung) versäumt hat,
 - 5.2.2 wenn sein/ihr Recht auf Teilnahme an der Wahl erst nach Ablauf der in Ziffer 5.2.1 genannten Fristen entstanden ist, oder
 - 5.2.3 wenn sein/ihr Wahlrecht im Einspruchs- oder Beschwerdeverfahren festgestellt und die Feststellung erst nach Abschluss des Wählerverzeichnisses dem Bürgermeister bekannt geworden ist.

Wahlscheine können von in das Wählerverzeichnis eingetragenen Wahlberechtigten bis zum **11. März 2016, 18:00 Uhr**, beim Bürgermeisteramt schriftlich, mündlich (nicht fernmündlich) oder elektronisch beantragt werden. Im Falle nachweislich plötzlicher Erkrankung, die ein Aufsuchen des Wahlraums nicht oder nur unter nicht zumutbaren Schwierigkeiten möglich macht, kann der Antrag noch bis zum **Wahltag, 15:00 Uhr** gestellt werden.

Versichert ein Wahlberechtigter glaubhaft, dass ihm der beantragte Wahlschein nicht zugegangen ist, kann ihm bis zum 12. März 2016, 12:00 Uhr, ein neuer Wahlschein erteilt werden.

Nicht in das Wählerverzeichnis eingetragene Wahlberechtigte können aus den in Ziff. 5.2.1 bis 5.2.3 genannten Gründen den Antrag auf Erteilung eines Wahlscheins noch bis zum Wahltag, 15:00 Uhr, stellen.

Wer den Antrag für einen anderen stellt, muss durch Vorlage einer **schriftlichen Vollmacht** nachweisen, dass er/sie dazu berechtigt ist. Ein behinderter Wahlberechtigter kann sich bei der Antragstellung der Hilfe einer anderen Person bedienen.

6. Mit dem Wahlschein erhält der Wahlberechtigte

- einen amtlichen Stimmzettel des Wahlkreises,
- einen amtlichen blauen Stimmzettelumschlag und
- einen amtlichen hellroten Wahlbriefumschlag (versehen mit der Anschrift, an die der Wahlbrief zurückzusenden ist).

Die Abholung der Unterlagen für einen anderen ist nur möglich, wenn die Empfangsberechtigung durch schriftliche Vollmacht nachgewiesen wird.

Der Wahlberechtigte, der seine Briefwahlunterlagen beim Bürgermeisteramt selbst in Empfang nimmt, kann an Ort und Stelle die Briefwahl ausüben.

Wer durch Briefwahl wählt, kennzeichnet **persönlich** den Stimmzettel, legt ihn in den amtlichen (blauen) Stimmzettelumschlag für die Briefwahl und klebt diesen zu, unterschreibt die auf dem Wahlschein vorgedruckte Versicherung an Eides statt zur Briefwahl unter Angabe von Ort und Tag, steckt den zugeklebten Stimmzettelumschlag und den unterschriebenen Wahlschein einzeln in den amtlichen (hellroten) Wahlbriefumschlag, verschließt diesen und sendet ihn auf dem Postwege oder auf andere Weise so rechtzeitig an die auf dem Wahlbriefumschlag angegebene Stelle, dass er spätestens am Wahltag (13. März 2016) bis 18:00 Uhr dort eingeht. Die Wahlbriefe werden innerhalb der Bundesrepublik Deutschland ohne besondere Versendungsform

Postunternehmen

ausschließlich von der Deutschen Post AG

unentgeltlich befördert.

Die Wahlbriefe können auch bei der auf dem Wahlbrief angegebenen Stelle abgegeben werden.

Wahlberechtigte, die nicht lesen können oder durch körperliche Beeinträchtigung gehindert sind, ihre Stimme allein abzugeben, können sich der Hilfe einer anderen Person bedienen. Die Hilfsperson muss das 16. Lebensjahr vollendet haben. Diese muss dann die Versicherung an Eides statt zur Briefwahl unterzeichnen. Die Hilfsperson ist zur Geheimhaltung der Kenntnisse verpflichtet, die sie durch die Hilfeleistung erlangt hat.

Ort, Datum

Fischerbach, den 29.01.2016

Bürgermeisteramt



Armin Schwarz, Bürgermeister

Unterschrift, Amtsbezeichnung



Öffnungszeiten während der Fasnachtszeit

Das Rathaus ist ab Schmutzige-Donnerstag nachmittags bis einschließlich Fasnachtsdienstag geschlossen.

Ab Aschermittwoch sind wir wieder zu den gewohnten Öffnungszeiten für Sie da.

Vielen Dank für Ihr Verständnis und schöne närrische Tage wünscht Ihnen

Ihre Gemeindeverwaltung



KATH. PFARRGEMEINDE
ST. MICHAEL

Fasnacht - geänderte Öffnungszeiten im Pfarramt Haslach



Narri, Narro Ihr liebe Litt, au im Pfarrbüro isch Fasenszitt. Om Schmutzige hämmer nur vormidags uff, nomidags moche mir au mol oiner druff.

Vum Fasensdfridig bis om Fasensdieschdig bleibt s'Büro sowieso gschlosse, aber om Aschermittwoch hämmer donn schließlich unser Bulver verschosse.

Uff Hochditsch: Ab Donnerstagnachmittag, 4. Februar bis einschl. Dienstag, 9. Februar bleibt das Pfarrbüro geschlossen.

Sperrung der Hauptstraße

Am **Montag, den 08.02.2016** (Rosenmontag) muss die Hauptstraße von der Abzweigung Kinzigstraße bis zur Abzweigung Eschbach in der Zeit von **13.30 bis 15.00 Uhr** wegen des Fasnachtszugs voll gesperrt werden.

Die Bevölkerung wird hierfür um Verständnis gebeten!

Bitte beachten Sie auch, dass in dieser Zeit im Bereich der Umzugsstrecke keine Fahrzeuge außerhalb der markierten Parkplätze abgestellt werden können.



ABFALL- BESEITIGUNG

Dienstag, 02.02.2016
Graue Tonne



FUNDSACHEN

Auf dem hiesigen Fundbüro wurde abgegeben:

- zwei Blumenohrstecker, violett (Fundort: Brandenkopfhalle)
- Geldbeutel mit bunten Stickereien (Fundort: Narrentreffen in Fischerbach)
- Badmintonschläger, blau/silber (Fundort: Straße, Höhe Trottmatten 20)



AUS DEN KINDERGÄRTEN

In Fischerbach, da geht es rund, der Dschungel auch in den Kindergarten nei kummt. Auch bei uns in der Kindertageseinrichtung „Wunderfitz“ ist das Dschungelfieber ausgebrochen: Urwaldbewohner huschen durch die Gänge, Elefanten kommen trompetend aus dem Zimmer und auch ein, zwei Löwen wurden schon gesichtet.

Damit auch sie alle in den Genuss dieser wunderbaren Dschungelatmosphäre kommen, laden wir sie recht herzlich ein zu unserer „DSCHUNGELPARTY“ in der Brandenkopfhalle.

Am „Schmutzigen Donnerstag“ um 12:30 Uhr ist es soweit, wir öffnen den Vorhang für unsere Akteure, nämlich die „Großen“ und „Mittleren“ der Einrichtung, sowie die 1. Klässler unserer Schule.

Wir freuen uns über viele Besucher, allen Voran die Kinder und natürlich das ganze „Wunderfitzteam“

Goethestraße 6, 77716 Haslach
Telefon: 0 78 32 / 91 35-0
Fax: 0 78 32 / 91 35-20
E-Mail: info@kath-haslach.de
Internet: www.kath-haslach.de

Bankverbindung:

Katholische Kirchengemeinde Haslach
Sparkasse Haslach-Zell
IBAN: DE76 6645 1548 0000 6032 26
BIC: SOLADES1HAL

Pfarrbüro – Öffnungszeiten:

Mo.	ganztägig geschlossen
Di.	08.30-12.00 Uhr 14.00-17.00 Uhr
Mi.	08.30-12.00 Uhr nachm. geschlossen
Do.	08.30-12.00 Uhr 14.00-18.00 Uhr
Fr.	08.30-12.00 Uhr nachm. geschlossen

Sekretärinnen:

Isabella Dera, Claudia Treier

Kontaktadressen des Seelsorgeteams, Gottesdienstordnung und Mitteilungen der Seelsorgeeinheit Haslach siehe unter „Kirchliche Nachrichten Seelsorgeeinheit Haslach“



Ev. Kirchengemeinde
HASLACH

- siehe Kirchenseite vor den gemeinsamen grünen Seiten-



**VEREINS-
NACHRICHTEN**

**Fischerbach
Vereinsnachrichten**

ACHTUNG - vorgezogener Redaktionsschluss!

Für den Erscheinungstermin am 05.02.2016, gilt ein vorgezogener Redaktionsschluss.

Wir bitten deshalb alle Schriftführer und Pressewart der Vereine etc. ihre Texte und Berichte für das Bürgerblatt, Ausgabe **KW 5 bis Montag, den 01.02.2016, 16.00 Uhr** in das Redaktionssystem einzustellen.

Vielen Dank für Ihr Verständnis und Ihre Mithilfe!

Bürger-
Gemeinschaft
Fischerbach



Wir laden alle Mitbürger zu einen närrischen Nachmittag bei Kaffee und Kuchen ins "Dach der Vereine" ein. An dieser Stelle möchten wir uns noch bei allen Mitgliedern bedanken, die uns beim Narrentreffen durch ihre Mithilfe oder Kuchen- und Geldspenden unterstützt haben.

Lust auf gemeinsame Stunden?

...versüßt mit Kaffee und Kuchen

im

Bürgerstüble



sind Sie am

Im DACH DER VEREINE

03. Februar um
14.30 Uhr
willkommen.

BÜRGERGEMEINSCHAFT - Fischerbach

Öffnungszeiten Fastnacht

Das BürgerkontaktBüro ist am **Schmutzigen Donnerstag, den 04.02.2016** geschlossen. Am Dienstag, den 09.02.2016 bin ich wieder zu den üblichen Bürozeiten für Sie da. In dringenden Fällen erreichen Sie mich unter der Handy-Nummer 0157-88444840.

Ihre Bürgergemeinschaft Fischerbach e.V.

Öffnungszeiten:

Dienstag von 9.00 Uhr - 11.00 Uhr
Donnerstag von 16.00 Uhr - 18.00 Uhr
Telefon: 07832/9740988
Mobil: 0157/88444840
E-Mail:
buergergemeinschaft@fischerbach.de

Ansprechpartner:

Petra Krämer



**Musik- und Trachtenkapelle
„Harmonie“ 1919 e.V.
Fischerbach**

Treffen der Ehrenmitglieder

Heute, **Freitag, den 29. Januar 2016**, treffen wir uns um **18.00 Uhr** im Gasthaus "Ochsen". Wie immer sind alle Ehrenmitglieder mit Frauen sowie die Frauen unserer verstorbenen Musiker herzlich eingeladen.



**Radsportverein
Fischerbach**

RSV-Skiausfahrt

vom 28. bis 29.02.2016 (So/Mo.)

2 Tage "Skispaß" pur im Skigebiet Golm im Montafon.

Wir übernachten in Mehrbettzimmern im Villingenhaus neben der Gondelstation Latschau. Verpflegung übernimmt unser Vereinskoch Swen Haubner. Kosten für ÜN/HP 50,00 € zuzüglich Skipass.

Infos und Anmeldung bei Birgit Weidner
Tel. 07832/67383



**Fußball-Club
Fischerbach**

**FC-Hexen-Ball
2016**

**Schmutziger Donnerstag
Brandenkopfhalde Fischerbach**

großes
Partyzelt mit DJ

Live-Musik &
Felix Tanz mit
& Stefie

spannendes
Show-Programm

Einlass: 19:30h
Eintritt: 5,-€

!!! AUSWEISKONTROLLE !!!
VERANSTALTER FC FISCHERBACH E.V. & WALDSTEIN-HEXEN E.V.

Hallen Kinzigtal-Cup in Haslach

Am Samstag werden unsere C- und D-Jugend in der Eichenbach-Sporthalle in Haslach beim Kinzigtal-Cup antreten. Der Sonntag 31.01. ist dann allein unseren "Kleinsten", den Bambinis vorbehalten.

Samstag 30.01.2016

C Jugend (SG mit Haslach) von 10:00 Uhr bis ca. 14:00 Uhr (Jahrgänge 01 und 02)
D Jugend von 15:00 Uhr bis ca. 19:00 Uhr (Jahrgänge 03 und 04)

Sonntag 31.01.2016

Bambinis von 10:30 Uhr bis ca. 14:00 Uhr (Jahrgänge 09 und jünger)

Hallen Turnier des SC Kaltbrunn

Am Sonntag 31.01. spielt unsere E-Jugend (Jahrgänge 05 und 06) beim Turnier des SC Kaltbrunn in der Halle in Schiltach von 14:00 Uhr bis max. ca. 19:00 Uhr.



**Waldstein-Hexen
Fischerbach e.V.**

Fischerbach sucht das Supertalent

Du möchtest zeigen was du kannst? Am Rosenmontag hast du die Chance. Melde dich bei Jana Hartelt (Tel: 0170/8245910) Die Generalprobe findet am Mittwoch, den 03.02.16 um 17.30 Uhr in der Brandenkopfhalde statt.

Termine:

Heute treffen wir uns um 19.00 Uhr im "Ochsen" um nach Freudenstadt zu fahren. Rückfahrt wie gewohnt um 2.00 Uhr.

Samstag, 30.01.16 Narrenblättleverkauf

Der Verkauf der Narrenblättle findet ab Samstagvormittag statt und wird durch die aktiven Hexen verkauft. In mehreren Gruppen ziehen die Hexen durch die Straßen, verkaufen ab 11.00 Uhr das Narrenblättle und treiben so manch einen Schabernack rund um die Häuser.

*Im Häs, verkleidet oder au net,
Spaß hemma die lezte zwei Jahr ghet.
Bim Blättleverkauf, ja des war schee,
von Johr zu Johr drucke ma immer meh.
Toll, dass euch des Blättle so gfallt,
Un ihr kaufe dun, des brucht kei gwalt.
Au für die Schnäpsle, Likör un so weiter
welle mir Donksche sage, des stimmt uns
heiter.
Dies Johr, do wäre ner gugge,
manch einer wird schee schlucke.
Us elf Johr hemma die beschde Lacher
drin
Zum Jubiläum als Rückblick, so mocht des
Sinn.
Sche wär wenn au dies Johr viel wäre da-
heim,
dass des was im Blättle stoht net bleibt
geheim.*

Sonntag, 31.01.2016

Treffpunkt: 11.30 Uhr im "Ochsen" (mit Besen).

Wir fahren nach Seelbach zum Umzug der Eulenzunft. Rückfahrt: 17.30 Uhr

Vorschau:

Mittwoch, 03.02.16

Treffpunkt 19.30 Uhr im "Ochsen"; Senwig-Hexen-Ball "Krawall im Stall"

Schmutziger Donnerstag

07.00 Uhr Treffpunkt für alle Hexen am Ochsen zum Hexenwecken

10.00 Uhr Stürmung der Schule

10.30 Uhr Stürmung der Kindertageseinrichtung

11.11 Uhr Stürmung des Rathauses mit Schlüsselübernahme

12.30 Uhr Aufführung des "Kleinen Bildungshauses" in der Brandenkopfhalle (mit Bewirtung)

19.00 Uhr Treffpunkt der Hexen in der Halle

20.01 Uhr Beginn des FC-Hexenballs

Fasentssamstag

10.00 Uhr Halle richten / für alle Hexen!!!

Mittags: Treffpunkt 12.30 Uhr im "Engel" (mit Besen) zum Umzug nach Niederwinden

Rückfahrt: 18.00 Uhr

Abends: Treffpunkt um 20.00 Uhr im "Engel". Wir fahren gemeinsam zu den Bühlersteiner Hexen nach Gutach (ohne Besen)



Giftzwerge Fischerbach e.V.

Langsam aber mit großen Schritten bewegen wir uns auf die *heiße Phase* zu!! Für dieses Wochenende und die kommende Fasnachts-Woche haben wir das für euch:

KW 4+5

Samstag, 30.01.16

Haslach Gischt-Geist Hexen

Treffpunkt: 20.00 Uhr Stadthalle Haslach

Sonntag, 31.01.16

Umzug Eulenzunft Seelbach (Bus)

Treffpunkt: 11.45 Uhr Gasthaus Engel

Abfahrt: 12.00 Uhr

Rückfahrt: 17.00 Uhr

Mittwoch, 03.02.16

Westernparty, Senwig Hexen Hausach

Treffpunkt: 20.00 Uhr an der Stadthalle

Donnerstag, 04.02.16

Hexenwecken, Schul-, Kiga- und Rathausstürmung

Treffpunkt: 07.00 Uhr am Gasthaus Ochsen

Donnerstag, 04.02.16

FC-Hexen-Ball

Treffpunkt: 20.00 Uhr Foyer Brandenkopfhalle

Freitag, 05.02.16

Schenkenzell (Bus)

Treffpunkt: 19.30 Uhr Gasthaus Engel

Abfahrt: 19.45 Uhr

Rückfahrt: 01.00 Uhr

Samstag, 06.02.16

Gizig Rufe (Arbeitseinsatz)

Treffpunkt: Infos folgen

Beginn: 10.30 Uhr

Samstag, 06.02.16

Umzug Narrenzunft Halbmeil (Zug)

Treffpunkt: 13.10 Uhr am Haslach Bahnhof

Abfahrt: 13.25 Uhr (Zugfahrt)

Treffpunkt: 14.45 Uhr Umzugsaufstellung

Sonntag, 07.02.16

Umzug Narrenzunft Hausach (Wagen)

Treffpunkt: 13.00 Uhr Umzugsaufstellung

Auf eure Teilnahme freut sich die Vorstandschaft



VdK-Ortsverband Fischerbach

Mitgliederversammlung und Vortrag

Vorsorgevollmacht + Patientenverfügung

Der Sozialverband VdK Ortsverband Haslach lädt seine Mitglieder ganz herzlich zur diesjährigen Mitgliederversammlung und einem Vortrag zum Thema "Vorsorgevollmacht & Patientenverfügung" ein.

Die Mitgliederversammlung findet am am 30. Januar 2016 um 17:30 Uhr im Schulungsraum des Mehrgenerationenhauses (Sandhaasstraße, 77716 Haslach) statt.

Tagesordnung:

- Begrüßung
- Geschäftsbericht
- Kassenbericht
- Revisionsbericht
- Entlastung
- Wünsche und Anträge
- Vortrag von der Frauenvertreterin des Kreisverbandes zum Thema "Patientenverfügung und Vorsorgevollmacht"
- Neujahrsempfang mit Ehrung langjähriger Mitglieder und gemeinsamen Essen. Musikalisch wird das gemütliche Beisammensein durch Konrad Grießbaum und Eduard Neumaier begleitet.

Für die Organisation benötigen wir eine Rückmeldung bis zum 25. Januar unter der Rufnummer 07832/8474.

Hofstetten



Nachrichten der Gemeinde Hofstetten. Verantwortlich für den amtlichen Teil: Bürgermeister Henry Heller

Herausgeber: Gemeinde Hofstetten · Telefon 07832 9129-0 · Telefax 07832 9129-20 · gemeinde@hofstetten.com · www.hofstetten.com

Stadt/Gemeinde	Wahlkreis (Nummer und Name)
77716 Hofstetten	50 Lahr

Öffentliche Bekanntmachung über das Recht auf Einsicht in das Wählerverzeichnis und die Erteilung von Wahlscheinen für die Landtagswahl am 13. März 2016

1. Das **Wählerverzeichnis** zur Wahl des Landtags von Baden-Württemberg für die **Gemeinde 77716 Hofstetten** wird in der Zeit vom **Montag, 22. Februar bis Freitag, 26. Februar 2016** während der **allgemeinen Öffnungszeiten im Rathaus Hofstetten, Hauptstraße 5, Bürgerbüro (rollstuhlgerichtet) für Wahlberechtigte zur Einsichtnahme bereitgehalten**. Jeder Wahlberechtigte kann die Richtigkeit und Vollständigkeit der zu seiner Person im Wählerverzeichnis eingetragenen Daten überprüfen. Sofern ein Wahlberechtigter die Richtigkeit und Vollständigkeit der Daten von anderen im Wählerverzeichnis eingetragenen Personen überprüfen will, hat er Tatsachen glaubhaft zu machen, aus denen sich eine Unrichtigkeit oder Unvollständigkeit des Wählerverzeichnisses ergeben kann. Die Daten von Wahlberechtigten, für die im Melderegister eine Auskunftssperre nach § 51 Absatz 1 bis 4 des Bundesmeldegesetzes besteht, dürfen nicht eingesehen und überprüft werden.

Das Wählerverzeichnis wird im automatisierten Verfahren geführt. Die Einsichtnahme ist durch ein Datensichtgerät möglich.

Wählen kann nur, wer in das Wählerverzeichnis eingetragen ist oder einen Wahlschein hat.

2. Wahlberechtigte, die das Wählerverzeichnis für unrichtig oder unvollständig halten, können während der o. g. Einsichtsfrist, spätestens **am 26. Februar 2016 bis 13.00 Uhr, beim Bürgermeisteramt der Gemeinde 77716 Hofstetten, Bürgerbüro, Hauptstraße 5**, Einspruch einlegen. Der Einspruch kann schriftlich oder durch Erklärung zur Niederschrift eingelegt werden. Der Einspruch kann schriftlich oder durch Erklärung zur Niederschrift eingelegt werden.

3. Wahlberechtigte, die in das Wählerverzeichnis eingetragen sind, erhalten bis spätestens **21. Februar 2016** eine **Wahlbenachrichtigung**. Wer keine Wahlbenachrichtigung erhalten hat, aber glaubt, wahlberechtigt zu sein, muss Einspruch gegen das Wählerverzeichnis einlegen, wenn er nicht Gefahr laufen will, dass er sein Wahlrecht nicht ausüben kann.

Wahlberechtigte, die nur auf Antrag in das Wählerverzeichnis eingetragen werden und die bereits einen Wahlschein und Briefwahlunterlagen beantragt haben, erhalten keine Wahlbenachrichtigung.

4. Wer einen Wahlschein hat, kann an der Wahl im Wahlkreis **50 Lahr** durch **Stimmabgabe** in einem beliebigen **Wahlraum (Wahlbezirk)** dieses Wahlkreises oder durch **Briefwahl** teilnehmen.
5. **Einen Wahlschein erhält auf Antrag**
 - 5.1 ein in das Wählerverzeichnis **eingetragener** Wahlberechtigter,

- 5.2 ein **nicht** in das Wählerverzeichnis **eingetragener** Wahlberechtigter,
- 5.2.1 wenn er/sie nachweist, dass er/sie ohne sein/ihr Verschulden
- die Antragsfrist für die Aufnahme in das Wählerverzeichnis (21. Februar 2016) oder
 - die Einspruchsfrist gegen das Wählerverzeichnis (26. Februar 2016) oder
 - die Beschwerdefrist gegen die Einspruchsentscheidung (zwei Tage nach Zustellung) versäumt hat,
- 5.2.2 wenn sein/ihr Recht auf Teilnahme an der Wahl erst nach Ablauf der in Ziffer 5.2.1 genannten Fristen entstanden ist, oder
- 5.2.3 wenn sein/ihr Wahlrecht im Einspruchs- oder Beschwerdeverfahren festgestellt und die Feststellung erst nach Abschluss des Wählerverzeichnisses dem Bürgermeister bekannt geworden ist.

Wahlscheine können von in das Wählerverzeichnis eingetragenen Wahlberechtigten bis zum **11. März 2016, 18:00 Uhr**, beim Bürgermeisteramt schriftlich, mündlich (nicht fernmündlich) oder elektronisch beantragt werden. Im Falle nachweislich plötzlicher Erkrankung, die ein Aufsuchen des Wahlraums nicht oder nur unter nicht zumutbaren Schwierigkeiten möglich macht, kann der Antrag noch bis zum **Wahltag, 15:00 Uhr** gestellt werden.

Versichert ein Wahlberechtigter glaubhaft, dass ihm der beantragte Wahlschein nicht zugegangen ist, kann ihm bis zum 12. März 2016, 12:00 Uhr, ein neuer Wahlschein erteilt werden.

Nicht in das Wählerverzeichnis eingetragene Wahlberechtigte können aus den in Ziff. 5.2.1 bis 5.2.3 genannten Gründen den Antrag auf Erteilung eines Wahlscheins noch bis zum Wahltag, 15:00 Uhr, stellen.

Wer den Antrag für einen anderen stellt, muss durch Vorlage einer **schriftlichen Vollmacht** nachweisen, dass er/sie dazu berechtigt ist. Ein behinderter Wahlberechtigter kann sich bei der Antragstellung der Hilfe einer anderen Person bedienen.

6. Mit dem Wahlschein erhält der Wahlberechtigte
- einen amtlichen Stimmzettel des Wahlkreises,
 - einen amtlichen blauen Stimmzettelumschlag und
 - einen amtlichen hellroten Wahlbriefumschlag (versehen mit der Anschrift, an die der Wahlbrief zurückzusenden ist).

Die Abholung der Unterlagen für einen anderen ist nur möglich, wenn die Empfangsberechtigung durch schriftliche Vollmacht nachgewiesen wird.

Der Wahlberechtigte, der seine Briefwahlunterlagen beim Bürgermeisteramt selbst in Empfang nimmt, kann an Ort und Stelle die Briefwahl ausüben.

Wer durch Briefwahl wählt, kennzeichnet **persönlich** den Stimmzettel, legt ihn in den amtlichen (blauen) Stimmzettelumschlag für die Briefwahl und klebt diesen zu, unterschreibt die auf dem Wahlschein vorgedruckte Versicherung an Eides statt zur Briefwahl unter Angabe von Ort und Tag, steckt den zugeklebten Stimmzettelumschlag und den unterschriebenen Wahlschein einzeln in den amtlichen (hellroten) Wahlbriefumschlag, verschließt diesen und sendet ihn auf dem Postwege oder auf andere Weise so rechtzeitig an die auf dem Wahlbriefumschlag angegebene Stelle, dass er spätestens am Wahltag (13. März 2016) bis 18:00 Uhr dort eingeht. Die Wahlbriefe werden innerhalb der Bundesrepublik Deutschland ohne besondere Versendungsform ausschließlich von der Deutschen Post AG unentgeltlich befördert. Die Wahlbriefe können auch bei der auf dem Wahlbrief angegebenen Stelle abgegeben werden.

Wahlberechtigte, die nicht lesen können oder durch körperliche Beeinträchtigung gehindert sind, ihre Stimme allein abzugeben, können sich der Hilfe einer anderen Person bedienen. Die Hilfsperson muss das 16. Lebensjahr vollendet haben. Diese muss dann die Versicherung an Eides statt zur Briefwahl unterzeichnen. Die Hilfsperson ist zur Geheimhaltung der Kenntnisse verpflichtet, die sie durch die Hilfeleistung erlangt hat.

Hofstetten, den 29. Januar 2016

Bürgermeisteramt



Henry Heller, Bürgermeister



**AMTLICHE
BEKANNT-
MACHUNGEN**

HOFSTETTEN

**Rathaus über Fasnacht
geschlossen!**

Über die närrischen Tage am **Schmutzigen Donnerstag**, 04.2.2016 nachmittags sowie am Montag, 08.02.2016 (**Rosenmontag**) und Dienstag, 09.02.2016, (**Fasnachtsdienstag**) ist das Rathaus geschlossen.

Wir wünschen Ihnen eine glückselige Fasent.

Narri, Narro

Ihr Rathaussteam

Hamberle-Umzug

Auch dieses Jahr findet am **Fasnachtssamstag, 06. Februar 2016, der Hamberleumzug statt.**

Abmarsch: 14.00 Uhr beim Rathaus.

Als Wegstrecke für den Umzug ist vorgesehen:

Rathaus - Hauptstraße - Unterdorf (Gasthaus

Linde, Kaltenbach) - Kreuzstraße bis Kindergarten - Eugen-Klaussner-Straße -

Unterdorf - Georg-Giesler-Straße - Bannmatt

- Hauptstraße (Drei Schneeballen) - Rathaus

Treffpunkt Hamberlemusiker:

13.45 Uhr im Proberaum

**Mitteilung für unsere
Grundsteuerzahler**

Hiermit möchten wir die Grundstückseigentümer darauf aufmerksam machen, dass am 15.02. die erste vierteljährliche Grundsteuerrate fällig wird. Grundstückseigner, welche sich für eine jährliche Zahlungsweise entschieden haben, sind von diesem Termin nicht betroffen. Deren Zahlungstermin ist der 01.07. des jeweiligen Jahres.

Bankverbindung:

Gemeindeverwaltung Hofstetten

Konto: 7189 BLZ: 664 515 48

IBAN: DE96 6645 1548 0000 0071 89

BIC: SOLADES1HAL

Öffentliche Bekanntmachung

Jahresabschluss des Zweckverbandes "Hochwasserschutz Raumschaft Haslach" zum 31.12.2014

Gemäß § 16 Abs. 3 Eigenbetriebesgesetz (EigBG) in Verbindung mit §§ 18 u. 20 des Gesetzes über kommunale Zusammenarbeit (GKZ) sowie § 95 Abs. 2 der Gemeindeordnung für Baden-Württemberg (GemO) hat die Versammlung am 14. Januar 2016 in öffentlicher Sitzung den Jahresabschluss und den Lagebericht zum 31.12.2014 des Zweckverbandes „Hochwasserschutz Raumschaft Haslach“ wie folgt festgestellt:

1. Feststellung des Jahresabschlusses

1.1	Bilanzsumme	11.449.121,19 €
1.1.1	davon entfallen auf der Aktivseite auf das Anlagevermögen das Umlaufvermögen die Rechnungsabgrenzungsposten	11.189.138,67 € 259.982,52 € 0,00 €
1.1.2	davon entfallen auf der Passivseite auf das Eigenkapital die Rückstellungen die Beiträge, Ertrags- und Kapitalzuschüsse die Verbindlichkeiten die Rechnungsabgrenzungsposten	2.159.100,95 € 0,00 € 7.727.146,72 € 1.462.111,24 € 100.762,28 €
1.2	Jahresgewinn / Jahresverlust	- 18.411,56 €
1.2.1	Summe Erträge	81.318,94 €
1.2.2	Summe Aufwendungen	99.730,50 €

2. Jahresfehlbetrag

Der Jahresfehlbetrag mit 18.411,56 € wird in das Wirtschaftsjahr 2015 vorgezogen.

3. Entlastung der Betriebsleitung

Die Betriebsleitung wird entlastet.

4. Ortsübliche Bekanntmachung und Auslegung

Der Jahresabschluss und der Lagebericht 2014 liegen gemäß § 16 Abs. 4 Satz 3 Eigenbetriebesgesetz Baden-Württemberg (EigBG) in der Zeit von 01. bis 15. Februar 2016 bei der Stadtverwaltung Haslach – Kämmerei öffentlich aus.

Haslach, den 29. Januar 2016

Heinz Winkler

Bürgermeister und Verbandsvorsitzender



FUNDSACHEN

Auf dem Fundbüro wurde abgegeben

- 1 pinkfarbener Kinderhandschuh (Fleece)
- 1 Volant-Halbrock (Blumenmuster) mit Gummibund
- 1 schwarze Jacke (mit Schlüsselbund)
- 1 braune Mütze mit Bommel



KINDERGARTEN STERTALER HOFSTETTEN

Kindergarten Sterntaler

Narri - Narro!
 Der Kinderumzug beginnt am Schmutzigen um 14.30 Uhr vor dem Kindergarten.
 Zuerst sagen die Kindergartenkinder die Fastnachtssprüche auf und bekommen anschließend ihre Süßigkeiten.
 Danach sind die Schulkinder an der Reihe.
 Liebe Eltern helfen Sie mit, dass die Kinder während dem Umzug hinter den "Simsegräbeler" und der Narrenzunft bleiben. Die Aufsichtspflicht liegt bei Ihnen!
 Der Umzug löst sich vor dem Rathaus wieder auf.
 Gemeinsam werden wir wieder einen schönen Umzug erleben.
 Närrische Grüße aus dem Kindergarten Sterntaler



Ev. Kirchengemeinde HASLACH

- siehe Kirchenseite vor den gemeinsamen grünen Seiten-



KATH. PFARRGEMEINDE ST. ERHARD

Fasnacht - geänderte Öffnungszeiten im Pfarramt Haslach



Narri, Narro Ihr liebe Litt, au im Pfarrbüro isch Fasentszitt. Om Schmutzige hämmer nur vormidags uff, nomidags moche mir au mol oiner druff.

Vum Fasensfridig bis om Fasensdienstidig bleibt s'Büro sowieso gschlosse, aber om Aschermittwoch hämmer donn schließlich unser Bulver verschosse.

Uff Hochditsch: Ab Donnerstagnachmittag, 4. Februar bis einschl. Dienstag, 9. Februar bleibt das Pfarrbüro geschlosse.

Goethestraße 6, 77716 Haslach
 Telefon: 0 78 32 / 91 35-0
 Fax: 0 78 32 / 91 35-20
 E-Mail: info@kath-haslach.de
 Internet: www.kath-haslach.de

Bankverbindung:
 Katholische Kirchengemeinde Haslach
 Sparkasse Haslach-Zell
 IBAN: DE76 6645 1548 0000 6032 26
 BIC: SOLADE51HAL

Pfarrbüro – Öffnungszeiten:
 Mo. ganztägig geschlossen
 Di. 08.30-12.00 Uhr 14.00-17.00 Uhr
 Mi. 08.30-12.00 Uhr nachm. geschlossen
 Do. 08.30-12.00 Uhr 14.00-18.00 Uhr
 Fr. 08.30-12.00 Uhr nachm. geschlossen

Sekretärinnen:
 Isabella Dera, Claudia Treier

Kontaktadressen des Seelsorgeteams, Gottesdienstordnung und Mitteilungen der Seelsorgeeinheit Haslach siehe unter „Kirchliche Nachrichten Seelsorgeeinheit Haslach“



VEREINS-NACHRICHTEN

Redaktionsschlussänderung

Redaktionsschluss vorverlegt!
 Aufgrund des "Schmutzigen Donnerstags" am 04. Februar muss der Redaktionsschluss auf **Montag, 01. Februar, 16.00 Uhr** vorverlegt werden. Das Bürgerblatt erscheint ganz normal am Freitag, 05. Februar.



Altenwerk HOFSTETTEN

Mittwoch, 03. Febr. 2016
 Aufgrund des Todes unseres Vorstandmitgliedes Karl Scherer machen wir keine Fasnacht.

Mittwoch, 10. Febr. 2016
Aschermittwoch
 Kein Seniorentreff

Mittwoch, 17. Febr. 2016
 Liebe Seniorinnen und Senioren, wir laden Sie herzlich ein zu einer Kaffeestunde mit ehrendem Erinnern an unseren liebenswerten Karl Scherer.

Mittwoch, 24. Febr. 2016
 Kein Seniorentreff

Liebe Grüße aus Ihrem Seniorentreff



Alt-Steig Hexe e.v. HOFSTETTEN

Samstag, den 30.01. sind wir in Schweighausen zum Zunftabend der Geisenmeckeren eingeladen.

Abfahrt: 18:30 Uhr (Nachtumzug!)
 Hemfahrt: 2:00 Uhr

Sonntag, den 31.01
 Gugge-Openair von den Simsegräbeler
 Beginn: 14:00 Uhr unter der Gemeindehalle

Fasnachtswoche:
Mittwoch 03.02 Senwig Hexen Hausach
 Beginn: 20:11 Uhr

Schmutzige 04.02 Fasent im Dorf

Ab 9.00 Uhr Frühstück in der Gemeindehalle/ Schule und Rathaus stürmen/ Kindergartenumzug/ Lebenshilfe

Freitag 05.02 Bachdatscherfest / Hexenwecken

Buspenselverkehr: Abfahrtszeiten der örtlichen Presse entnehmen

Samstag 06.02 Zunftball Hofstetten
 Beginn: 20:11 Uhr

Sonntag 07.02 Umzug Bad Peterstal
 Abfahrt: 12:00 Uhr

Heimfahrt: 17:30 Uhr
Montag 08.02 Umzug Ottenheim

Abfahrt: 11:00 Uhr
 Heimfahrt: 17:30 Uhr

Dienstag 09.02 Kinderfasnacht/ Hexenverbrennung

14:00 Uhr: Beginn der Kinderfasnacht
 Zur Hexenverbrennung treffen wir uns um 18:00 Uhr beim Krämer Alex (Lindengarten).
 Eure Vorstandschaft



Katholische Frauengemeinschaft HOFSTETTEN

Frauenfasend 2016
 Freitag, den 29.01.2016, 19.00 Uhr im Eugen-Klaussner-Vereinheim

Motto: Bei Hofe - Der ganze Hofstaat feiert !

Bi de Frauefasend isch wieder mol ebbis los,

dieses Jahr feiere mir in einem Schloss !
 Der ganze Hofstaat muss do herhalte, alle sin närrisch, der König kann nix me verwalte.

Kumme als Prinze, Edelmann oder Henker,

Zofe, Burgfräulein oder Minnesänger.
 Die Hofnarre triebe au ihr Unwese,

die Mägd un Knechts sage: "So ebbis isch noch nie dogewese"!

Bi dem Spektakel brucht mer au was zum Esse, deshalb dien die Salate (oder was anders) nicht vergesse !

Mir freie uns gonz arg uf Euer Kumme, sunsch däte Ihr doch bloß daheim uffem Sofa rum lungere !!!

Narri - Narro

Einladung zum gemäßigten Fasten nach Hildegard von Bingen.

Die Katholische Frauengemeinschaft Hofstetten lädt zum gemäßigten Fasten ein.

Der Fastenkurs beginnt mit einem **Informationsabend** am **Donnerstag, den 11. 02. um 19.30 Uhr im Pfarrhaus in Hofstetten**. Hier werden wesentliche Inhalte besprochen, wie die Durchführung der Entlastungstage, den Ablauf der Fastenwoche sowie terminliche Vereinbarungen. Die **weiteren Treffen sind am 14.; 17.; 19.02.2016**.

Das **gemeinsame Fastenbrechen** findet statt am **Sonntag, den 21.02.** Das abgestimmte Fastenprogramm nach Hildegard von Bingen beinhaltet eine reduzierte Kost mit Dinkel und Gemüse mit entsprechenden stoffwechsellagernden Gewürzen. In dieser Woche ist es möglich, seinen Leib, die Seele und seinen Geist wieder in ein heilsames Gleichgewicht zu bringen.

Verbindliche Anmeldung unter Angabe der Telefonnummer bis Freitag, 05.02. bei Rosa Lehmann, Tel.-Nr. 07832 4576.

Mindestteilnehmerzahl: 8 Personen



KSV HOFSTETTEN RINGEN

Luca Megerle Baden-Württembergischer Meister

Am letzten Wochenende fanden in Apenweier die diesjährigen Baden-Württembergischen Meisterschaften der Junioren in beiden Stilarten statt. Dabei konnte sich Luca Megerle im freien Stil in einem starken Teilnehmerfeld durchsetzen und sich den 1. Platz sichern. Etwas an Glück fehlte es dagegen unseren Greco-Athleten. So mussten sich Dominik Wölfle und Luca Lauble in der starken 66 Kg Klasse durch etwas Ring- und Los-Pech mit den Plätzen sieben und elf begnügen. Ähnliches Schicksal erlitt Julian Neumaier, der sich leider nach zwei Auftaktsiegen im Kampf gegen den späteren Turniersieger Ilja Klasner (ASV Schorn-dorf) derart verletzte, dass er das Turnier nicht mehr fortsetzen konnte. Am Ende stand für ihn der 4. Platz. Da jedoch Felix Lupfer in der Gewichtsklasse bis 96 Kg den 2. Platz erreichen konnte, gewannen unsere Jungs am Ende des Wettkampftages sogar die stilartübergreifende Vereinswertung.

Zunftball

Hofstetten
Gemeindehalle,
Partyzelt und Fasentswagen

06. Februar 2016

Beginn: 20:11 Uhr, Einlass: 19:00 Uhr



Alle Ergebnisse der KSV-Teilnehmer auf einen Blick:

- | | |
|------------------------------|-----------------|
| 1. Luca Megerle 66 Kg | Freistil |
| 2. Felix Lupfer 96 Kg | Gr.-röm. |
| 4. Julian Neumaier 84 Kg | Gr.-röm. |
| 7. Dominik Wölfle 66 Kg | Gr.-röm. |
| 11. Luca Lauble 66 Kg | Gr.-röm. |



Narrenzunft HOFSTETTEN e.V.

Narrenblättleverkauf

Am **Samstag 30.01.16** findet wieder unser Verkauf des Narrenblättle von Haus zu Haus statt.

Treffpunkt für Hästräger ist um 10:00 Uhr beim Narrenkeller.

Jedes Team soll einen Wagen mitbringen, in dem die Blättle transportiert werden können.

SCHNURREN

Am **Samstag 30.01.16** findet wieder in den Gasthäusern Drei Schneeballen und Linde das Schnurren statt.

Ab 20:00 Uhr sind alle Hofstetter recht herzlich eingeladen.

Wir freuen uns auf Euer kommen!

Gugge Open-Air 2016

Wie jedes Jahr findet am **Sonntag, 31.01.2016** bei der Gemeindehalle Hofstetten das Open-Air der Guggemusik Simsegräbsler statt. Los geht's ab 14 Uhr. Neben den Simsegräbslern wird dieses Jahr die Guggemusik Guggemusik Hexa-Heuler Freudenstadt die Bühne zum beben bringen. Wie immer ist für Speis und Trank ausreichend gesorgt und anschließend wird im Narrenkeller die mittlerweile schon legendäre After-Show-Party steigen.

Gugge-Openair

Hofstetten

31. Januar

2016

Unterhalb der Gemeindehalle

Beginn: 14:00 Uhr

Simsegräbsler

19 96

Hofstetten

Abfahrtszeiten

Mittwoch, 03.02.2016

Hexenball Senwig-Hexen Hausach
Abfahrt: 19:30 Uhr
Rückfahrt 01:00 Uhr

Freitag, 05.02.2016

Hexenball Schenken-Hexen
Abfahrt: 19:00 Uhr
Rückfahrt: 01:30 Uhr
Eure Vorstandschaft

Schmutziger Donnerstag 04.02.2016

Narrenfrühstück in der Gemeindehalle von 08:30 - 10:00 Uhr.

Die Bevölkerung ist hierzu herzlich willkommen. Unkostenbeitrag 6,- €/Person, Kinder ab 12 Jahre zahlen 3,- €/Person. Um 11:11 Uhr werden wir das Rathaus stürmen. Wir hoffen auch in diesem Jahr wieder auf kräftige Unterstützung aus der Bevölkerung.

Im Anschluss an den Kinderumzug wird in Hofstetten in folgenden Räumlichkeiten gefeiert:

- Narrenkeller
- Höhu-Wagen
- Bauwägele
- Zelt der Schatzsucherinnen bei der Gemeindehalle

Straßensperrung Hauptstraße (vor Rathaus)

Aufgrund der Straßenfasent am Schmutzigen Donnerstag, wird die Hauptstraße am Donnerstag, 04.02.2016 von 11:00 Uhr - 24:00 Uhr gesperrt sein.

Straßensperrung Hauptstraße (vor Rathaus) von Freitag, 05.02. 15:00 Uhr bis Sonntag, 07.02. 08:00 Uhr.

Aufgrund unseres Zunftballs steht das

Zelt dieses Jahr wieder auf der Hauptstraße direkt vor dem Rathaus. Daher ist die Hauptstraße in dem oben genannten Zeitraum gesperrt. Umleitung erfolgt über das Unterdorf. Somit ist vom 05.02. 15:00 bis 07.02. 08:00 Uhr im Unterdorf (Gasthaus Linde, Bäckerei Kaltenbach, Schlosserei Brosamer und ehem. Lebensmittelmarkt Volk) absolutes Halteverbot. Wir bitten die Bevölkerung um Verständnis.



**VdK-Ortsverband
Hofstetten**

Mitgliederversammlung und Vortrag

Vorsorgevollmacht + Patientenverfügung

Der Sozialverband VdK Ortsverband Haslach lädt seine Mitglieder ganz herzlich zur diesjährigen Mitgliederversammlung und einem Vortrag zum Thema "Vorsorgevollmacht & Patientenverfügung" ein.

Die Mitgliederversammlung findet am am 30. Januar 2016 um 17:30 Uhr im Schulungsraum des Mehrgenerationenhauses (Sandhaasstraße, 77716 Haslach) statt.

Tagesordnung:

- Begrüßung
- Geschäftsbericht
- Kassenbericht
- Revisionsbericht
- Entlastung
- Wünsche und Anträge
- Vortrag von der Frauenvertreterin des Kreisverbandes zum Thema "Patientenverfügung und Vorsorgevollmacht"
- Neujahrsempfang mit Ehrung langjähriger Mitglieder und gemeinsamen Essen. Musikalisch wird das gemütliche Beisammensein durch Konrad Griebbaum und Eduard Neumaier begleitet.

Für die Organisation benötigen wir eine Rückmeldung bis zum 25. Januar unter der Rufnummer 07832/8474.

Ende der Mitteilungen aus HOFSTETTEN

Mühlenbach



Nachrichten der Gemeinde Mühlenbach. Verantwortlich für den amtlichen Teil: Bürgermeister Karl Burger
Herausgeber: Gemeinde Mühlenbach · Telefon 07832 9118-0 · Telefax 07832 9118-20 · gemeinde@muehlenbach.de · www.muehlenbach.de



**AMTLICHE
BEKANNT-
MACHUNGEN
MÜHLENBACH**

2. Treffen des Asylhelferkreises in Mühlenbach

Im Rahmen der Anschlussunterbringung muss die Gemeinde Mühlenbach in den nächsten Tagen ca. 14 Flüchtlinge aufnehmen. Die Familien werden voraussichtlich aus Afghanistan, Syrien und Eritrea sein.

Gemeinderat und Verwaltung haben bereits im letzten Jahr gemeinsam beschlossen, in Mühlenbach einen Asylhelferkreis zu organisieren, welcher sich bereits einmal getroffen hat. Um die Integration der Flüchtlinge etwas zu erleichtern, suchen wir aufgeschlossene Kontaktpersonen mit sozialem Engagement, welche den Flüchtlingsfamilien bei Besorgungen oder Arztbesuchen hilfreich zur Seite stehen könnten.

Deshalb wird am
**Montag, dem 01. Februar 2016,
19.00 Uhr im Rathaus Mühlenbach,
Sitzungssaal** ein zweites Treffen des Asylhelferkreises stattfinden, um evtl. feste Ansprechpersonen/Paten für die jeweiligen Familien zu finden. Interessierte Bürgerinnen und Bürger und alle, welche bereits beim ersten Treffen ihre Bereitschaft zur Mithilfe signalisiert haben, sind herzlich willkommen!

Ihr
Karl Burger
Bürgermeister

Rathausöffnungszeiten über Fasnacht

Wir weisen darauf hin, dass die Dienstzeiten über Fasnacht wie folgt geregelt sind:

Am "Schmutzigen Donnerstag" ist das Rathaus bis 12.00 Uhr geöffnet. Anlässlich der Rathausstürmung durch die Narrenzunft ist am Nachmittag geschlossen.

Am Fasentsfreitag, 05.02, am Rosenmontag, 08.02 und Fasentsdienstag, 09.02.16 ist das Rathaus ganztägig geschlossen.

Ab Mittwoch, dem 10.02.2016 sind wir gerne wieder für Sie da!

Wir bitten um Beachtung und wünschen allen eine glückselige Fasent!
Narri, Narro
Ihr Rathausteam

Festsetzung der Grundsteuer für das Jahr 2016

1. Steuerfestsetzung

Die Grundsteuerhebesätze wurden vom Gemeinderat durch Haushaltssatzung vom 18. Januar 2016 festgesetzt auf

- 320 v.H. (Grundsteuer A: Land- u. Forstwirtschaft)
- 350 v.H. (Grundsteuer B)

Die Hebesätze sind gegenüber 2015 unverändert.

Für diejenigen Grundsteuerschuldner, die für das Kalenderjahr 2016 keinen schriftlichen Grundsteuerbescheid erhalten haben und bei gleichbleibenden Besteuerungsgrundlagen die gleiche Grundsteuer wie im Vorjahr zu entrichten haben, wird aufgrund von § 27 Abs.3 des Grundsteuergesetzes die Grundsteuer für das Kalenderjahr 2016 in derselben Höhe wie im Vorjahr durch öffentliche Bekanntmachung festgesetzt.

Für die Grundsteuerschuldner der Gemeinde Mühlenbach treten mit dem Tage der öffentlichen Bekanntmachung im "Bürgerblatt der Stadt Haslach und der Gemeinden Fischerbach, Hofstetten, Mühlenbach und Steinach" die gleichen Rechtswirkungen ein, wie wenn ihnen an diesem Tag ein schriftlicher Grundsteuerbescheid zugegangen wäre.

Dies gilt nicht, wenn Änderungen in der sachlichen oder persönlichen Steuerpflicht im Vorjahr eingetreten sind bzw. im lfd. Jahr eintreten. In diesen Fällen der Zurechnungsfortschreibung (Eigentumswechsel) oder bei Messbetragsänderungen erhält der Steuerschuldner einen schriftlichen Grundsteuerbescheid für das Jahr 2016 der für alle folgenden Jahre bis zum Ergehen eines neuen Bescheides gilt.

Auch bei einer Hebesatzänderung ergeht ein entsprechender schriftlicher Grundsteuerbescheid, der für alle folgenden Jahre bis zum Ergehen eines neuen Bescheides gilt.

2. Zahlungsaufforderung

Die Grundsteuerschuldner werden gebeten, die Grundsteuer für das Steuerjahr 2016 ohne besondere Aufforderung zu den Fälligkeitsterminen und mit den Beträgen, die sich aus dem letzten schriftlichen Grundsteuerbescheid vor Veröffentlichung dieser Bekanntgabe ergeben auf eines der in diesem Bescheid angegebenen Bankkonten der Gemeinde Mühlenbach zu überweisen oder einzuzahlen.

Falls der Steuerschuldner am Abbuchungsverfahren (SEPA-Lastschriftmandat) teilnimmt, werden die Beträge zum Fälligkeitstermin abgebucht.

Fälligkeitstermine:
15.2./15.5./15.8./15.11./Jahreszahler
1.7.2016

Fortsetzung Seite 40

Stadt/Gemeinde 77796 Mühlenbach	Wahlkreis (Nummer und Name) 50 Lahr
---	---

Öffentliche Bekanntmachung über das Recht auf Einsicht in das Wählerverzeichnis und die Erteilung von Wahlscheinen für die Landtagswahl am 13. März 2016

1. **Das Wählerverzeichnis** zur Wahl des Landtags von Baden-Württemberg für die

Gemeinde die Wahlbezirke der Gemeinde

77796 Mühlenbach

wird in der Zeit vom Montag, 22. Februar bis Freitag, 26. Februar 2016 während der allgemeinen Öffnungszeiten

Ort der Einsichtnahme

Rathaus Mühlenbach, Hauptstraße 24, Zimmer 3, 77796 Mühlenbach
(nicht barrierefrei!)

für Wahlberechtigte zur Einsichtnahme bereitgehalten. Jeder Wahlberechtigte kann die Richtigkeit und Vollständigkeit der zu seiner Person im Wählerverzeichnis eingetragenen Daten überprüfen. Sofern ein Wahlberechtigter die Richtigkeit und Vollständigkeit der Daten von anderen im Wählerverzeichnis eingetragenen Personen überprüfen will, hat er Tatsachen glaubhaft zu machen, aus denen sich eine Unrichtigkeit oder Unvollständigkeit des Wählerverzeichnisses ergeben kann. Die Daten von Wahlberechtigten, für die im Melderegister eine Auskunftssperre nach § 51 Absatz 1 bis 4 des Bundesmeldegesetzes besteht, dürfen nicht eingesehen und überprüft werden.

Das Wählerverzeichnis wird im automatisierten Verfahren geführt. Die Einsichtnahme ist durch ein Datensichtgerät möglich.

Wählen kann nur, wer in das Wählerverzeichnis eingetragen ist oder einen Wahlschein hat.

2. Wahlberechtigte, die das Wählerverzeichnis für unrichtig oder unvollständig halten, können während der o. g. Einsichtsfrist, spätestens

am **26. Februar 2016 bis**

Uhrzeit
12.30

Uhr, beim Bürgermeisteramt (Dienststelle, Gebäude, Zimmer)

77796 Mühlenbach, Hauptstraße 24, Zimmer 3

Einspruch einlegen.

Der Einspruch kann schriftlich oder durch Erklärung zur Niederschrift eingelegt werden.

3. Wahlberechtigte, die in das Wählerverzeichnis eingetragen sind, erhalten bis spätestens **21. Februar 2016** eine **Wahlbenachrichtigung**.

Wer keine Wahlbenachrichtigung erhalten hat, aber glaubt, wahlberechtigt zu sein, muss Einspruch gegen das Wählerverzeichnis einlegen, wenn er nicht Gefahr laufen will, dass er sein Wahlrecht nicht ausüben kann.

Wahlberechtigte, die nur auf Antrag in das Wählerverzeichnis eingetragen werden und die bereits einen Wahlschein und Briefwahlunterlagen beantragt haben, erhalten keine Wahlbenachrichtigung.

4. Wer einen Wahlschein hat, kann an der Wahl im Wahlkreis

(Nummer und Name)

50 Lahr

durch **Stimmabgabe** in einem beliebigen **Wahlraum (Wahlbezirk)** dieses Wahlkreises oder durch **Briefwahl** teilnehmen.

5. **Einen Wahlschein erhält auf Antrag**

- 5.1 ein in das Wählerverzeichnis **eingetragener** Wahlberechtigter,
- 5.2 ein **nicht** in das Wählerverzeichnis **eingetragener** Wahlberechtigter,
- 5.2.1 wenn er/sie nachweist, dass er/sie ohne sein/ihr Verschulden
 - die Antragsfrist für die Aufnahme in das Wählerverzeichnis (21. Februar 2016) oder
 - die Einspruchsfrist gegen das Wählerverzeichnis (26. Februar 2016) oder
 - die Beschwerdefrist gegen die Einspruchsentscheidung (zwei Tage nach Zustellung) versäumt hat,
- 5.2.2 wenn sein/ihr Recht auf Teilnahme an der Wahl erst nach Ablauf der in Ziffer 5.2.1 genannten Fristen entstanden ist, oder
- 5.2.3 wenn sein/ihr Wahlrecht im Einspruchs- oder Beschwerdeverfahren festgestellt und die Feststellung erst nach Abschluss des Wählerverzeichnisses dem Bürgermeister bekannt geworden ist.

Wahlscheine können von in das Wählerverzeichnis eingetragenen Wahlberechtigten bis zum **11. März 2016, 18:00 Uhr**, beim Bürgermeisteramt schriftlich, mündlich (nicht fernmündlich) oder elektronisch beantragt werden. Im Falle nachweislich plötzlicher Erkrankung, die ein Aufsuchen des Wahlraums nicht oder nur unter nicht zumutbaren Schwierigkeiten möglich macht, kann der Antrag noch bis zum **Wahltag, 15:00 Uhr** gestellt werden.

Versichert ein Wahlberechtigter glaubhaft, dass ihm der beantragte Wahlschein nicht zugegangen ist, kann ihm bis zum 12. März 2016, 12:00 Uhr, ein neuer Wahlschein erteilt werden.

Nicht in das Wählerverzeichnis eingetragene Wahlberechtigte können aus den in Ziff. 5.2.1 bis 5.2.3 genannten Gründen den Antrag auf Erteilung eines Wahlscheins noch bis zum Wahltag, 15:00 Uhr, stellen.

Wer den Antrag für einen anderen stellt, muss durch Vorlage einer **schriftlichen Vollmacht** nachweisen, dass er/sie dazu berechtigt ist. Ein behinderter Wahlberechtigter kann sich bei der Antragstellung der Hilfe einer anderen Person bedienen.

- 6. Mit dem Wahlschein erhält der Wahlberechtigte
 - einen amtlichen Stimmzettel des Wahlkreises,
 - einen amtlichen blauen Stimmzettelumschlag und
 - einen amtlichen hellroten Wahlbriefumschlag (versehen mit der Anschrift, an die der Wahlbrief zurückzusenden ist).

Die Abholung der Unterlagen für einen anderen ist nur möglich, wenn die Empfangsberechtigung durch schriftliche Vollmacht nachgewiesen wird.

Der Wahlberechtigte, der seine Briefwahlunterlagen beim Bürgermeisteramt selbst in Empfang nimmt, kann an Ort und Stelle die Briefwahl ausüben.

Wer durch Briefwahl wählt, kennzeichnet **persönlich** den Stimmzettel, legt ihn in den amtlichen (blauen) Stimmzettelumschlag für die Briefwahl und klebt diesen zu, unterschreibt die auf dem Wahlschein vorgedruckte Versicherung an Eides statt zur Briefwahl unter Angabe von Ort und Tag, steckt den zugeklebten Stimmzettelumschlag und den unterschriebenen Wahlschein einzeln in den amtlichen (hellroten) Wahlbriefumschlag, verschließt diesen und sendet ihn auf dem Postwege oder auf andere Weise so rechtzeitig an die auf dem Wahlbriefumschlag angegebene Stelle, dass er spätestens am Wahltag (13. März 2016) bis 18:00 Uhr dort eingeht.

Die Wahlbriefe werden innerhalb der Bundesrepublik Deutschland ohne besondere Versendungsform ausschließlich von der Deutschen Post AG unentgeltlich befördert.

Die Wahlbriefe können auch bei der auf dem Wahlbrief angegebenen Stelle abgegeben werden.

Wahlberechtigte, die nicht lesen können oder durch körperliche Beeinträchtigung gehindert sind, ihre Stimme allein abzugeben, können sich der Hilfe einer anderen Person bedienen. Die Hilfsperson muss das 16. Lebensjahr vollendet haben. Diese muss dann die Versicherung an Eides statt zur Briefwahl unterzeichnen. Die Hilfsperson ist zur Geheimhaltung der Kenntnisse verpflichtet, die sie durch die Hilfeleistung erlangt hat.

Ort, Datum
Mühlenbach, den 29. Januar 2016

Bürgermeisteramt

Karl Burger, Bürgermeister

3. Rechtsbehelfsbelehrung

Gegen diese durch öffentliche Bekanntmachung bewirkte Grundsteuerfestsetzung kann innerhalb eines Monats nach dieser öffentlichen Bekanntgabe Widerspruch erhoben werden. Der Widerspruch ist beim Bürgermeisteramt Mühlenbach, Hauptstr.24, 77796 Mühlenbach oder beim Landratsamt Ortenaukreis, Badstr.20, 77652 Offenburg, schriftlich oder zur Niederschrift einzulegen.

Hinweis:

Bei Änderungen in der sachlichen oder persönlichen Steuerpflicht ergeht ein entsprechender schriftlicher Grundsteueränderungsbescheid.
Mühlenbach, 29.Januar 2016
Karl Burger, Bürgermeister

Auszahlung der Besamungszulage für das Jahr 2015

Wichtig für Landwirte!

Die Gemeinde Mühlenbach gewährt für die Haltung und Zucht von Rindern eine jährliche Besamungszulage. Maßgebend für die Förderung ist die Anzahl der Geburten vom 1.1.2015 - 31.12.2015. Die Auszahlung erfolgt rückwirkend für die Geburten im Jahr 2015.

Als Nachweis für die Rinderhalter ist das Bestandsregister der **HIT-Liste** (Ausdruck/Kopie) des LKV Baden-Württemberg **des Jahres 2015** vorzulegen.

Für die Förderung werden im Jahr 2015 von der Gemeinde Mittel in Höhe von 10.000 € zur Verfügung gestellt. Der Betrag ist gedeckelt, d.h. die tatsächliche Höhe der Förderung pro Geburt kann erst ermittelt werden, wenn die Gesamtzahl aller beantragten und nachgewiesenen Geburten vorliegt.

Anträge sind ab **sofort bis spätestens 15. Februar 2016** bei der Gemeinde, (Gemeindekasse) unter Vorlage der HIT-Liste 2015 zu stellen.

Auskünfte erhalten Sie bei der Gemeindekasse Tel.07832/911814.

Das Antragsformular ist auf dem Rathaus erhältlich und es wird auf der Homepage **www.muehlenbach.de** ("RATHAUS" - "Formulare/Anträge" oder rechts oben unter "suchen" Stichwort eingeben "Besamungskosten") zum Download bereitgestellt.



**GEMEINDEBÜCHEREI
MÜHLENBACH**

**Gemeindebücherei
geschlossen!**

Die Gemeindebücherei ist am "Schmutzigen Donnerstag", 04.02.2016 und am Faschnachtsdienstag, dem 09.02.2016 geschlossen.

Ich wünsche allen ein paar fröhliche und närrische Tage.

Maria Neumaier, Gemeindebücherei



**ABFALL-
BESEITIGUNG**

Montag, 01.02.2016 - Samstag, 06.02.2016
keine Abfuhr!



**Ev. Kirchen-
gemeinde
HASLACH**

- siehe Kirchenseite vor den
gemeinsamen grünen Seiten-



**KATH. PFARRGEMEINDE
ST. AFRA**

Kath. Kirche Mühlenbach

Kerzensegnung

Am Samstag, 30. Januar 2016 werden im Gottesdienst um 19.00 Uhr Kerzen gesegnet.

Bitte legen Sie die Kerzen auf den Tisch vor der Kommunionbank.

Segnung des Agathabrottes

Am Samstag, 30. Januar 2016 wird im Gottesdienst um 19.00 Uhr Brot gesegnet.

Bitte legen Sie das Brot auf den Tisch vor der Kommunionbank.

**Probe für den Familiengottesdienst
am Fastnachtssonntag**

Die Narrenzunft und der Familiengottesdienstkreis laden zur Probe am Freitag, 05.02.2016 um 15.00 Uhr in die Kirche in Mühlenbach ein.

Info: Angelika Müller Tel. 1024

**Familiengottesdienst am Fastnachts-
sonntag**

Am Fastnachtssonntag, den 7. Februar 2016 findet um 10.15 Uhr ein Familiengottesdienst statt. Die Kinder dürfen, wie in den Vorjahren, zu diesem Gottesdienst verkleidet und kostümiert kommen. Herzlich eingeladen ist auch die Narrenzunft mit dem Elferrat, den Hästrägern, die Rabenhexen sowie die Kaffeetanten. Bitte beachten Sie aber, dass während des Gottesdienstes die Masken abgesetzt werden müssen.

Das Pfarrbüro ist am Donnerstag, 4. Februar und am Dienstag, 9. Februar 2016 geschlossen.

Hauptstraße 17, 77796 Mühlenbach
Telefon: 0 78 32 / 22 33
Fax: 0 78 32 / 97 83 36
E-Mail:
pfarrbuero.muehlenbach@kath-haslach.de
Internet: www.kath-haslach.de

Bankverbindung:

Katholische Kirchengemeinde Haslach
Sparkasse Haslach-Zell
IBAN: DE76 6645 1548 0000 6032 26
BIC: SOLADES1HAL

Pfarrbüro – Öffnungszeiten:

Di. 09.00-11.00 Uhr
Do. 16.00-18.00 Uhr

Sekretärin: Hannelore Schwendemann

**Kontaktadressen des Seelsorgeteams,
Gottesdienstordnung und Mitteilungen der Seelsorgeeinheit Haslach siehe unter „Kirchliche Nachrichten Seelsorgeeinheit Haslach“**



**VEREINS-
NACHRICHTEN**



**Guggenmusik
MÜHLENBACH**

Bumm Bättsch Ball

Es ist wieder so weit, die fünfte Jahreszeit rückt näher und auch wir die Guggenmusik "Blächnmechaniger" wollen dies feiern.

Nach einer gelungenen Premiere im letzten Jahr steigt auch dieses Jahr wieder der grandiose Bumm-Bättsch-Ball am Faschnachtsmontag, den 08.02.2016, in und um der Gemeindehalle in Mühlenbach.

Die Partyband "Happy Melody" aus Freiburg sorgt in der Halle für Stimmung und zwischendurch wird das Publikum durch Guggenmusik und Showtänze so richtig eingeheizt.

Im Partyzelt vor der Halle glüht die Tanzfläche durch Non-Stop DJ-Musik mit Rock, Pop, Electro und fetzigem Schlager.

Für das richtige Feeling sorgen auch extra große Theken und Special-Bar.

Los geht's um 19:30 Uhr in der Gemeindehalle Mühlenbach.



Hallo Guggemusiker,
hier noch der Ablaufplan für die Fasents-
woche.

Mittwoch, 3. Februar
19.00 Uhr Probe in der Kirche für den Fa-
sentssonntag
Anschließend geht's nach Hausach zu
den Senwig Hexen zum Ball "Krawall im
Stall".

Donnerstag, 4. Februar
Ab 8.00 Uhr Frühstück im Biersepp, um
9.00 Uhr geht's los zur Kindergarten- und
Schulstürmung, usw.

Freitag, 5. Februar
Dachsennacht in Bühl
Abfahrt: 19.30 Uhr im Dorf
Bis dann



**Hallo
Kaffeetanten!**

**Stola um und Hütchen auf, so gehen
wir zum Kaffeeschmaus!**

Wir treffen uns am "Schmutzigen Don-
nerstag" um 14.00 Uhr am Rathaus.
Nach der Rathausstürmung gehen wir ins
Gasthaus "Biersepp" zum Kaffeef-
schmaus.

Am Fasnachtssonntag besuchen wir ge-
meinsam die Narrenmesse und am Fa-
sachtssonntag laufen wir, wie immer,
beim Umzug mit.
Anschließend geht's zum "Närrischen
Kaffeeklatsch" in das Gasthaus "Och-
sen".
Eure Kaffeetante



**Katholische
Frauengemeinschaft
MÜHLENBACH**

Auszeitnachmittag

Ein Nachmittag für uns und etwas zur Ru-
he kommen, das möchten wir mit einem
"Auszeitnachmittag" im **HAUS LA VER-
NA** auf dem Abtsberg in Gengenbach.
Sr. Stefanie wird uns durch diesen Nach-
mittag begleiten der unter dem Thema
"Jahr der Barmherzigkeit" steht.
Er findet am **Mittwoch, 17. 02.2016**
von 14.00 bis 17.00 statt.
Info und Anmeldung: Annemarie Buch-
holz Tel. 8533

Herzliche Einladung an a l l e Frauen
(Mitglieder und Nichtmitglieder)
kfd Mühlenbach



**Narrenzunft
Mühlenbach e.V.**

An alle Narreblättle-Verkäufer,
am Samstag, 29. Januar findet ab 9.30
Uhr die Ausgabe der Narrenblättle in der
NZ-Küche statt.

Fasentdienstag

Wer hat Lust unser Programm nach dem
Umzug mitzugestalten? Ihr dürft gerne
einen Tanz vorführen, einen Sketch ein-
studieren, Witze erzählen oder eine an-
dere Idee mitbringen. Bitte meldet euch
bis Sonntag, 07.02.16 bei Janett Paepke
(015161134329) oder Stefan Schmieder
(01703414820).

**Schmutziger Dunschtig - 04. Februar
2016**

Die Rathausstürmung findet dieses Jahr
wieder nachmittags statt.
Beginn ist um 14.00 Uhr vor dem Rat-
haus. Dazu möchten wir die ganze Bevöl-
kerung einladen und freuen uns auf
zahlreiche Zuschauer, die das Geschehen
verfolgen.

Wie jedes Jahr findet am **Schmutzige
Dunschtig** das **Gizzig - Rufe** der Schul-
undKindergartenkinder statt. Los geht's
nach der Schlüsselübergabe (ca. 15Uhr).
Die **Kindergartenkinder** laufen in die-
sem Jahr durch die Gartenstraße. Treff-
punkt Kindergarten. Die **Schulkinder**
beginnen vor dem Rathaus und laufen
durch's Unterdorf (Hauptstr. 1-23) und
durch die Untere und Obere Hausmatt.

Täfele-Kinder gesucht!

Wer hat Lust an unserem Umzug am Fa-
sentdienstag ein Täfele unserer Gast-
zünfte zu tragen? Ihr könnt euch bei
Anja Schwab (Tel.: 1834) melden.

Veranstaltungen und Treffpunkte

Schmutziger, 04.02.16

Kindergarten- & Schulstürmung

Treffpunkt: 9.15 Uhr Biersepp

Rathausstürmung

Treffpunkt: 14.00 Uhr Halle

Fasentfreitag, 05.02.16

Fackelumzug NZ Kruttstumpe Schuttern

Abfahrt: 17 Uhr Biersepp

Fasentsamstag, 06.02.16

Umzug der NZ Halbmeil

Abfahrt: 13.30 Uhr Biersepp

Rückfahrt: 20.00 Uhr

Fasentsonntag, 07.02.16

10.15 Uhr Narrenmesse

Umzug der NZ Haslach

Abfahrt: 13.00 Uhr Biersepp

Fasentmontag, 08.02.16

11.11 Uhr Elfimess im "Ochsen"

19.30 Uhr Bumm-Bätsch-Ball der Blächme-
choniger in der Gemeindehalle

Fasentdienstag, 09.02.16

11.11 Uhr Elfimess im "Biersepp?"

14.00 Uhr Umzug durch's Dorf

Narrenverbrennung

Treffpunkt: 19.30 Uhr Rathaus

Aschermittwoch, 10.02.16

9.30 Uhr Großes Aufräumen



**Raben-Hexen
MÜHLENBACH e.V.**

Hallo Hexen,
am Samstag gehen wir zusammen zum Lumpenball Reloaded der Gischt-Geist-Hexen und des Sportvereins Haslach in der Stadthalle in Haslach. Treffpunkt ist um 20.00 Uhr an der Stadthalle in Haslach.
Liebe Grüße, Sabrina

Hallo Hexen,
am **Mittwoch, den 03.02.16** gehen wir zusammen zu der Ultimativen Westernparty der Senwig Hexen nach Hausach. Treffpunkt ist um 20.00 Uhr an der Halle in Hausach.

Am **Donnerstag, den 04.02.16** holen wir die Kinder im Kindergarten und der Schule in Mühlenbach an und gehen anschließend in die Gemeindehalle. Treffpunkt ist um 9.00 Uhr am Biersepp in Mühlenbach. Um 13.00 Uhr erfolgt die Rathausstürmung.

Am **Freitag, den 05.02.16** sind wir zum Nachtumzug der Kruttstumpe in Schuttern eingeladen. Abfahrt ist um 17.30 Uhr am Sportplatz in Mühlenbach. Beginn des Umzuges ist 19.00 Uhr

Am **Samstag, den 06.02.16** fahren wir zum Umzug der Wettelbrunner Bächle-Gnome nach Staufen. Abfahrt ist um 11.30 Uhr am Sportplatz in Mühlenbach. Anschließend sind wir bei den Bühlersteiner Hexen in Gutach eingeladen. Abfahrt ist um 20.00 Uhr am Sportplatz in Mühlenbach.

Am **Sonntag, den 07.02.16** ist um 10.00 Uhr die Narrenkirche in Mühlenbach. Treffpunkt vor der Kirche. Anschließend gehen wir zum großen Fasentsumzug nach Haslach.

Am **Montag, den 08.02.16** fahren wir zum Umzug der Fasenzunft Odne nach Ottenheim. Abfahrt ist um 11.00 Uhr am Sportplatz in Mühlenbach. Am Abend gehen wir zum Bumm Bätsch Ball in die Gemeindehalle nach Mühlenbach.

Am **Dienstag, den 09.02.16** ist unser Umzug in Mühlenbach. Anschließend ist in der Gemeindehalle die Kinderfasent. Danach gehen wir zu den Ruhmattenschimmel nach Bollenbach um dort das Schimmelfinale zu feiern. Am Abend, gegen 19.30 Uhr findet dann das traditionelle Narrenverbrennen statt.

Auf eine schöne und närrische Zeit mit euch, liebe Grüße
Sabrina



**Ski-Club e.V.
MÜHLENBACH**

Skitagesfahrt

unsere diesjährige Tagesfahrt ins Montafon (Silvretta Nova) findet am **13.02.2016** statt.

Abfahrt: **4:15 Uhr** in Mühlenbach am Rathaus oder **4:20 Uhr** in Haslach/Grafenstraße

Kosten für Mitglieder (Fahrt inkl. Liftkarte)
Erwachsene: 58,00 €
Senioren: (1951 + älter) 54,00 €
Junioren: (1999/98/97) 48,00 €
Kinder: (2000 + jünger) 36,00 €

Kosten für Nichtmitglieder (Fahrt inkl. Liftkarte)
Erwachsene: 68,00 €
Senioren: (1951 + älter) 64,00 €
Junioren: (1999/98/97) 58,00 €
Kinder: (2000 + jünger) 46,00 €

Anmeldung bei Anton Prinzbach unter Tel. 078324233 ab 17:00 Uhr oder fam.prinzbach@gmx.de

3-tägige Skiausfahrt nach Sölden vom 04.03.-06.03.16

Der Skiclub Mühlenbach wird sich an dem Skiwochenende mit Messmer Reisen anschließen.

Busfahrt, 2x Übernachtung mit Halbpension im 3 Sterne Hotel in Vent pro Person: 259,00 € zuzgl. Skipass

Anmeldung bei Anton Prinzbach unter Tel. 078324233 ab 17:00 Uhr oder fam.prinzbach@gmx.de



**Sportverein
Mühlenbach 1951 e.V.**

Info Clubheim!!! Info Clubheim!!
Das SVM-Clubheim ist ab **Mittwoch 03.02.16 ab 17.00 Uhr wieder geöffnet.**

Schmutzige Dunschdig ab 16 Uhr Hemdglunker-Homperliparty
Freitag ab 17.00 Uhr geöffnet
Samstag ab 14.30 Uhr (SKY - Bundesliga)
Fasentsundig ab 14.30 Uhr

Glückselige Fasent wünschen
Ina & Felix

**Pizzeria - Clubheim
SV Mühlenbach**

Deutsch-italienische Küche
Hagsbach 1a · Mühlenbach
Telefon 078 32 / 14 29

Liebe Gäste,

Narri - Narro

d' Fasnet isch wieder do

Des Clubheim hett

**ab Mittwoch den 3.2.16
wieder uff** (ab 17 Uhr)

Und **am schmutzige**

Dunnerschtig mache ma einer

Druff zur **Hemdglunker-
Homperliparty ab 16.00 Uhr**

Wir freuen uns auf Euch/SIE
Familie Volpe und Team



**Trachtenkapelle
„Harmonie“ e.V.
MÜHLENBACH**

**Musikerball 2016
Fasnachtsontag**

Auf geht's am Fasnachtsontag, den 7. Februar 2016 zum diesjährigen **Musikerball** in der Gemeindehalle in Mühlenbach. In diesem Jahr sorgt die Liveband **NIGHT KINGS DUO** in der Halle mit Tanzmusik für eine tolle Stimmung. Auch ist wieder mit DJ's im Partyzelt sicherlich für jeden die passende Musik dabei. Freut Euch ebenso auf verschiedene Tanzeinlagen auf der Bühne und die Guggenmusik "Blächmechoner".



Lasst uns zusammen die Halle und das Partyzelt so richtig einheizen. Für eine super Stimmung ist garantiert!
Beginn 20:00 Uhr
Einlass ab 16 Jahren (Ausweiskontrolle)
**Auf einen unvergesslichen Abend freut sich die
Trachtenkapelle Mühlenbach**



Voranzeige:

Altpapiersammlung der Trachtenkapelle am 23. April 2016

Die Bevölkerung von Mühlenbach möchten wir auf unsere diesjährige Altpapiersammlung hinweisen. Wir würden uns freuen, wenn Sie alle wieder kräftig Papier sammeln und danken Ihnen schon heute für Ihre Unterstützung.
Ihre Trachtenkapelle Mühlenbach



Trachtenverein MÜHLENBACH e.V.

Termine

Montag, 01.02.2016, 20:00 Uhr

Probe Erw.-gruppe

Montag, 15.02.2016, 20:00 Uhr

Probe Erw.-gruppe

Freitag, 19.02.2016, 20:00 Uhr

Mitgliederversammlung

Mitgliederversammlung

Schon heute möchten wir zu unserer Mitgliederversammlung am Freitag, 19.02.2015 um 20:00 Uhr herzlich einladen.



VdK-Ortsverband Mühlenbach

Mitgliederversammlung und Vortrag

Vorsorgevollmacht + Patientenverfügung

Der Sozialverband VdK Ortsverband Haslach lädt seine Mitglieder ganz herzlich zur diesjährigen Mitgliederversammlung und einem Vortrag zum Thema "Vorsorgevollmacht & Patientenverfügung" ein.

Die Mitgliederversammlung findet am am 30. Januar 2016 um 17:30 Uhr im Schulungsraum des Mehrgenerationenhauses (Sandhaasstraße, 77716 Haslach) statt.

Tagesordnung:

- Begrüßung
- Geschäftsbericht
- Kassenbericht
- Revisionsbericht
- Entlastung
- Wünsche und Anträge
- Vortrag von der Frauenvertreterin des Kreisverbandes zum Thema "Patientenverfügung und Vorsorgevollmacht"
- Neujahrsempfang mit Ehrung langjähriger Mitglieder und gemeinsamen Essen. Musikalisch wird das gemütliche Beisammensein durch Konrad Griebbaum und Eduard Neumaier begleitet.

Für die Organisation benötigen wir eine Rückmeldung bis zum 25. Januar unter der Rufnummer 07832/8474.

Steinach



Nachrichten der Gemeinde Steinach. Verantwortlich für den amtlichen Teil: Bürgermeister Frank Edlmann

Herausgeber: Gemeinde Steinach · Telefon 07832 9198-0 · Telefax 07832 9198-20 · info@steinach.de · www.steinach.de



Öffentliche Gemeinderatssitzung

Am kommenden Montag, 1. Februar 2016, findet um 19:00 Uhr im Sitzungszimmer des Rathauses in Steinach eine öffentliche Gemeinderatssitzung statt, zu der die Bevölkerung freundlichst eingeladen ist.

Tagesordnung:

1. Frageviertelstunde nach § 33 Abs. 4 GemO (Zuhörer)
2. Bekanntgabe der in nichtöffentlicher Sitzung gefassten Beschlüsse
3. Baugesuche
 - a) Im Gansacker 4, Steinach, Flst. Nr. 3831/13
Neubau eines Firmengebäudes mit Betriebsleiterwohnung
 - b) Im Gansacker 6, Steinach, Flst. Nr. 3831/12
Neubau eines Betriebsgebäudes mit Produktions-, Lager-, Büro- und Sozialräumen
 - c) Katzenmatt 15, Steinach, Flst. Nr. 4125
Errichtung eines Schuppens (Antrag auf Befreiung)
 - d) Langbrunnen 28, Welschensteinach, Flst. Nr. 331
Erweiterung der Küche der Rad- und Wanderherberge mit Kühlraum, WC und Umkleieraum (Bauabschnitt 1) sowie Anbau einer WC-Anlage mit Kellerraum an die Rad- und Wanderherberge und Anbau eines Wintergartens auf die Terrasse (Bauabschnitt 2)
- Beratung und Beschlussfassung

4. Änderung des Bebauungsplanes "Breite" der Stadt Haslach
- Beteiligung als Nachbargemeinde
- Beratung und Beschlussfassung
5. 2. Änderung der Satzung über die Regelung des Marktverkehrs "Marktordnung"
- Beratung und Beschlussfassung
6. Einbringung des Haushaltsplanentwurfs für das Haushaltsjahr 2016
- Beratung und Beschlussfassung
7. Nutzung Haus der Vereine und Jugend
- Beratung und Beschlussfassung

8. Annahme von Spenden durch die Gemeinde Steinach
- Beratung und Beschlussfassung
9. Erklärung über den Verzicht auf ein Vorkaufsrecht
10. Anfragen nach § 24 Abs. 4 GemO (Gemeinderäte)
11. Bekanntgaben der Gemeindeverwaltung

Mit freundlichen Grüßen

Frank Edlmann, Bürgermeister

Narri Narro

Änderung der Öffnungszeiten der Verwaltung über die „nährischen Tage“

Am Schmutzigen Donnerstag, 4. Februar 2016, ist das Rathaus geschlossen.

Am Freitag, 5. Februar 2016, gelten die üblichen Sprechzeiten von 08.00 Uhr bis 14.00 Uhr.

Fasent-Montag, 08.02.2016, und -Dienstag, 09.02.2016, ist das Rathaus geschlossen.

Ab Aschermittwoch, 10. Februar 2016, sind wir zu den üblichen Öffnungszeiten wieder für Sie da.

Wir bitten um Beachtung und wünschen der gesamten Bevölkerung eine glückselige Fasent.

Bürgermeisteramt Steinach

Öffentliche Bekanntmachung über das Recht auf Einsicht in das Wählerverzeichnis und die Erteilung von Wahlscheinen für die Landtagswahl am 13. März 2016

1. **Das Wählerverzeichnis** zur Wahl des Landtags von Baden-Württemberg für die Gemeinde Steinach **wird in der Zeit vom Montag, 22. Februar bis Freitag, 26. Februar 2016 während der allgemeinen Öffnungszeiten im Rathaus Steinach, Kirchstraße 4, 77790 Steinach, Einwohnermeldeamt (Einsichtnahme rollstuhlgerecht) für Wahlberechtigte zur Einsichtnahme bereitgehalten.** Jeder Wahlberechtigte kann die Richtigkeit und Vollständigkeit der zu seiner Person im Wählerverzeichnis eingetragenen Daten überprüfen. Sofern ein Wahlberechtigter die Richtigkeit und Vollständigkeit der Daten von anderen im Wählerverzeichnis eingetragenen Personen überprüfen will, hat er Tatsachen glaubhaft zu machen, aus denen sich eine Unrichtigkeit oder Unvollständigkeit des Wählerverzeichnisses ergeben kann. Die Daten von Wahlberechtigten, für die im Melderegister eine Auskunftssperre nach § 51 Absatz 1 bis 4 des Bundesmeldegesetzes besteht, dürfen nicht eingesehen und überprüft werden.
Das Wählerverzeichnis wird im automatisierten Verfahren geführt.
Wählen kann nur, wer in das Wählerverzeichnis eingetragen ist oder einen Wahlschein hat.
2. Wahlberechtigte, die das Wählerverzeichnis für unrichtig oder unvollständig halten, können während der o. g. Einsichtsfrist, spätestens **am 26. Februar 2016 bis 14.00 Uhr, beim Bürgermeisteramt der Gemeinde Steinach, Einwohnermeldeamt, Zimmer 8, Kirchstraße 4, 77790 Steinach**, Einspruch einlegen. Der Einspruch kann schriftlich oder durch Erklärung zur Niederschrift eingelegt werden.
3. Wahlberechtigte, die in das Wählerverzeichnis eingetragen sind, erhalten bis spätestens **21. Februar 2016 eine Wahlbenachrichtigung.**
Wer keine Wahlbenachrichtigung erhalten hat, aber glaubt, wahlberechtigt zu sein, muss Einspruch gegen das Wählerverzeichnis einlegen, wenn er nicht Gefahr laufen will, dass er sein Wahlrecht nicht ausüben kann.
Wahlberechtigte, die nur auf Antrag in das Wählerverzeichnis eingetragen werden und die bereits einen Wahlschein und Briefwahlunterlagen beantragt haben, erhalten keine Wahlbenachrichtigung.
4. Wer einen Wahlschein hat, kann an der Wahl im Wahlkreis **50 Lahr** durch **Stimmabgabe** in einem beliebigen **Wahlraum (Wahlbezirk)** dieses Wahlkreises oder durch **Briefwahl** teilnehmen.
5. **Einen Wahlschein erhält auf Antrag**
 - 5.1 ein in das Wählerverzeichnis **eingetragener** Wahlberechtigter,
 - 5.2 ein **nicht** in das Wählerverzeichnis **eingetragener** Wahlberechtigter,
 - 5.2.1 wenn er/sie nachweist, dass er/sie ohne sein/ihr Verschulden
 - die Antragsfrist für die Aufnahme in das Wählerverzeichnis (21. Februar 2016) oder
 - die Einspruchsfrist gegen das Wählerverzeichnis (26. Februar 2016) oder
 - die Beschwerdefrist gegen die Einspruchsentscheidung (zwei Tage nach Zustellung) versäumt hat,
 - 5.2.2 wenn sein/ihr Recht auf Teilnahme an der Wahl erst nach Ablauf der in Ziffer 5.2.1 genannten Fristen entstanden ist, oder
 - 5.2.3 wenn sein/ihr Wahlrecht im Einspruchs- oder Beschwerdeverfahren festgestellt und die Feststellung erst nach Abschluss des Wählerverzeichnisses dem Bürgermeister bekannt geworden ist.

Wahlscheine können von in das Wählerverzeichnis eingetragenen Wahlberechtigten bis zum **11. März 2016, 18:00 Uhr**, beim Bürgermeisteramt schriftlich, mündlich (nicht fernmündlich) oder elektronisch beantragt werden. Im Falle nachweislich plötzlicher Erkrankung, die ein Aufsuchen des Wahlraums nicht oder nur unter nicht zumutbaren Schwierigkeiten möglich macht, kann der Antrag noch bis zum **Wahltag, 15:00 Uhr** gestellt werden.

Versichert ein Wahlberechtigter glaubhaft, dass ihm der beantragte Wahlschein nicht zugegangen ist, kann ihm bis zum 12. März 2016, 12:00 Uhr, ein neuer Wahlschein erteilt werden.

Nicht in das Wählerverzeichnis eingetragene Wahlberechtigte können aus den in Ziff. 5.2.1 bis 5.2.3 genannten Gründen den Antrag auf Erteilung eines Wahlscheins noch bis zum Wahltag, 15:00 Uhr, stellen.

Wer den Antrag für einen anderen stellt, muss durch Vorlage einer **schriftlichen Vollmacht** nachweisen, dass er/sie dazu berechtigt ist. Ein behinderter Wahlberechtigter kann sich bei der Antragstellung der Hilfe einer anderen Person bedienen.

6. Mit dem Wahlschein erhält der Wahlberechtigte
- einen amtlichen Stimmzettel des Wahlkreises,
 - einen amtlichen blauen Stimmzettelumschlag und
 - einen amtlichen hellroten Wahlbriefumschlag
(versehen mit der Anschrift, an die der Wahlbrief zurückzusenden ist).

Die Abholung der Unterlagen für einen anderen ist nur möglich, wenn die Empfangsberechtigung durch schriftliche Vollmacht nachgewiesen wird.

Der Wahlberechtigte, der seine Briefwahlunterlagen beim Bürgermeisteramt selbst in Empfang nimmt, kann an Ort und Stelle die Briefwahl ausüben.

Wer durch Briefwahl wählt, kennzeichnet **persönlich** den Stimmzettel, legt ihn in den amtlichen (blauen) Stimmzettelumschlag für die Briefwahl und klebt diesen zu, unterschreibt die auf dem Wahlschein vorgedruckte Versicherung an Eides statt zur Briefwahl unter Angabe von Ort und Tag, steckt den zugeklebten Stimmzettelumschlag und den unterschriebenen Wahlschein einzeln in den amtlichen (hellroten) Wahlbriefumschlag, verschließt diesen und sendet ihn auf dem Postwege oder auf andere Weise so rechtzeitig an die auf dem Wahlbriefumschlag angegebene Stelle, dass er spätestens am Wahltag (13. März 2016) bis 18:00 Uhr dort eingeht. Die Wahlbriefe werden innerhalb der Bundesrepublik Deutschland ohne besondere Versendungsform ausschließlich von **der Deutschen Post AG** unentgeltlich befördert.

Die Wahlbriefe können auch bei der auf dem Wahlbrief angegebenen Stelle abgegeben werden.

Wahlberechtigte, die nicht lesen können oder durch körperliche Beeinträchtigung gehindert sind, ihre Stimme allein abzugeben, können sich der Hilfe einer anderen Person bedienen. Die Hilfsperson muss das 16. Lebensjahr vollendet haben. Diese muss dann die Versicherung an Eides statt zur Briefwahl unterzeichnen. Die Hilfsperson ist zur Geheimhaltung der Kenntnisse verpflichtet, die sie durch die Hilfeleistung erlangt hat.

Steinach, 29. Januar 2016

Bürgermeisteramt



Frank Edlmann
Bürgermeister

Hausnummerierung

Im Februar verteilen die Amtsboten der Gemeinde die Wahlbenachrichtigungen für die Landtagswahl. Insbesondere in Welschensteinach war die Zustellung in der Vergangenheit teilweise erschwert.

Wir verweisen daher auf § 126 Baugesetzbuch und erinnern daran, dass jedes bebaute Grundstück mit einer zugeordneten Hausnummer zu versehen ist. Bitte bringen Sie die Hausnummernschilder so an, dass sie von der Straße aus, nach der das Anwesen nummeriert ist, gut sichtbar und lesbar sind.

Vielen Dank.

Verunreinigung durch Hunde

Hundehalterinnen und Hundehalter haben dafür Sorge zu tragen, dass der Hund seine Notdurft nicht auf öffentlichen Straßen und Gehwegen, auf Privatgrundstücken oder in Grün- und Erholungsanlagen verrichtet. Dennoch dort abgelegter Hundekot ist **unverzüglich** zu beseitigen und in den dafür vorgesehenen Hundetoiletten zu entsorgen.

Insbesondere ist zurzeit der Fußweg entlang des Mühlbachs (Nahe Allmendhalle) betroffen.

Hinweis an alle Fahrradfahrer/innen

Bitte beachten Sie folgende Regelungen:

- Endet der Radweg und muss der Radfahrer seine Fahrt auf der Fahrbahn fortsetzen, so gilt nicht die Regel "rechts vor links", sondern der Radfahrer muss warten!

Insbesondere in Welschensteinach, im Bereich Radweg - Untertal, kam es zu Zwischenfällen.

- Mopeds dürfen grundsätzlich nicht auf Radwegen fahren!
(Ausnahme: Der Radweg ist speziell durch ein Schild dafür gekennzeichnet.)

- Nur Kinder unter 10 Jahren dürfen den Gehweg mit dem Fahrrad nutzen. Alle anderen müssen auf der Straße fahren.

- Ein Fahrrad muss ein funktionierendes Licht haben.

Öffentliche Bekanntmachung

Jahresabschluss des Zweckverbandes "Hochwasserschutz Raumschaft Haslach" zum 31.12.2014

Gemäß § 16 Abs. 3 Eigenbetriebsgesetz (EigBG) in Verbindung mit §§ 18 u. 20 des Gesetzes über kommunale Zusammenarbeit (GKZ) sowie § 95 Abs. 2 der Gemeindeordnung für Baden-Württemberg (GemO) hat die Verbandsversammlung am 14. Januar 2016 in öffentlicher Sitzung den Jahresabschluss und den Lagebericht zum 31.12.2014 des Zweckverbandes „Hochwasserschutz Raumschaft Haslach“ wie folgt festgestellt:

1. Feststellung des Jahresabschlusses

1.1	Bilanzsumme	11.449.121,19 €
1.1.1	davon entfallen auf der Aktivseite auf das Anlagevermögen das Umlaufvermögen die Rechnungsabgrenzungsposten	11.189.138,67 € 259.982,52 € 0,00 €
1.1.2	davon entfallen auf der Passivseite auf das Eigenkapital die Rückstellungen die Beiträge, Ertrags- und Kapitalzuschüsse die Verbindlichkeiten die Rechnungsabgrenzungsposten	2.159.100,95 € 0,00 € 7.727.146,72 € 1.462.111,24 € 100.762,28 €
1.2	Jahresgewinn / Jahresverlust	- 18.411,56 €
1.2.1	Summe Erträge	81.318,94 €
1.2.2	Summe Aufwendungen	99.730,50 €

2. Jahresfehlbetrag

Der Jahresfehlbetrag mit 18.411,56 € wird in das Wirtschaftsjahr 2015 vorge tragen.

3. Entlastung der Betriebsleitung

Die Betriebsleitung wird entlastet.

4. Ortsübliche Bekanntmachung und Auslegung

Der Jahresabschluss und der Lagebericht 2014 liegen gemäß § 16 Abs. 4 Satz 3 Eigenbetriebsgesetz Baden-Württemberg (EigBG) in der Zeit von 01. bis 15. Februar 2016 bei der Stadtverwaltung Haslach – Kämmerei öffentlich aus.

Haslach, den 29. Januar 2016



Heinz Winkler
Bürgermeister und Verbandsvorsitzender

Flüchtlingstreff im Haus der Vereine

Wir führen jeden **ersten Dienstag**, im Monat, **ab 16.00 Uhr**, erstmals **am 02.02.2016** im Jugendraum im Haus der Vereine einen Flüchtlingstreff durch.

Hierzu laden wir die Bevölkerung ein, einfach mal vorbeizuschauen. Arbeitskreis Flüchtlinge

Spenden für Flüchtlinge

Wir nehmen demnächst weitere Flüchtlinge in die Bauernschänke auf. Für die Einrichtung von 2 Wohnungen benötigen wir noch 2 Matratzen mit 1,0 m auf 1,90 m, 2 Matratzen mit 0,90 m auf 1,90 m, 1 Etagenbett für Kinder und einen großen Kleiderschrank. Weiter benötigen wir noch ein Bettgestell mit 0,90 m auf 2,00 m, einen Kühlschrank mit Gefrierfach sowie Koch- und Essgeschirr.

Meldungen bitte an Herrn Knosp, Tel. 9198-12. Im voraus vielen Dank.

Arbeitskreis Flüchtlinge

Im Namen der Menschen aus Nigeria, Afghanistan, Pakistan, Eritrea, Syrien, dem Irak oder Albanien sagt der Arbeitskreis Flüchtlinge allen, die sich in irgendeiner Weise engagieren, ein herzliches "Danke schön".

Ob Kleider- Spielzeug- oder andere Sachspenden, Begleitung zu Arztbesuchen, Angebot von Deutschkursen, Mitnahme in Vereine oder einfach der freundliche Gruß, es kommt an.

Besonderen Dank an Xaver Halter für die schnelle und unkomplizierte Ausstattung aller Wohncontainer mit Teppichboden. Die Flüchtlinge, vor allem die kleinen Kinder, haben sich sehr gefreut. Allen ein herzliches Vergelt's Gott.



ABFALL-BESEITIGUNG

Graue Tonne (2-wöchig)

Welschensteinach: Donnerstag, 11.02.2016

Steinach: Dienstag, 02.02.2016

Grüne Tonne (3-wöchig)

Welschensteinach: Freitag, 05.02.2016

Steinach: Freitag, 19.01.2016

Gelbe Säcke (2-wöchig)

Steinach und Welschensteinach: Montag, 01.02.2016

Tierkörperbeseitigungsanstalt:

Protec - Orsingen, Tel. 07774/93390, Fax.07774/9339-33



FUNDSACHEN

- Mountainbike "Cube"



AUS DEN SCHULEN

Grundschule Steinach

"Unterrichtszeiten" am "Schmutzigen Donnerstag" - 04.02.2016

Am "Schmutzigen Donnerstag" beginnt der "Unterricht" für alle Klassen in **Steinach um 8.30 Uhr** und in **Welschensteinach um 8.40 Uhr**.

In Welschensteinach stürmen die Bachdatscher gegen 10.00 Uhr die Schule. Um 11.00 Uhr endet der Unterricht. Anschließend findet das "Gizzig-Riefe" im Dorf in gewohnter Weise statt.

In Steinach treffen sich die Grundschüler um 8.30 Uhr gleich in der Turnhalle und melden sich beim jeweiligen Klassenlehrer. Die Schüler dürfen kostümiert kommen. Das Mitbringen und Streuen von Konfetti und das Sprühen mit Haarspray - Farben und "Sprühlufschlangen" ist jedoch verboten. Verschiedene Klassen, Gruppen und Schüler werden närrische Vorführungen und Beiträge vorbereiten, die sie der närrischen Schülerschar in der Turnhalle darbieten.

Interessierte Eltern sind zu dieser Veranstaltung herzlich eingeladen. Das närrische Programm ist gegen 10.00 Uhr beendet und das Schulhaus wird durch die Narrenzunft geräumt. Damit endet an diesem Tag der "Unterricht" und somit auch die Aufsichtspflicht der Schule. Eltern, die an diesem Tag vor und/oder nach der Veranstaltung für Ihr Kind im Rahmen der "Verlässlichen Grundschule" unbedingt eine Betreuung brauchen und dies bei der Abfrage (Elternbrief) der Schule noch nicht mitgeteilt haben, werden gebeten, den Betreuungsbedarf bei der Schulleitung umgehend zu melden.

Ab 10.00 Uhr lädt der "Förderverein" Eltern und Kinder in Steinach in den Narrenkeller ein, wo wieder in gewohnter Weise bewirtet wird. Der Besuch dieser vom Förderverein angebotenen Veranstaltung ist freiwillig. Sollte Ihr Kind diese Veranstaltung besuchen, so sind Sie nicht die Schule und der Förderverein - für die Aufsicht ihres Kindes verantwortlich! Die Schüler, die in den Außenbezirken (Lachen, Niederbach, Wanglig, Oberbach) wohnen, werden ab 10.00 Uhr durch Herrn Gass, Frau Singler oder Frau

Feger (Gemeindebus) nach Hause gefahren. Falls Ihr Kind noch länger im Dorf bleiben darf, sprechen Sie sich bitte mit dem Gemeindebusfahrer ab. Der Unterricht nach den Fastnachtsferien beginnt am Montag, 15. Februar 2016 nach Stundenplan.

Wir wünschen allen Schülern und Eltern eine "glückselige Fasend" Lehrerkollegium und Schulleitung der Georg-Schöner-Schule



KATH. PFARRGEMEINDEN HL. KREUZ STEINACH ST. PETER UND PAUL WELSCHENSTEINACH

Fasnacht - geänderte Öffnungszeiten im Pfarramt Haslach



Narri, Narro Ihr liebe Litt, au im Pfarrbüro isch Fasentszitt.

Om Schmutzige hämmer nur vormidags uff, nomidags moche mir au mol oiner druff.

Vum Fasendsfridig bis om Fasendsdien-schdig bleibt s'Büro sowieso gschlosse, aber om Aschermittwoch hämmer donn schließlich unser Bulver verschosse.

Uff Hochditsch: Ab Donnerstagnachmit-tag, 4. Februar bis einschl. Dienstag, 9. Februar bleibt das Pfarrbüro geschlossen.

Gemeinsam durch die Fastenzeit

In der diesjährigen Fastenzeit laden wir Sie ein, den "Geistlichen Übungsweg" zum Thema:

Dein Reich komme! Unsere Hoffnung und unsere Sendung - im Spiegel des "Vaterunser"

gemeinsam zu gehen, um den geistlichen Reichtum, der im "Gebet des Herrn", dem Vaterunser liegt, zu vertiefen. Der Geistliche Übungsweg ist ein Begleitheft zur Fastenzeit mit Meditationen für jeden Tag.

Die Besinnungen bieten Gedankenanstöße, um in den Glauben tiefer hineinzuwachsen.

Der Meditationskreis Steinach freut sich auf Sie!

Wir treffen uns an sechs Abenden, immer freitags, erstmals am Freitag, 12. Februar, um 19 Uhr im Pfarrheim in Steinach.

Hauptstraße 51, 77790 Steinach
 Telefon: 0 78 32 / 22 05
 Fax: 0 78 32 / 22 09
 E-Mail:
 pfarrbuero.steinach@kath-haslach.de
 Internet: www.kath-haslach.de

Bankverbindung:

Katholische Kirchengemeinde Haslach
 Sparkasse Haslach-Zell
 IBAN: DE76 6645 1548 0000 6032 26
 BIC: SOLADES1HAL

Pfarrbüro – Öffnungszeiten:

Mo. 14.30-16.30 Uhr
 Di. 09.30-12.00 Uhr
 Do. 14.00-17.30 Uhr
 Fr. 09.30-12.00 Uhr

Sekretärin: Sigrid Obert

**Kontaktadressen des Seelsorgeteams,
 Gottesdienstordnung und Mitteilungen
 der Seelsorgeeinheit Haslach siehe
 unter „Kirchliche Nachrichten
 Seelsorgeeinheit Haslach“**



**Ev. Kirchengemeinde
 HASLACH**

- siehe Kirchenseite vor den
 gemeinsamen grünen Seiten-



**VEREINS-
 NACHRICHTEN**

Redaktionsschlussänderung

Aufgrund des "Schmutzigen Donnerstags" am 04. Februar, wird der Redaktionsschluss auf **Montag, 01. Februar, 16.00 Uhr** vorverlegt.
 Das Bürgerblatt erscheint, wie gewohnt, am Freitag, 05. Februar.

**Belegungen der Sporthallen
 über d'Fasent**

Belegung der Allmendhalle Welschensteinach

Von **Dienstag, 2. Februar 2016**, bis einschließlich **Mittwoch, 10. Februar 2016**, steht die Allmendhalle wegen den Fasent-Veranstaltungen der Bachdatscherzunft Welschensteinach dem Vereinssport nicht zur Verfügung.

Belegung der Turn- und Festhalle Steinach

Wegen den Fasent-Veranstaltungen der Narrenzunft Steinach muss der Hallensport auch in der Turn- und Festhalle Steinach von **Donnerstag, 4. Februar 2016**, bis **Mittwoch, 10. Februar 2016**, leider ausfallen!
 Wir bitten um Ihr Verständnis.
 Gemeindeverwaltung Steinach



**Altenwerk
 STEINACH**

Einladung zur Seniorenfasent

Humor ist der Senf des Lebens. Er macht ein Stückchen Brot zum Leibgericht.

Wer ihn nicht selbst besitzt, hamstert ihn vergebens. Man hat ihn, oder hat ihn nicht.

(Fred Endrikat)

Am kommenden **Donnerstag, den 4. Februar**, findet ab 14.30 Uhr im Pfarrsaal der närrische Seniorentreff statt, zu dem alle Seniorinnen und Senioren herzlich eingeladen sind.

Henry Diener wird uns musikalisch unterhalten. Der Eintritt ist frei.

Alle dürfen kommen, keiner wird kontrolliert.

Frohe Stimmung, heitere Weisen werden hier serviert.

Einen Koffer voller Witze - ob sie alt sind oder neu -

darf ein jeder gerne öffnen,

guter Witz macht sorgenfrei.

Ihr Altenwerk



**Bachdatscher-Zunft e.V.
 Welschensteinach**

Hallo Bachdatscher,
 folgende Termine stehen an:

Freitag, 29.01.2016

Speckmockelzunft Bösinggen / Hinfahrt 19 Uhr

Samstag, 30.01.2016

Zeltaufbau ab 10 Uhr, abends Schnurren in Welschensteinach

Dienstag, 02.02.2016

Aufbau Bachdatscherfest lt. Arbeitsplan

Mittwoch, 03.02.2016

Aufbau Bachdatscherfest lt. Arbeitsplan

Donnerstag, 04.02.2016

Schule stürmen, anschließend Kinderumzug, abends Hausball im Narrenkeller
 Zum Schule stürmen treffen wir uns ab 9.30 Uhr im Narrenkeller.

Freitag, 05.02.2016

Aufbau Bachdatscherfest lt. Arbeitsplan

Freitag, 05.02.2016

19.11 Uhr - Großes Bachdatscherfest

Samstag, 06.02.2016

Zeltabbau / Aufbau Kinderfasent lt. Arbeitsplan

Samstag Abend

Fackelumzug NZ D'r Oberwindemer Spitzbue Oberwinden (Halle, Beizen, Narrendorf), Abfahrtszeit wird noch bekannt gegeben.

Sonntag, 07.02.2016

14.00 Uhr - Fasentumzug in Hausach. Abfahrt des Busses wird noch bekannt gegeben.

Montag, 08.02.2016

Kinderfasent in der Allmendhalle

Dienstag, 09.02.2016

Elfmess ins Wilde, abends 18 Uhr Narroverbrennung

Mittwoch, 10.02.2016

Dorf entzieren und Fischessen
 Sämtliche Infos zu unseren Veranstaltungen findet Ihr auch auf unserer Homepage www.bachdatscher.de

Ankündigung Abbuchung Mitgliedsbeiträge

Am **01.02.2016** werden wir die aktiven und passiven Mitgliedsbeiträge einziehen. Bitte sorgt für entsprechende Kontodeckung.

Arbeitspläne

Die Arbeitspläne können auf der Homepage heruntergeladen werden. Sonstige Infos findet Ihr ebenfalls auf unserer Homepage.

Information für die Eltern der Grundschüler zum Ablauf am Schmutzigen

Donnerstag

10.00 Uhr - Schule stürmen durch die Bachdatscher

11.00 Uhr - Schülerumzug und Gizzig-Rufen mit den Bachdatschern

11.45-12.30 - Uhr Mittagessen im Untertal bei Langholztransporte Vollmer

12.30 Uhr/13 Uhr - Gizzig-Rufen vom Dörfle bis ins Dorf

ca. 15.30 Uhr - Umzugsende beim Narrenkeller / Besuch im Kindergarten

bis 16 Uhr - Verteilung der restlichen Spenden an die Kinder, Abholung der Kinder durch die Eltern

Den Kindern braucht kein Essen und Trinken mitgegeben werden. Bereits am Vormittag erhalten sie ein Vesper und Getränke. Bitte geben Sie Ihren Kindern einen Beutel, Rucksack o.ä. für die Süßigkeiten mit, die sie an diesem Tag erhalten. Am besten geeignet ist ein Rucksack. Wichtig ist auch dem Wetter entsprechende Kleidung. Während des Umzugs kann es evtl. zu Verzögerungen im Ablauf kommen. Wir bitten um Verständnis, falls der Umzug erst etwas später beendet ist. Wer sich die Wartezeit verkürzen möchte, kann gern ab 13 Uhr beim "närrischen Kaffee" im Narrenkeller vorbeischauen.

Närrischer Kaffee am Schmutzigen in Welschensteinach



Im Narrenkeller der
Bachdatscherzunft

Am 04.02.2016 ab 13.00 Uhr

Für alle Eltern, Großeltern, usw.

Kaffee, Kuchen, Sekt

 **Landfrauen
Welschensteinach**

Die Landfrauen informieren ...
Am **Montag, 15.02.2016**, findet im Pfarrheim in Welschensteinach **um 19 Uhr** ein Bastelabend "basteln und malen mit Holzfiguren" statt. Es wird ein Materialkostenbeitrag von unserer Bastelleitung erhoben! Bitte um eine baldige Anmeldung, da die Plätze begrenzt sind.
Anmeldung nur vormittags bei Weber Christl, Tel. 8980
Die Landfrauen laden dazu herzlich ein.

 **Narrenzunft
Steinach e.V. seit 1898**

Kinderfasent
Hallo Kinder, am **Rosenmontag, 08.02.2016**, steigt wieder unsere Kinderfasent. Wie immer wird es eine Mini-Playback-Show geben.
Wenn Ihr einen Auftritt machen wollt, meldet Euch bitte bis Samstag, **30.01.2016**, bei Antje Wörner unter Tel.-Nr. 67750 an.
Auch die beliebte Spielstrasse wird es wieder geben und die Kinderschmincke wartet auf Euch. Bringt Eltern und Großeltern mit und erlebt einen schönen Nachmittag von und mit Kindern in unserer Halle! Die Halle ist ab 14 Uhr geöffnet.

Schnurren am Samstag, 30.01.2016
Morgen Abend wird in Welschensteinach wieder geschnurrt! Dieser alte Brauch gehört zur traditionellen Welschensteinacher Fasent und lockt jedes Jahr viele Gäste in die Wirtschaften. Ab 19.30 Uhr ziehen 5 Schnurrgruppen durch den Ort und kehren im "Wilden Mann", im "Räucherstüble", im Clubhaus und im Kleintierzuchttheim ein. Es werden Geschichten und Mißgeschicke des vergangenen Jahres vorgetragen. Man darf gespannt sein, was sich im Ort alles zugetragen hat. Auf jeden Fall werden die Lachsmuskeln strapaziert.
Die Bevölkerung und Feriengäste sind herzlich eingeladen einen gemütlichen lustigen Abend zu verbringen.

ACHTUNG!!! ACHTUNG!!! ACHTUNG!!! BUSPENDEL FAHRPLÄNE BACHDATSCHERFEST
Die Fahrpläne für den kostenlosen Buspendelverkehr findet ihr auf unserer Homepage unter www.bachdatscher.de -> Service -> Downloads. Erfahrungsgemäß sind die Busse zwischen 21 Uhr und 22 Uhr sehr gut genutzt, wir empfehlen daher auch frühere Busse zu nutzen!
Gruß
Der Narrenrat

 **Katholische
Frauengemeinschaft
STEINACH**

Narri - Narro, ihr liebe Litt,
jetzt isch die fünfti Johreszitt!
So schnell war d'Fasend noch selte do,
mir hen jo kaum Zitt zum Usruhe g'ho.
De Frauetreff ladet alli närrische Wibslitt i:
om **Mendig, om 1. Februar** bi uns debi zu si.
Mir wünsche uns, dass om Fasendobe jedi mol lacht
bi uns in de "Theater-Nacht".
Mir feue uns druff, un selli wo mitmoche au,
des git om Mendig e richtige tolle Schau.
Also, um siebeni fonge mir o un hoffe es sin alli do!
Mir lade alli herzlich i
des närrische Team vun d' kfd

 **Kreuzbühler Felsenhexen
Steinach 2005 e.V.**

Letztes Wochenend vor der Hauptfasnacht sieht wie folgt aus:
Freitag, 29.01.2016
Schartenberghexen Bühl/Eisental
19.00 Uhr, 15. "Eisendaler Strossefasnet"
Abfahrt 19.30 Uhr, Rückfahrt 2.00 Uhr
Samstag, 30.01.2016
NZ Geisberger Geisemeckerer Schweighausen
19.30 Uhr, 10. Nachtumzug/Zunftabend
Abfahrt 18.00 Uhr, Rückfahrt 2.00 Uhr
Sonntag, 31.01.2016
NZ Hornig Orschweier
14.00 Uhr Umzug (Besenpflicht)
Abfahrt 12.00 Uhr, Rückfahrt 17.00 Uhr
Abfahrt jeweils bei "s'Mellerts" !

Nachtumzug in Schönenbach
Am Freitag, **29. Januar 2016**, besuchen wir den Nachtumzug der Strohhansel in Schönenbach. Der Bus wird **um 18.00 Uhr** am Narrenkeller abfahren. Wie immer hat der Narrenkeller bereits eine Stunde vor der Abfahrt geöffnet. Rückfahrt wird um 2.00 Uhr sein.

Narrenmesse
Am Samstag, **30. Januar 2016**, möchten wir alle großen und kleinen Narren zur diesjährigen Narrenmesse einladen. Die närrisch gestaltete Messe findet **um 19.00 Uhr** in der Steinacher Heilig Kreuz Kirche statt.

Einladung an die närrische Bevölkerung von Steinach
Endlich ist es soweit, das Warten hat ein Ende.
Am **Schmutzigen Donnerstag, 4. Februar 2016**, schließen wir **um 8.25 Uhr** die Schule und anschließend das Rathaus. Wir treffen uns um 8.00 Uhr im Narrenkeller und würden uns freuen, dies mit vielen Hästrägern tun zu können.
Am Nachmittag lädt der Förderverein der Georg-Schöner-Schule zu einem gemütlich-närrischen Kaffee-Klatsch in den Narrenkeller ein.

Am Abend startet **um 19.00 Uhr** der große Hemdglunker-Umzug ab der Kolping-Straße. Bitte alle in weißem Nachtwand kommen.
Anschließend steigt die Hemdglunker-Fete in den Steinacher Lokalen und im Narrenkeller.
Am **Fasend-Freitag, 5. Februar 2016**, laden wir dann alle Kinder zum Gizzig-riefe ein. Wir starten **um 13.30 Uhr** in der Badenerstraße. Wir hoffen wieder auf viele, viele Kinder, damit die Steinacher Narrensprüche der Nachwelt erhalten bleiben. Es wird dieses Jahr unterwegs wieder Bündel geben. Die mit Bündel kommen dann beim Verteilen zuerst dran.
Nähere Informationen gibt ?natürlich in unserem Narrenfahrplan.

Hinweis für Umzug am Fasend-Sonntag

Wir möchten darauf hinweisen, dass beim Umzug Kunststoff-Schnipsel, allgemeines Verpackungsmaterial und sonstige Kunststoff-Kleinteile nicht ausgeworfen werden dürfen.

Falls ihr euch nicht sicher seid, bitte mit unserem Narrenvater Matthias Griesbaum (Tel. 07832/977180) in Verbindung setzen.

Weiterhin bitten wir, den Umzugsweg von parkenden Autos freizuhalten.

Bedienung gesucht

Wir suchen Bedienungen für den Zunftabend am Fasend-Samstag, für den Fasend-Sonntag und für die Kinderfasend am Fasend-Dienstag in der Halle.

Bei Interesse bitte bei Clarissa Diener (Tel. 07832/ 979844) melden.

Beiträge für die Kinderfasend

Wer hätte Lust an der diesjährigen Kinderfasend am Fasend-Dienstag in der Halle beim Programm mitzumachen? Informationen und Anmeldung bei Anja Mellert (Tel. 07832/969400).



Swendiger Hexen und Waldgeister e.V.

- **35.igste Bekanntmachung aus dem Schwendiger Hexenreich**

Wieder wird sehr freudig laut verkündet,

- was der nun schon uraltwürdigste und glückselige Rat
- der Hexen vom Heidenschlössle verkünden darf....
- **Wieder** einmal ist das einmalige **HEXENWECKEN**
- **Wieder** wird eine **neue wunderhübsche Hexenkönigin** ernannt werden.
- **Wieder** wurde nach vielseitigstem Mühen für Sie mit 20zigfacher
- Mehrstimmigkeit vielstimmig zugestimmt.
- Diese **rassige, schönste und berauschende** Person,
- stammend aus dem uraltem Geschlecht der schlauen Handelsleute
- nun heute den süßestem Honig der fleißigsten Bienen vertreibend
- wird da mit Glanz und Gloria
- zur hinreißen Hexenkönigin **Tinbiene die XVII** gekrönt werden.

Wieder wird die frisch abgestaubte **Hexenschar,**

- mit ihrem schrecklichen **Etorkulus**
- am Freitag **am 5. Tag im Februar**, abends gegen die 7. Stund
- zum 35igsten mal mit einem Sternen- und Funkenregen
- mit **Ihr** vom Heidenschlössle heruntersteigen,
- um **die Nacht der Nächte** in Schwenden
- mit dieser **einmaligen Krönungsfeier** zu eröffnen.
- **Wieder** ist das ganze untertänige Volk von Schwenden
- und all lustig-närrisch Volk rund herum ist dazu eingeladen.
- **Kommt wieder Alle** und feiert mit uns!!!!
- **Wieder** steht **unsere Narrenburg**
- **Wieder** mit **Feuer und Eis**
- **Wieder** mit **Überraschungen**

Wieder einfach das einmalige **HEXENWECKEN SCHWENDEN**

- **Wieder** ist es in der **Schmidebar** warm
- **Wieder** wartet Ein **Partyzelt**

Wieder soll es im **Swendiger Hexenreich** ein

- freudiges, närrisches und **lustiges Fest** werden.

Der Hohe Rat der Hexen

Umleitungshinweis
Wichtig-Wichtig-Wichtig!
 Die Straße nach Welschensteinach ist während des Hexenweckens am 05.02.2016 von 18-4 Uhr voll gesperrt!!
 Die Umleitung erfolgt über die Kreuzbühl- und Schwimmbadstraße. In diesen Abschnitten besteht absolutes Halteverbot.
 Wir bitten um Verständnis.



Sportverein 1947 Steinach e.V.

Der SV Steinach lädt alle herzlichst über die närrischen Tage ins Clubhaus ein. Für den kleinen und großen Hunger gibt es Schnitzel, Pommes, Wurstsalat, Salami- und Schinkenbaguette und mehr. Auf Euer Kommen freut sich das Clubhausteam.

I
m
C
J
U
b
h
a
u
s

om Schmutzige ab de Fünfi



Hemdgluncker

om Fasentsundig ab de Zehni

Narri Narro

om Rosemändig ab de Fünfi

Schnurre

Aschermittwoch ab de Fünfi

Heringsessen



Taekwondo Ates e.V. Abteilung Steinach

Trainingstermine

Am Montag, den 01.02.2016, findet das letzte Training vor der Fasent statt. Trainingsbeginn ist dann wieder am Montag, den 15.02.2016 um 17 Uhr.



Tischtennisclub Steinach

Es finden folgende Spiele statt:

Samstag, 30.01.2016

- 10:00 Uhr**
TTC Schüler II - DJK Oberharmersbach
Betreuer: Thomas Vögele
- TTC Jungen - TV Lahr II
Betreuer: Heiko Dold

13:30 Uhr

- TTC Minis - TTC Haslach
Betreuer: Hansi Lauble
- TTC Schüler - TTC Gengenbach
Betreuer: Gerd Brucker

15:30 Uhr

- TTC Damen II - TTC Altdorf II
- 19:00 Uhr**
TTC Steinach II - TTC Schiltach

Sonntag, 31.01.2016

9:30 Uhr

- TTC Steinach - DJK Oberharmersbach
- TTC Steinach V - TTC Haslach II
- TV Elgersweier II - TTC Steinach IV

14:00 Uhr

- TTC Steinach III - TTC Fessenbach II
- Folgende **Co-Trainer** sind nächste Woche eingeteilt:

Montag, 01.02.2016

Michael Diener

Dienstag, 02.02.2016

Thomas, Gerd, Marius



**Turnverein
Steinach 1966 e.V.**

Start der Frühlingskurse

Der TV Steinach startet mit einem abwechslungsreichen Kursangebot in den Frühling und lädt alle Bewegungsbegeisterten herzlich zur Teilnahme ein. Folgendes wird geboten:

Aerobic-Dance - Step'n dance - Bodysty-
ling

Ein Workout mit dem Stepbrett oder auch mal ohne. Verschiedene Schrittkombinationen verschmelzen zu Choreographien die Spaß machen. Come on and "Let's dance"!

Damit der Body nicht zu kurz kommt, steht zwischendurch auch "Bauch, Beine, Po" auf dem Programm.

Wann: Dienstag, 19:00 bis 20:15 Uhr - 10mal ab 16.02.2016

Wo: Übungsraum, Hauptstraße 32 in Steinach (hinter Neukauf)

Bodyworkout

Ein intensives Bauch-, Beine-, Po-Training gemixt mit Cardio-Elementen zu Musik! Es werden zwei Kurse angeboten - einer findet morgens und der andere abends statt. Die Kurse beinhalten das gleiche Programm und eignen sich somit ideal für Schichtarbeitende

Wann: Kurs 1: Donnerstag, 9:15 bis 10:15 Uhr - 10mal ab 18.02.2016

Kurs 2: Donnerstag, 19:00 bis 20:00 Uhr - 10mal ab 18.02.2016

Wo: Übungsraum, Hauptstraße 32 in Steinach (hinter Neukauf)

Es ist auch möglich innerhalb der Kurse zu tauschen oder Stunden nachzuholen. Die Teilnahmegebühr beträgt 30 EUR. Hinweis an Nichtmitglieder: Für die Dauer des jeweiligen Kurses ist eine passive Mitgliedschaft (15 EUR je Kalenderjahr) im TV Steinach erforderlich.

Anmeldung, Fragen und Infos zu den Kursen bei Petra Obert - Tel. 07832/67430 oder per Mail an kursanmeldung@tv-steinach.de!

Kursbeginn "FitMix" ab Ende April

Auch der Fitnesskurs "FitMix" wird in diesem Frühjahr wieder angeboten. Gesportelt wird mit Kursleiterin Monika Schwendemann ab Ende April. Sobald der genaue Starttermin feststeht informieren wir euch hier im Bürgerblatt und auf unserer Vereinshomepage www.tv-steinach.de!



SONSTIGES

Volksliedersingen

Für alle, die gerne Volkslieder singen oder dabei zuhören wollen, wird am **Aschermittwoch, 10.02.2016 um 15.00 Uhr im Landgasthaus "Rebstock"** in Zell - Unterentersbach ein Volksliedernachmittag angeboten. Mit Harmonikabegleitung singen die Teilnehmer alte Heimat-, Wander- und Volkslieder. Der Eintritt ist frei. Liedermappen sind vorhanden. **Anmeldung unter 07835/7589**



Touristik-Info und Gästeprogramm



- Haslach mit Bollenbach und Schnellingen
- Fischerbach
- Hofstetten

- Mühlenbach
- Steinach mit Welschensteinach
- Hausach und Einbach

Gästeprogramm für die Woche vom 29. Januar 2016 bis 07. Februar 2016

Fr. 29.01.2016 20 Uhr

Musicafé mit SONNTAG, einer Band aus dem Südwesten, die lyrische Pop-Musik mit Cello, Geige, E-Gitarre, Keyboards, Bass und Drums spielt, Musicafé im Robert-Gerwig-Gymnasium, Hausach

Sa. 30.01.2016 18.00 Uhr

Schnurrgruppen ziehen durch Hausacher Lokale. Die Missgeschicke der Bürger werden mit viel Witz auf die Schippe genommen, Hausach

Sa. 30.01.2016 20.11 Uhr

Lumpenball "reloaded", Stadthalle, Haslach

Sa. 30.01.2016 19.30 Uhr

Schnurren ins "Wilde", DJK-Clubhaus, im Räucherstübli und im Kleintierzucht-heim, Welschensteinacher Lokale

Sa. 30.01.2016 19 Uhr

Konzert mit Buo Balsamico mit Kathrin Krichel und Friedhelm Bals, Benefizkonzert für das neue Klavier im Evang. Gemeindehaus, Hausach

So. 31.01.2016 ab 14:00 Uhr

Open-Air-Konzert der Simsegräbser von der Narrenzunft Hofstetten e.V., danach Party im Narrenkeller unterhalb der Gemeindehalle Hofstetten

So. 31.01.2016 ab 16.30 Uhr

Traditionelles Schnurren in verschiedenen Haslacher Lokalitäten

So. 31.01.2016 14.00 Uhr

Burgfrauenkaffee, Stadthalle, Hausach

Mi. 03.02.2016 14.30 Uhr

Närrischer Mittwoch des Seniorenwerkes, Bürgerhaus, Haslach

Mi. 03.02.2016 Beg.: 20.11 h, Einl.: 19.11 h

Krawall im Stall - die ultimative Westernparty - 1. Ball der Senwig Hexen Euch erwarten neben heißen Saloon-girls, schießwütige Cowboys und Indianern, 4 Exklusive Bars und ein lustiges Programm, Stadthalle, Hausach

Do. 04.02.2016 19.00 Uhr

Große Katzenmusik Hoorig, hoorig, hoorig isch die Katz...Am Schmutzigen Dunschdig" zieht die Katzenmusik durch Hausach Straßen.

Do. 04.02.2016 14:00 Uhr

Schmutziger Donnerstag; Rathausstürmung durch die Narrenzunft und Rabenhexen, Dorfplatz, Mühlenbach

Do. 04.02.2016 ca. 16.15 Uhr

Kinderkatzenmusik für Kinder ab 5 Jahren ziehen von der Narrenmutter angeführt laut musizierend von Geschäft zu Geschäft und schnorren Gaben, Klosterstraße, Narrenkeller, Hauptstraße, Gartenstraße, Lindenstraße, Konstantinplatz, Hausach

Do. 04.02.2016 06.00 Uhr

Wecken durch die Hemdklunker am Schmutzigen Donnerstag in Haslach

Do. 04.02.2016 14.00 Uhr

Klepperleswettbewerb der Schuljugend, Stadthalle, Haslach

Do. 04.02.2016 ab 8:30 Uhr

Frühstück der Narrenzunft Hofstetten e.V. mit anschließender Rathausstürmung

Die Bevölkerung ist hierzu herzlich eingeladen. Anschließend um 11:11 Uhr wird das Rathaus gestürmt.

Do. 04.02.2016 14.30 Uhr

Seniorenfasent für alle, die gerne einen schönen, unterhaltsamen, närrischen Nachmittag in netter Gesellschaft verbringen wollen, Pfarrheim Steinach, Steinach

Do. 04.02.2016 11.11 Uhr

Rathausstürmung, die Waldstein-Hexen und Giftzwerge nehmen den Rathaus Schlüssel über die Fastnacht in ihre Obhut, Schule/Kindertageseinrichtung/Rathaus, Fischerbach

Do. 04.02.2016 12.30 Uhr

Kinderfasnacht der Kindertageseinrichtung "Wunderfritz", Brandenkopfhalle, Fischerbach

Do. 04.02.2016 11.11 Uhr

Rathausstürmung durch die Haslacher Narren !

Do. 04.02.2016 14.00 Uhr

Rathaussturm, Entmachtung des Bürgermeisters und Schlüsselübergabe an die Narren Ratssaal, Historisches Rathaus, Hausach

Fr. 05.02.2016 19.00 Uhr

Bachdatscherfest mit großem Narrendorf um die Allmendhalle, Steinach-Welschensteinach

Fr. 05.02.2016 19.00 Uhr

Hexenwecken, Hexennacht mit den Schwendiger Hexen und Waldgeistern, Ortsteil Schwenden (Welschensteinacher Straße)

Fr. 05.02.2016 20.30 Uhr

Desaster Area verbinden Punk mit Rock n' Roll, Motörhead mit den Beatles und die 19-50er mit den 2000ern, Gasthaus 'Zum Schwabenhans', 77756 Hausach

Sa. 06.02.2016 20.11 Uhr

Zunftball der Narrenzunft Hofstetten e.V. mit Live-Band. Einlass ist ab 19:00 Uhr, Gemeindehalle, Hofstetten

Sa. 06.02.2016 14.00 Uhr

Hamberle-Umzug mit der Musikkapelle Hofstetten, durch das Dorf, Hofstetten

Sa. 06.02.2016 11.00 Uhr

Frühschoppenschnurren, alte Schnurren frisch aufgetischt, Gasthaus Waldhorn, Hausach

Sa. 06.02.2016 ab 09.00 Uhr

Närrischer Wochenmarkt Haslach

Sa. 06.02.2016 10 Uhr

Närrischer Wochenmarkt, Fetzige Töne der Sulzbachhexen, scharfe Getränke, die von innen wärmen Klosterplatzbrunnen, Hausach

Sa. 06.02.2016 ab 19.30 Uhr

Wirtschaftsfasent - Hasle macht Hausball, Narri Narro in Haslach's Gaststätten, Bar's und Pub's

Sa. 06.02.2016 19.30 Uhr

Zunftabend, Traditioneller Fastnachtsball, Turn- und Festhalle, Steinach

So. 07.02.2016 14.00 Uhr

Großer Fasnachtsumzug und Narrentreiben mit Gruppen, Wagen und Gastzünften, Haslach

So. 07.02.2016 19.30 Uhr

Zunftball "Bussi-Bussi-Ball", Stadthalle, Hausach

So. 07.02.2016 14.00 Uhr

Großer Närrischer Umzug und Narrentreiben mit mehreren Gastzünften, Hästrägern, Fußgruppen, Musikgruppen und ganz besonders toll in Hausach: Mottowägen.

So. 07.02.2016 14.00 Uhr

Großer Fasentsumzug mit anschließendem Narrentreiben, Ortskern sowie Turn- und Festhalle, Steinach

Schwarzwälder Trachtenmuseum Haslach:
Ab 16.10. gilt die Winterzeit: Di – Fr 10 – 12.30 Uhr + 13.30 – 16.00 Uhr
Telefonische Auskünfte unter 07832/706-172!

Hansjakobmuseum Haslach:
Ab 31.10. gilt die Winterzeit: Mi 10 – 12.30 Uhr + 15 – 17.00 Uhr, Fr 15 – 17.00 Uhr
Infos unter Tel. 07832/706-172-oder 4715

Besucherbergwerk "Segen Gottes", Haslach-Schnelling:
Winterzeit ab 31. Okt: Besichtigungen nach Termin-Abgabe unter Gasthaus Blume
Tel: 07832/91250

Bergbau-Freilichtmuseum "Erzpoche" Hausach:
Führungen nach Vereinbarung
Telefon 07831/1455

Schwarzwald-Modell-Bahn Hausach:
Winterzeit (1.11. – 31.3.) Donnerstag – Sonntag von 10.00 Uhr – 17.00 Uhr geöffnet Montag, Dienstag und Mittwoch geschlossen.

N-Bahn-Club Ortenau Hausach:
Mittwoch von 17 bis 22 Uhr
Modell-Bahn-Treff im Gebäude der Schwarzwald-Modell-Bahn Hausach (gegenüber Bahnhof)

Museum im Herrenhaus Hausach:
Sonntags wieder geöffnet von 14 – 17 Uhr

Zunftarchiv der Freien Narrenzunft Hausach: geöffnet jeden 1. Sonntag von 15.00 Uhr – 17.00 Uhr

Heimat- und Kleinbrennereimuseum Steinach
von Mai bis Oktober geöffnet:
Mai – Oktober: Mittwoch von 10.00 Uhr – 12.00 Uhr, jeden 1. + 3. Sonntag im Monat von 16.00 Uhr – 18.00 Uhr, Juli/August zusätzlich Freitag von 10.00 Uhr – 12.00 Uhr

Museumsspeicher Welschensteinach:
Öffnung nach Absprache unter Telefon 07832/1094 oder 2392

Stadtbücherei Haslach:
Dienstag von 14.30 bis 18 Uhr
Mittwoch von 10 bis 12 Uhr
Donnerstag von 14.30 bis 19 Uhr
Freitag von 14.30 bis 18 Uhr
Samstag von 10 bis 12 Uhr
Feiertag geschlossen!

Bibliothek der Generationen (BIG) Haslach, Richard-Wagner-Straße 10:
Montag von 14.30 bis 19.00 Uhr
Dienstag von 09.00 bis 13.30 Uhr
Mittwoch von 09.00 bis 13.30 Uhr
Donnerstag von 09.00 bis 13.30 Uhr
Freitag von 09.00 bis 12.00 Uhr
Nur an Schultagen geöffnet!

Mediathek Hausach, Klosterstraße 1:
Montag von 15 - 19 Uhr;
Dienstag von 10 - 12 Uhr;
Mittwoch von 15 - 18 Uhr;
Donnerstag von 12 - 14 Uhr;
Freitag von 15 - 18 Uhr,
Samstag von 10 - 12 Uhr

Katholische öffentliche Bücherei im Pfarrheim Steinach, Hauptstraße 60:
Montag von 17.30 bis 19.00 Uhr

Gemeindebücherei Mühlenbach, Hauptstraße 41: Dienstag von 9 bis 10.30 Uhr und Donnerstag von 18 bis 20 Uhr

Mountainbike Ritzelrocker Fischerbach:
Dienstags, 16.45 Uhr, Training für Kinder und Jugendliche ab 8 Jahren
Dienstags, 18 Uhr, drei geführte Mountainbike Touren eingeteilt in verschiedene Leistungsklassen Sonntags, 9.30 Uhr, an jedem 3. Sonntag im Monat Treffpunkt am Rathaus, Helmpflicht, Infos unter www.rsv-fischerbach.de

Rennrad Ritzelrocker:
Donnerstags, 18 Uhr, zwei geführte Rennrad-Touren
Sonntag, 9.30 Uhr, an jedem 1. Sonntag im Monat Treffpunkt am Rathaus, Helmpflicht, Infos unter www.rsv-fischerbach.de

Radsporthverein Haslach:
Wir machen wöchentlich Touren:
Am Samstag fahren die Mountainbiker Touren in 3 Gruppen. Treffpunkt ist der Klosterplatz um 14.00 Uhr.
Jeden Mittwoch um 17 Uhr (außer Schulferien) treffen wir uns am Klosterplatz in Haslach um Spaßorientiertes Mountainbiken mit Schüler/innen und Jugendlichen zwischen 9 und 14 Jahren zu Veranstalten.
Für alle besteht Helmpflicht!

Mountainbike Gruppe Steinach:
Montags 18 Uhr, 2-3 Stunden-Tour. Es besteht Helmpflicht! Nähere Infos unter www.wurzelhopser.de oder Telefon 07835 7465

Nordic Walking Mühlenbach:
Treff (Ski Club Mühlenbach) Von Anfang April – Ende Oktober: jeden Mittwoch um 8.00 Uhr und um 19.00 Uhr; Samstag um 14.30 Uhr . Treffpunkt am Sportplatz

Nordic Walking DJK Welschensteinach:
Dienstag, 9 Uhr beim Sportplatz in Welschensteinach für Fortgeschrittene - Andrea Neumaier, Telefon 07832/976714, Lisa Müller, Telefon 07832/67152
Donnerstag, 17 Uhr (Sommerzeit), 15 Uhr (Winterzeit) beim Sportplatz Welschensteinach zwei Gruppen für Anfänger und Fortgeschrittene - Marina Maier, Tel. 07832/3153

Tennis Mühlenbach:
Anmeldung im Rathaus

TC-Tennisplätze Haslach:
Bei Platzbenutzung Anmeldung in der Tourist-Information (Altes Kapuzinerkloster) Montag 18.30 Uhr freies Training für Erwachsene, Samstag 10.00 Uhr freies Training für Kinder.

Tennisclub Steinach:
Mittwoch: 18.00 Uhr Breitensporttraining für Tennis- Interessierte von jung bis alt, infos unter www.tcsteinach.de oder unter 07831/6786

Minigolf Hausach:
Täglich von 10 bis 22 Uhr, kein Ruhetag

Fahrradverleih Hausach bei der Minigolfanlage am Kinzigdamm:
Täglich von 9 bis 21 Uhr, Telefon 07831 6800

Fahrradverleih Schmidt-Bikeshop, Neue Eisenbahnstr. 6, Haslach:
Montag – Freitag 9.00 – 12.15 Uhr und 14.00 – 18.30 Uhr, Samstag: 9.00 – 13.00 Uhr (Telefon 07832/999444).

Kutschfahrten und Reiten Steinach:
Infos und Anmeldung: Reiterhof „Trinie“ im Niederbach, Tel. 07832/999087

Lauf-Treff Steinach: Mittwochs, 19 Uhr, Treffpunkt: Sportplatz Steinach, Clubhaus

After-Work-Biker Haslach Oktober – März:
Donnerstags geführte Nordic- Walking- Touren. Treffpunkt ist jeweils um 18.30 Uhr auf dem Parkplatz hinter dem Fürstenberger Hof. Bitte Stirnlampe mitbringen

November – März:
Dienstags Ski – und Bikegymnastik. Treffpunkt 18:30 Uhr in der Schulturnhalle (außer in den Schulferien). Dauer 90 Minuten. Bitte Sportschuhe, ein Handtuch und 1 EUR mitbringen. Gäste und Neueinsteiger sind herzlich willkommen. Nähere Informationen bei Thomas Roser: 0170/3334007

Badepark Hausach Hallenbad
Di. + Do., 8.00 – 21.00 Uhr, Mi. + Fr. 6.45 – 8.00 – Uhr, 13.00 – 21.00 Uhr, Sa. + So. 8.00 – 13.00 Uhr, Montag Hallenbad und Sauna geschlossen.

Sauna mit Ergoline Solarium
Di. (Damen) 8.00 – 22.00 Uhr, Mi. (Herren) 13.00 – 21.00 Uhr, Do. (gemischt) 8.00 – 21.00, Fr. (gem.) 13.00 - 21.00 Uhr, Sa. + So. (gem.) 8.00 – 13.00 Uhr. Kassenschluss: Hallenbad 1 Stunde/Sauna 1,5 Std. von Badeschluss.

Naturfreunde Seniorenwanderung Haslach:
Jeden 1. Donnerstag im Monat. 13.30 Uhr Treffpunkt am Klosterparkplatz. Gäste sind willkommen

Familie Gühr, Einbacher Straße 40, Hausach-Einbach:
Kutschfahrten bei einer Teilnahme von zwei bis zehn Personen, Preis auf Anfrage. Ermäßigung für Gäste mit Gästekarte! Telefonische Anmeldung einen Tag zuvor unter Telefon 07831/7127

Drechserei Ramsteiner, Einbacher Straße 23, Hausach: Täglich von 8 bis 12 Uhr und von 13 bis 17.30 Uhr Vorführungen jeden Freitag von 13.30 bis 14.30 Uhr

Computerkurse, Haslach:
Auch für Feriengäste, Info Telefon 07832/9798-18, Fax 07832/9798-17

TTC Haslach:
Training in der Eichenbach- Sporthalle:
Dienstag 18.00 Uhr – 20.00 Uhr Kinder und Jugendliche
Dienstag 20.00 Uhr – 22.00 Uhr Erwachsene mit der Trainerin Elena Lamonos

MSC Welschensteinach
Trial beim MSC Welschensteinach e.V. Fahrradtrial Indoor-Training. Freitags ab 17.00h Mühlbach 11, 77790 Welschensteinach. Vereinseigene Trialräder vorhanden. Info unter 07832/979168.



Kath. Seelsorgeeinheit Haslach

Katholische Pfarrgemeinden
St. Arbogast, Haslach
St. Michael, Fischerbach
St. Erhard, Hofstetten
St. Afra, Mühlenbach
Hl. Kreuz, Steinach
St. Peter und Paul, Welschensteinach

Goethestraße 6, 77716 Haslach
 Telefon: 0 78 32 / 91 35-0
 Fax: 0 78 32 / 91 35-20
 E-Mail: info@kath-haslach.de
 Internet: www.kath-haslach.de

Bankverbindung:

Katholische Kirchengemeinde Haslach
 Sparkasse Haslach-Zell
 IBAN: DE76 6645 1548 0000 6032 26
 BIC: SOLADE51HAL

Pfarrbüro Haslach – Öffnungszeiten:

Mo. ganztägig geschlossen
 Di. 08.30-12.00 Uhr 14.00-17.00 Uhr
 Mi. 08.30-12.00 Uhr nachm. geschlossen
 Do. 08.30-12.00 Uhr 14.00-18.00 Uhr
 Fr. 08.30-12.00 Uhr nachm. geschlossen

Sekretärinnen:

Isabella Dera, Claudia Treier

Seelsorgeteam:

Helmut Steidel, Pfarrer, Leiter SE
 Telefon: 0 78 32 / 91 35 – 0
 E-Mail: helmut.steidel@kath-haslach.de

Klaus Klinger, Kooperator (Mühlenbach),
 Telefon: 0 78 32 / 96 94 14
 E-Mail: klaus.klinger@kath-haslach.de

Anke Haas, Gemeindeferentin (Steinach),
 Telefon: 0 78 32 / 97 66 93
 E-Mail: anke.haas@kath-haslach.de

Petra Steiner, Gemeindeferentin
 Telefon: 0 78 32 / 91 35-17
 E-Mail: petra.steiner@kath-haslach.de

Gottesdienstordnung vom 29.01.2016 – 07.02.2016

Freitag, 29.01.

19.00 Uhr Haslach:
 Eucharistiefeier (Seelenamt für Anna Bock + Il. Opfer für Gertrud Griebbaum + Augustin Schmieder – Jahrtag + Walter u. Heinz Degenhart)

19.00 Uhr Hofstetten:
 Eucharistiefeier (II. Opfer für Maria Anna Schmid + Rosemarie Ronecker + Josef u. Pauline Burger u. Agathe Burger + Josef u. Josefine Herrmann + Genovefa u. Xaver Brucker + Martha Neumaier u. Angeh. + in einem besonderen Anliegen)

Samstag, 30.01.

In die Gottesdienste können Kerzen zum Segnen mitgebracht werden.

19.00 Uhr Steinach:
 Eucharistiefeier zum Sonntag mit Kerzensegnung, „Narrenmesse“ gestaltet von der Narrenzunft; Blasiussegen

19.00 Uhr Mühlenbach:
 Eucharistiefeier zum Sonntag mit Kerzensegnung; Segnung des Agathabrot; Blasiussegen (Gerda Heymann von der Gartenstrasse – Jahrtag + gest. Hl. Messe für Rosalia Buchholz vom Fannis + alle Verstorbenen der Fam. Gässler und Heymann + Hermann Bühler von der Gartenstrasse + Albert und Anna Uhl u. Tochter Annemarie Uhl vom Unterdorf + August Prinzbach u. Theresia Prinzbach u. verst. Angeh. vom Oberbüchern + Albert Buchholz u. für die Verstorbenen der Familie vom Hintergrund + Monika Buchholz geb. Volk vom Flachenberg + für die Verstorbenen der Fam. Hoch u. Ketterer vom Büchern u. Hermann Hoch von der Sonnenmatte + Angelika Kaiser geb. Neumaier von der Vorbächstrasse)

Sonntag, 31.01. - 4. Sonntag im Jahreskreis

In allen Gottesdiensten wird der Blasiussegen erteilt.

08.30 Uhr Haslach:
 Eucharistiefeier mit Kerzensegnung; Es können Kerzen zum Segnen mitgebracht werden.

08.30 Uhr Fischerbach:
 Eucharistiefeier
10.15 Uhr Hofstetten:
 Eucharistiefeier mit Kerzensegnung; Es können Kerzen zum Segnen mitgebracht werden; Kinderkirche

10.15 Uhr Welschensteinach:
 Eucharistiefeier

13.30 Uhr Bollenbach:
 Rosenkranzgebet

14.30 Uhr Haslach:
 Feier der Taufe; das Sakrament der Taufe empfängt Aurelio Octavian Tamburello

Dienstag, 02.02. - Darstellung des Herrn – („Mariä Lichtmess“) In die Gottesdienste können Kerzen zum Segnen mitgebracht werden.

19.00 Uhr Fischerbach:
 Eucharistiefeier mit Kerzensegnung (II. Opfer für Josef Schnaitter)

19.00 Uhr Welschensteinach:
 Eucharistiefeier mit Kerzensegnung (III. Opfer für Anna Kohmann + Andreas Obert, Eltern u. Geschwister)

Mittwoch, 03.02. - Hl. Ansgar, Bischof u. Hl. Blasius, Bischof

07.45 Uhr Hofstetten:

Schülerwortgottesdienst

07.50 Uhr Welschensteinach:

Schülergottesdienst

15.00 Uhr Haslach:

Rosenkranzgebet

Donnerstag, 04.02. - Hl. Rabanus Maurus, Bischof von Mainz

Steinach:

kein Gottesdienst

Mühlenbach:

kein Gottesdienst

Freitag, 05.02. - Hl. Agatha, Märtyrin in Catania

09.00 Uhr Steinach:

Krankenkommunion

19.00 Uhr Hofstetten:

Eucharistiefeier

Haslach:

kein Gottesdienst

Samstag, 06.02.- Hl. Paul Miki und Gefährten, Märtyrer in Nagasaki

19.00 Uhr Haslach:

Eucharistiefeier zum Sonntag (Erna Baumann, Hedwig Hauer, Alma Schmider)

Sonntag, 07.02. - 5. Sonntag im Jahreskreis

08.30 Uhr Steinach:

Eucharistiefeier

10.15 Uhr Mühlenbach:

Eucharistiefeier, „Narrenmesse“; Familiengottesdienst mitgestaltet vom Familiengottesdienstkreis, der Narrenzunft und der Guggenmusik Mühlenbach

13.30 Uhr Bollenbach:

Rosenkranzgebet

Rosenkranzgebete in Mühlenbach:

35 Min. vor der Eucharistiefeier

Hinweise / Termine / Veranstaltungen

Neue Mitarbeiterin im Pfarrbüro

Liebe Gemeindemitglieder der Katholischen Kirchengemeinde Haslach, mit Beginn des neuen Jahres fand in den Pfarrbüros der Katholischen Kirchengemeinde Haslach ein personeller Wechsel statt. Die langjährige Pfarrsekretärin im Steinacher Büro, Frau Sigrid Obert, trat in die Ruhephase der Altersteilzeit. Als Ersatz für sie und zur Verstärkung des Haslacher Teams trete ich am 1. Februar 2016 nun die Stelle als Pfarrsekretärin an.

Ich möchte mich Ihnen heute kurz vorstellen:



Ich bin verheiratet und wohne mit meiner Familie (3 Söhne) in Hofstetten. Seit meiner Ausbildung zur Bankkauffrau war ich, unterbrochen durch eine Familienpause, bei der Sparkasse Haslach-Zell beschäftigt. In den letzten 14 Jahren, nach meinem Wiedereinstieg, arbeitete ich in der Abteilung Rechnungswesen und zuletzt im Vorstandssekretariat.

Seit vielen Jahren engagiere ich mich in der Pfarrgemeinde Hofstetten und der gesamten Seelsorgeeinheit Haslach, sei es als Sängerin im Kirchenchor, in der Erstkommunion- und Firmkatechese und seit 2005 im Pfarrgemeinderat und Stiftungsrat. Seit 2005 bin ich auch Mitglied im Dekanatsrat Offenburg-Kinzigtal und dort stellvertretende Vorsitzende. In meiner Tätigkeit als Pfarrsekretärin denke ich, dass ich meine beruflichen Kenntnisse und meine Erfahrungen, die ich im kirchlichen Ehrenamt erworben habe, so bündeln kann, dass dies fruchtbar und bereichernd für die Pfarrgemeinde wird. Aus dieser Überzeugung heraus fällt es mir auch leichter, meine Ämter im Pfarrgemeinderat und Stiftungsrat, die ich immer gerne ausgeübt habe, aufzugeben. Die Mitarbeit im Dekanatsrat ist für mich auch nach dem Ausscheiden aus dem Pfarrgemeinderat möglich, da hier kein Interessenskonflikt besteht und ich in dieses Gremium als „sachkundige Person“ nachgewählt wurde.

Ich freue mich sehr auf die neuen Aufgaben in den Pfarrbüros in Haslach und Steinach. Da der Februar noch angefüllt ist mit verschiedenen Einarbeitungsaufgaben, Schulungen und einer EDV-Umstellung, werde ich im Steinacher Pfarrbüro erst ab März präsent sein.

Ich grüße Sie herzlich und freue mich schon auf die Begegnung mit Ihnen
Katja Witt

Fasnacht – geänderte Öffnungszeiten im Pfarramt Haslach



Narri, Narro Ihr liebe Litt, au im Pfarrbüro isch Fasentszitt. Om Schmutzige hämmer nur vormidags uff, nomidags moche mir au mol oiner druff.

Vum Fasendsfridig bis om Fasendsdien-schdig bleibt s'Büro sowieso gschlosse, aber om Aschermittwoch hämmer donn schließlich unser Bulver verschosse.

Uff Hochditsch: Ab Donnerstagnachmit-tag, 4. Februar bis einschl. Dienstag, 9. Februar bleibt das Pfarrbüro geschlos-sen.

Fastenwoche 2016: Den Horizont be-rühren – mit Grenzen leben

Haben Sie manchmal das Gefühl zwi-schen den Terminen und Aufgaben des Alltags zerrieben zu werden? Fragen Sie sich hin und wieder: Wie finde ich Zeit, um zu mir selbst zu kommen und mein Leben tiefer zu verstehen? Nehmen Sie in der Hektik des Alltags Veränderungen ihres Körpers noch wahr? Zeit für eine Auszeit – oder eine Fastenwoche!

Zur Fastenwoche sind alle Jugendlichen (ab 18 Jahren), Männer und Frauen ein-geladen, die sich gesund fühlen:

- um dem Körper eine Regeneration von innen zu ermöglichen. (Gefastet wird in Anlehnung an das Buch von Margot Hellmiß und Falk Scheithauer: Heilfas-ten nach F.X. Mayr.)
- als Hilfe, um im Alltag wieder mehr in, mit und aus Gott zu leben.
- Einklang mit dem Körper: Körperübun-gen und Workouts

Die Fastenwoche findet von Dienstag, 23. Februar bis einschließlich Dienstag, 1. März statt. Während dieser Zeit tref-fen wir uns täglich von 19.00 – 20.30 Uhr im Pfarrheim in Steinach. Für die Tref-fen brauchen sie: bequeme Kleidung, Isomatte, Decke, dicke Socken und eine Tasse.

Vorab findet am Freitag, 19. Februar um 19 Uhr im Pfarrheim in Steinach ein Info-abend statt. Wer noch nie gefastet hat muss am Infoabend teilnehmen. An die-sem Abend gibt es auch Hinweise für die Entlastungstage zuvor. Anmeldungen nimmt ab sofort das Katholische Pfarr-amt in Haslach, Tel. 91350, entgegen. Die Anmeldefrist endet am Freitag, 5. Februar. Kosten: 30 €. Die Teilnehmer-zahl ist begrenzt.

Petra Steiner, Gemeindereferentin

Lourdes Wallfahrt im Mai 2016

Vom 12. Mai bis zum 16. Mai 2016 findet wieder eine Lourdes-Flugwallfahrt statt. Der Flug ist ab Friedrichshafen, ein Bus wird die Teilnehmer in Haslach abholen und zum Flughafen bringen. Die Gruppe wird begleitet von Pfarrer Stefan Saum, der auch jeden Tag einen Gottesdienst für die Reisenden der Gruppe abhält. Das Hotel in Lourdes ist ein 4 Sterne Ho-tel mit Vollpension, sehr nah am Heiligen Bezirk. Anmeldung bis Mitte Februar. Anmeldung und Information bei Hedi Eisenmann, Haslach-Schnellingen, Tel. 07832 / 2439

Mädchengymnasium u. Mädchen-realschule U. Lb. Frau, 77652 Offen-burg, Lange Str. 9

Für Eltern von Schülerinnen, die in die-sem Schuljahr eine weiterführende Schu-le besuchen wollen, bieten wir folgende Informationsveranstaltungen an:

- Informationsabend **Realschule für El-tern am Montag, 29. Februar 2016, 19.00 Uhr**
- Informationsabend **Gymnasium für Eltern am Dienstag, 1. März 2016, 19.00 Uhr**

Eltern und Schülerinnen laden wir herzlich ein zum Tag der offenen Tür (Gymnasium und Realschule) am

Samstag, 5. März 2016, 10.00 – 14.30 Uhr (Schulleiter-Info, Kontakte mit den Lehrerinnen und Lehrern, Kennenlernen der Räume und Schulfächer, Teilnahme an zahlreichen Aktivitäten, Schwimmen im hauseigenen Schwimmbad, Tanzdarbietungen, Verpflegung ...). Parkmög-lichkeiten gibt es in den umliegenden Parkhäusern.

Anmeldetermine für das Mädchengymnasium und die Mädchenrealschule:
 - **Montag, 7. März 2016 und Diens-tag, 8. März 2016 jeweils von 14.00 – 18.30 Uhr**

Für Beratungsgespräche stehen wir im Vorfeld der Anmeldung gerne zur Ver-fügung. Auskunft erteilt die Leitung der Klosterschulen Unserer Lieben Frau, Offenburg, Lange Str. 9, Tel. 0781/91916-6000 Gymn. und 0781/91916-6123 RS

Seelsorgeeinheit bereitet sich auf Visitation vor

Im Herbst 2016, am 18./19. November, wird Dekan Matthias Bürkle zusammen mit Dekanatsreferentin Dr. Ruth Scholz die Seelsorgeeinheit Haslach visitieren. Einen solchen "Besuch" (von "visitare" - lateinisch für "besuchen") soll es laut Kir-chenrecht im Abstand von fünf Jahren geben.

In der Erzdiözese Freiburg wurde in den letzten Jahren eine neue Form der Visitation entwickelt und unter dem Titel "LEVI" (**L**ernen, **E**ntwickeln, **V**ereinbaren, **I**nspirieren) eingeführt. Dieses Programm "dient der Standortbestimmung und Weiterentwicklung kirchlicher Gemeinden" und orientiert sich an bestehenden "Systemen der Qualitätsentwicklung und -sicherung" im sozialen Bereich, so die Homepage der Erzdiözese Freiburg. Die Visitation und die Vorbereitung darauf bearbeitet folgende Fragen: Wo stehen wir? Wo wollten wir hin und was ist daraus geworden? Wohin wollen wir in Zukunft? Mit Hilfe von 10 Kriterien wird die Situation der SE angeschaut und Schlüsse für die weitere Entwicklung gezogen. Hauptakteur dabei ist das sogenannte "Selbstbewertungsteam". Es fasst in einem "Selbstbewertungsbericht" die gewonnenen Erkenntnisse zusammen. Dieser Selbstbewertungsbericht, soll neben der Darstellung von Strukturen und Statistiken mit Hilfe von Berichten und Beispielen ein möglichst lebendiges Bild der Seelsorgeeinheit zeichnen. Aus diesem Grund ist das Team auf die Mithilfe der Vertreter der kirchlichen Gruppierungen bei der Darstellung Ihrer Arbeit angewiesen.

Bereits im Oktober 2015 hat sich das Selbstbewertungsteam zur konstituierenden Sitzung getroffen, bei der die Ziele des "LEVI"-Programms und das methodische Vorgehen sowie die Aufgaben des Teams geklärt wurden. Das Team besteht aus dem Leiter der Seelsorgeeinheit, Pfarrer Helmut Steidel, Kooperator Klaus Klinger, Pfarrgemeinderatsmitgliedern und kirchlich Engagierten aus verschiedenen Pfarreien der Seelsorgeeinheit.



Vor dem LEVI-Selbstbewertungsteam der Seelsorgeeinheit Haslach liegt eine zeitaufwendige, gleichsam produktive Zeit (von links): Werner Kinzinger, Gerlinde Brucker, Christine Kaiser, Pfarrer Helmut Steidel, Katja Witt, Claudia Treier, Angelika Spitzmüller, Kooperator Klaus Klinger und Irtraud Franck.

Den Abschluss der Visitation bildet ein Gottesdienst am Samstag, 19. November und der sich anschließende Empfang im Pfarrheim in Haslach.



Ev. Kirchengemeinde
HASLACH

Freitag, 29. Januar 2016:

15.00 Uhr Theologischer Frauengesprächskreis, Hofstetten, Georg-Neumayer-Str. 15

Sonntag, 31. Januar 2016 - Sexagesimae:

10.10 Uhr Gottesdienst (Prädikant Martin Hartmann) - Orgel: Erik Buboltz
Kollekte für die eigene Kirchengemeinde

10.10 Uhr Evang. Gemeindehaus: **Kinder-gottesdienst**

Dienstag, 2. Februar 2016:

19.30 Uhr Kirchenchor

Mittwoch, 3. Februar 2016:

15.00 Uhr Konfirmandenunterricht

20.00 Uhr Hausbibelkreis, Kontakt: Christel Henniger, Telefon: 07832-5991

Freitag, 5. Februar 2016:

16.30 Uhr Jungschar

Sonntag, 7. Februar 2016 - Estomihi:

10.10 Uhr Gottesdienst mit Abendmahl (Traubensaft) (Pfr. Christian Meyer) - Orgel: Erik Buboltz

Kollekte für Diakonie Deutschland, Evangelischer Bundesverband - "Nachbarschaft stärken"

19.00 Uhr Der Evangelische Gemeinschaftsverband AB lädt ganz herzlich zu einer Bibelstunde mit H. Weißer im Evangelischen Gemeindehaus ein!

—

Ev. Pfarramt
Mühlenstraße 6, 77716 Haslach,
Tel. 07832-979590, Fax: 979591
email: haslach@kbz.ekiba.de
www.ev-kirche-haslach.de
Öffnungszeiten:
Montag – Freitag: 9 – 12 Uhr
Bitte auf den Anrufbeantworter sprechen, faxen oder mailen!
Pfarrer: Christian Meyer,
email: christian.meyer@kbz.ekiba.de
Sprechstunden nach Vereinbarung

Öffnungszeiten Pfarrbüro:
Vom 01.-05.02.2016 ist das Pfarrbüro geschlossen!



Jehovas Zeugen
Versammlung Haslach

Samstag, 30. Januar 2016

18.00 Uhr: Biblischer Vortrag

Thema: "Blicke dem göttlichen Sieg mit Zuversicht entgegen!" - Sprüche 3:26

18.40 Uhr: Wachturm-Bibelstudium

Thema: "100 Jahre Königreich!" - Hebräer 13:20, 21

Mittwoch, 3. Februar 2016

19.00 Uhr: Unser Leben und Dienst als Christ

Besprechung biblischer Themen und fortlaufender Kurs im Vermitteln der biblischen Botschaft.

20:05 Uhr: Bibelkurs wie man den Glauben gottesfürchtiger Personen nachahmen kann

Thema: "Samuel - Er machte trotz Enttäuschungen weiter" - 1. Samuel 7:3-6

Diese Zusammenkünfte werden im **Königreichssaal in Hausach**, Barbarastraße 22, durchgeführt. Interessierte Personen sind herzlich eingeladen.

Jehovas Zeugen in Haslach:

07832 - 3232

Jehovas Zeugen im Internet:

www.jw.org

Samstag, 30. Januar 2016

18.00 Uhr: Biblischer Vortrag

Thema: "Blicke dem göttlichen Sieg mit Zuversicht entgegen!" - Sprüche 3:26

18.40 Uhr: Wachturm-Bibelstudium

Thema: "100 Jahre Königreich!" - Hebräer 13:20, 21

Mittwoch, 3. Februar 2016

19.00 Uhr: Unser Leben und Dienst als Christ

Besprechung biblischer Themen und fortlaufender Kurs im Vermitteln der biblischen Botschaft.

20:05 Uhr: Bibelkurs wie man den Glauben gottesfürchtiger Personen nachahmen kann

Thema: "Samuel - Er machte trotz Enttäuschungen weiter" - 1. Samuel 7:3-6

Diese Zusammenkünfte werden im **Königreichssaal in Hausach**, Barbarastraße 22, durchgeführt. Interessierte Personen sind herzlich eingeladen.

Jehovas Zeugen in Haslach:

07832 - 3232

Jehovas Zeugen im Internet:

www.jw.org

Gemeinsame Bekanntmachungen



Haslach



Fischerbach



Hofstetten



Mühlenbach



Steinach



Soziale Dienste

- Kommunaler Sozialer Dienst
Ortenaukreis, Außenstelle Wolfach 07834 988-3120
- Telefonseelsorge 0800-1110222
- Sozialamt der Stadt Haslach, Rathaus 706-140
- Seniorenbüro im Bürgerhaus, Sandhaasstraße 8
Sprechzeiten: Mi. u. Do. von 14.30 – 16.30 Uhr
Oder nach Vereinbarung 976978
- Kommunale Jugendarbeit/
Allgemeine Jugendberatung 8040
- Kath. Pfarramt Haslach, Goethestraße 6 9135-0
- Ev. Pfarramt Haslach, Mühlenstraße 6 979590
- Bürgergemeinschaft Fischerbach e.V., Hauptstraße 46,
Fischerbach. BürgerkontaktBüro: Di. 9 – 11 Uhr, Do. 16 – 18 Uhr
Telefon 9740988
Mobil 0157-88444840
- Informations-, Anlauf- und Vermittlungsstelle
für Pflege und Versorgung im Kinzigtal (IAV)
Pflegestützpunkt Ortenau und Demenzagentur Kinzigtal
Caritashaus, Sandhaasstraße 4 99955-220
- Tagespflege, Bürgerhaus 8079
- Sozialstation Haslach e.V.
Sandhaasstraße 6, (Villa)
- Häuslicher Pflegedienst für alte, kranke und
Hilfsbedürftige Menschen - Pflegedienstleitung 978-480
- Essen auf Rädern (Sozialstation)
- Dorfhilfe und Familienpflege 979-393
0175 273 04 55
- Caritas, Caritashaus, Sandhaasstraße 4
- Caritas Sozialdienst 99955-200
- Besuchs- und Hospizdienst 99955-220
- Schwangeren Beratung 99955-225
- Psychologische Beratungsstelle
für Eltern, Kinder und Jugendliche 99955-300
- Pflegeheim: Alfred-Behr-Haus
Mühlenbacher Straße 11 99955-400
- Pflegeheim: Schwarzwaldwohntift,
Ahornstraße 18 975950
- Mobiler Sozialer Dienst der Arbeiterwohlfahrt,
Lindenstraße 3, Mo.-Fr. 9.00 - 12.00 Uhr 4522
- Lebenshilfe für Menschen mit Behinderungen e.V.
Mühlenbacher Straße 16 797-0
- Club 82
- Freizeitclub mit behinderten Menschen e.V. 9956-0
- Kurzzeit-/Tages-/Nachtpflege 9956-22
- Assistenzdienste, Hilfen für Familien 9956-26
- Inklusion Kiga/Schule 9956-24
- Kurse, Veranstaltungen 9956-21
- Reisen 9956-20
- KAB – Rat und Hilfe 0800-728844533
www.kab-rat-und-hilfe.de
- ASB Seniorenhaus Kapellenblick, Biberach 07835 5403-0
- DRK Pflegedienst 07831 9355-14
- DRK Hausnotrufdienst, Migrationsberatung
für Zugewanderte 07831 9355-17
- Diakonisches Werk, Hausach
Eichenstraße 24 07831 9669-0
- Kindertagespflege Kinzigtal
Hausach, Eichenstraße 24, 07831 9669-12
- Weisser Ring (Gemeinnütziger Verein)
Unterstützung von Kriminalitätsoffern
und zur Verhütung von Straftaten 0781 9666733
- Frauenhaus Offenburg 0781 34311
- Betriebshelferdienst Sübaden, St. Ulrich 07602 910126
- Beratung bei Alkohol-, Medikamentenproblemen und
Glücksspielsucht in der Fachstelle Sucht im Rathaus Haus-
ach. Sprechstunde ohne Voranmeldung
Montag 14-15 Uhr Donnerstag 16-17 Uhr
Kontakt 0781/9193480
- Blinden- und Sehbehindertenverein
Sübaden e.V. 0761/36122



Schließung der Deponien und Wertstoffhöfe

Die Deponien und Wertstoffhöfe des Ortenaukreises sind am
Samstag, dem 30. Januar 2016,
wegen einer betriebsinternen Fortbildungsveranstaltung
geschlossen.

Hinweis: Deponie und Wertstoffhof „Kahlenberg“ in Ringsheim sind
wie gewohnt von 8:00 bis 13:00 Uhr geöffnet.

Frostschutz für die Mülltonnen

Die kalten Temperaturen in den letzten Tagen können zu Problemen bei der Leerung der Hausmülltonnen (Graue Tonne) führen. Der feuchte Inhalt vieler Mülltonnen friert bei frostigen Temperaturen an den Innenwänden oder am Boden fest. Dann nützt bei der Leerung in die Abfallsammelfahrzeuge kein noch so starkes Rütteln. Die Abfälle rutschen nicht raus und die Tonnen bleiben ganz oder teilweise ungeleert.

Ein Festfrieren des Inhalts lässt sich mit folgenden einfachen Hilfsmitteln leicht vermeiden, teilt der Eigenbetrieb Abfallwirtschaft Ortenaukreis mit:

- Der Inhalt der Gefäße sollte nie gepresst werden.
- Feuchte und nasse Abfälle sollten möglichst in Mülltüten oder aber locker in Zeitungspapier gewickelt in die Tonne gefüllt werden.
- Etwas Pappe oder ein paar Blätter zerknülltes Zeitungspapier auf dem Boden der Tonne wirken Wunder.
- Am besten sollte die Mülltonne an einem frostsicheren Standplatz, z. B. in der Garage, stehen.

Ist der Inhalt der Gefäße erst einmal festgefroren, sind die Mitarbeiter des Abfuhrunternehmens machtlos. Aufgrund der straffen Tourenpläne haben sie nicht die Möglichkeit, die festgefrorenen Abfälle mühsam vom Behälter zu lösen. Die Folge wären ungeleerte Abfallbehälter an anderer Stelle.

In diesem Zusammenhang weist der Eigenbetrieb Abfallwirtschaft darauf hin, dass die Abfallbehälter und Gelben Säcke am Abfuhrtag spätestens um sechs Uhr morgens an der Straße zur Abfuhr bereitgestellt sein müssen.



AbwasserZweckVerband
Kinzig- und
Harmersbachtal

**Verbandskläranlage
Biberach**

Dienstzeiten über Fasnacht:
Am **Schmutzigen Donnerstag** sind wir nur bis **10 Uhr** für Sie da.
Am **Rosenmontag und Fasnachtdienstag** haben wir nur **vormittags geöffnet**.
In dringenden Fällen erreichen Sie uns über das Bereitschaftshandy 01754334850.

Der Mikrozensus startet wieder im Januar 2016

Präsidentin Dr. Carmina Brenner bittet Haushalte in Baden-Württemberg um Unterstützung

Im Januar 2016 sind in Baden-Württemberg, wie auch in ganz Deutschland, die Befragungen zum Mikrozensus 2016 gestartet.

Was ist der Mikrozensus? - Der Mikrozensus ist eine gesetzlich angeordnete Befragung über die Bevölkerung und den Arbeitsmarkt, die seit 1957 jedes Jahr bei 1 Prozent aller Haushalte in Deutschland durchgeführt wird. In Baden-Württemberg sind dies etwa 48.000 Haushalte.

Wer wird für die Erhebung ausgewählt? - Die Stichprobenauswahl des Mikrozensus ist im Mikrozensusgesetz vorgeschrieben. Danach werden bei der Stichprobenziehung durch ein mathematisches Zufallsverfahren Anschriften ausgewählt. Personen, die in einem Haushalt an einer ausgewählten Anschrift wohnen, sind auskunftspflichtig. Sie werden innerhalb von fünf aufeinander folgenden Jahren bis zu viermal befragt. Die vom Gesetzgeber angeordnete Auskunftspflicht dient dazu, mit dem Mikrozensus repräsentative und aktuelle statistische Informationen bereitzustellen. Der Mikrozensus wird unterjährig durchgeführt, das heißt, dass der Stichprobenumfang von etwa 48.000 Haushalten gleichmäßig auf alle Monate und Wochen des Jahres verteilt wird und somit pro Woche rund 900 Haushalte in Baden-Württemberg befragt werden.

Wie läuft eine Befragung ab? - Die Mikrozensusbefragung führen Interviewerinnen und Interviewer des Statistischen Landesamtes durch. Sie sind zur strikten Verschwiegenheit verpflichtet. Sie kündigen sich einige Tage vor ihrem Besuch schriftlich bei den Haushalten an und übergeben mit der Ankündigung auch Informationsmaterial über die Erhebung sowie das Mikrozensusgesetz. Sie weisen sich mit einem Interviewerausweis des Statistischen Landesamtes aus. Die Befragung wird in einem persönlichen Interview mit einem Laptop durchgeführt. Diese Art des Interviews erleichtert Befragten und Interviewern die Arbeit bei der Erhebung und ist für die Haushalte am wenigsten zeitaufwendig. Alternativ besteht für die Haushalte auch die Möglichkeit, einen Erhebungsbogen selbst auszufüllen. Alle erhobenen Einzelangaben unterliegen der **Geheimhaltung** und dem **Datenschutz** und werden weder an Dritte weitergegeben noch veröffentlicht. Nach Eingang und Prüfung der Daten im Statistischen Landesamt werden diese anonymisiert und zu aggregierten Landes- und Regionalergebnissen weiterverarbeitet.

Wer nutzt die Daten? - Die Daten des Mikrozensus bilden für Politik, Wirtschaft, Verwaltung, Wissenschaft, Presse und nicht zuletzt für interessierte Bürgerinnen und Bürger eine aktuelle Informationsquelle über die wirtschaftliche und soziale Lage der Bevölkerung,

den Familien und der Haushalte, den Arbeitsmarkt, die Berufsstruktur und die Ausbildung. Meldungen wie z.B. "Ehe- und Lebenspartner haben häufig ähnliches Bildungsniveau und gleiches Alter", "Altersdurchschnitt der Bevölkerung mit Migrationshintergrund etwa 10 Jahre jünger" oder "68 Prozent der Pendler nutzen das Auto, 13 Prozent öffentliche Verkehrsmittel" basieren auf Ergebnissen des Mikrozensus. Die Präsidentin des Statistischen Landesamtes, Dr. Carmina Brenner, bittet alle auskunftspflichtigen Haushalte um Unterstützung: "Um repräsentative Ergebnisse zu gewinnen, ist es notwendig, dass alle in die Erhebung einbezogenen Haushalte die Fragen des Mikrozensus beantworten. Die Auskünfte von älteren Personen oder Rentnern sind dabei genauso wichtig wie die Angaben von Angestellten, Selbstständigen, Studenten oder Erwerbslosen. Es ist nicht möglich, einzelne für die Erhebung ausgewählte Personen von der Befragung zu befreien." Um qualitativ zuverlässige Ergebnisse zu erhalten, hat der Gesetzgeber die meisten Fragen mit einer Auskunftspflicht belegt (§ 7 Mikrozensusgesetz). Das Statistische Landesamt bittet darum, auch die freiwilligen Fragen zu beantworten.

Hinweis: Die Mikrozensusergebnisse für Baden-Württemberg werden vom Statistischen Landesamt fortlaufend veröffentlicht.

Ausgewählte Ergebnisse stehen kostenlos unter www.statistik-bw.de zur Verfügung.

Kontakt:

Pressestelle, Tel.: 0711/641-2451, pressestelle@stala.bwl.de
Fachliche Rückfragen: Tel. (0711) 641-2513 oder -2604, mikrozensus@stala.bwl.de

Geänderte Öffnungszeiten des Landratsamtes Ortenaukreis an Fastnacht

Über Fastnacht gelten für die Dienststellen des Landratsamtes Ortenaukreis geänderte Öffnungszeiten. Die Dienststellen in Offenburg, Achern, Kehl und Lahr (einschließlich der Kfz-Zulassungsstellen) sind am Schmutzigen Donnerstag, 4. Februar, Rosenmontag, 8. Februar, und Fastnachtdienstag, 9. Februar 2016, jeweils nachmittags geschlossen.

In Wolfach sind die Dienststellen des Landratsamtes Ortenaukreis (einschließlich der Kfz-Zulassungsstelle) am Schmutzigen Donnerstag, 4. Februar, nachmittags, am Rosenmontag, 8. Februar, ganztags und Fastnachtdienstag, 9. Februar 2016, nachmittags geschlossen.

Finanzamt geschlossen!

Das Finanzamt, Außenstelle Wolfach, ist am Schmutzigen Donnerstag, den 04.02.2016 ab 12:00 Uhr geschlossen und am Rosenmontag, den 08.02.2016 und Fasnetdienstag, den 09.02.2016 ganztägig geschlossen.

Naturschule Ortenaukreis bietet Weiterbildung zum Umweltpädagogen an

Die Naturschule Ortenau bietet zusammen mit dem Forstlichen Bildungszentrum Karlsruhe eine Weiterbildung für Erzieher, die regelmäßig mit Kindern der Elementarstufe im Wald und auf der Wiese unterwegs sind, zum Umweltpädagogen an. In sechs Blöcken erhalten die Teilnehmer dabei von den Fachleuten des Forstlichen Bildungszentrums Karlsruhe Anregungen zur Gestaltung und Organisation von Waldtagen und Waldwochen.

Spielerisch vermitteln die Referenten Artenkenntnisse, Lebensweise und Beziehungen von Pflanzen und Tieren in Wald, Bach und Wiese. Daneben führen sie Aktionen zum Thema Abenteuer und Wahrnehmung durch. Außerdem erfahren die Teilnehmer viel über rechtliche Grundlagen und Gesundheitsgefahren im Wald und sie absolvieren einen auf ihr Arbeitsumfeld zugeschnittenen Outdoor-Erste-Hilfsekurs.

Die Weiterbildung ist in einen "Kick-off"-Tag in Karlsruhe am 10. März 2016 und sechs zweitägige Blöcke gegliedert, die im Juni, Juli und Oktober 2016 sowie im Februar, März und April 2017 jeweils freitags und samstags im Wald des Ortenaukreises stattfinden. Die Teilnahmegebühr für 13 Seminartage beträgt 650 Euro. Die Weiterbildung ist nur komplett buchbar. Anmeldungen sind bis zum 31. Januar möglich. Ansprechpartner für Fragen und schriftliche Anmeldung ist das Forstliche Bildungszentrum Karlsruhe, Richard Willstätter Allee 2, 76131 Karlsruhe, Telefon 0721 926 3391, Fax: 0721 926 6297 oder fbz.karlsruhe@forst.bwl.de. Infos im Internet unter www.fbz-karlsruhe.de.

Begeistern Sie! Frei und überzeugend reden

Das Bildungs- und Sozialwerk des LandFrauenverbandes Südbaden e. V. bietet in Zusammenarbeit mit dem Landfrauenbezirk Haslach i.K. an:

Zu Ihren Aufgaben als Vorstandsfrau gehört es, Ihren Verein öffentlich zu repräsentieren und bei Veranstaltungen ein Grußwort, einen Bericht oder auch eine Rede zu halten. Sie wollen

die Aufmerksamkeit Ihrer ZuhörerInnen gewinnen und sie überzeugen. Dabei ist es hilfreich, sich vom schriftlichen Konzept lösen zu können, Augenkontakt aufzunehmen und frei zu sprechen. In diesem Trainingsseminar erweitern Sie mit einfachen Übungen ganz spielerisch Ihre Ausdrucksmöglichkeiten. Durch den bewussten Umgang mit Stimme, Mimik und Gestik gewinnen Sie Sicherheit und neue Gestaltungsmöglichkeiten für Ihren persönlichen Auftritt. Gegenseitige Rückmeldungen zeigen Ihnen, wo Ihre Stärken liegen und unterstützen Sie dabei, locker und wirkungsvoll aufzutreten. Referentin: Annika Hartmann, Theaterpädagogin

Termin: 20.02.2016 (Sa), 10.00 - 17.30 Uhr in 77781 Biberach-Erzbach
Anmeldung bei Monika Schnaiter, Telefon 07837 / 646

Die Seminargebühr beträgt 25,00 € für Mitglieder im LandFrauenverband Südbaden. Für Nichtmitglieder erhöht sich diese um 15,40 € beim Besuch des ersten Seminars. Die Teilnahmegebühr bezahlen Sie bar am Seminartag. Etwa zwei Wochen vor Seminarbeginn erhalten Sie eine Anmeldebestätigung mit allen wichtigen Informationen. Bei Rücktritt innerhalb von 10 Tagen vor Seminarbeginn stellen wir Ihnen folgende Kosten in Rechnung, falls keine Ersatzteilnehmerin von der Warteliste nachrücken kann: - 10,00 € bei Eintagesseminaren

Mit Ihrer Anmeldung (schriftlich oder telefonisch) zum Seminar akzeptieren Sie unsere Teilnahmebedingungen.

"Facebook + Co. - Soziale Netzwerke für ein erfolgreiches Marketing" und "Rechtsfragen bei Urlaub auf dem Bauernhof"

Das Amt für Landwirtschaft im Landratsamt Ortenaukreis lädt am Montag, den 15. Februar 2016, von 14 Uhr bis 17.30 Uhr zu einer Vortragsveranstaltung für Anbieter von "Urlaub auf dem Bauernhof" und Direktvermarkter an. Themen sind "Facebook & Co. - Soziale Netzwerke für ein erfolgreiches Marketing" und "Rechtsfragen bei Urlaub auf dem Bauernhof".

Social Media Netzwerke wie Facebook, Twitter und YouTube können als Marketinginstrument für die Kundengewinnung und -bindung genutzt werden. Die erfahrene Social-Media Nutzerin Sonja Wurth stellt die wichtigsten Netzwerke vor, berichtet von ihren Erfahrungen und gibt Tipps, wie schnell und ansprechend gepostet werden

kann. Über die rechtlichen Gegebenheiten informiert Stefan Schrempf vom BLHV. Außerdem beantwortet er Rechtsfragen zu Buchung, Stornierung und Haftung bei "Urlaub auf dem Bauernhof"

Ort: Amt für Landwirtschaft Offenburg, Prinz-Eugen-Str. 2, 77654 Offenburg

Anmeldung bis zum 5. Februar 2016 unter Tel.: 0781-805-7100, Fax: 0781-805-7200, E-Mail: lydia.lehmann@ortenaukreis.de. Die Teilnehmerzahl ist begrenzt. Die Teilnahme ist kostenfrei.

"Kindergeburtstag" Raus in die Natur!

Während der kurzen Wintertage verbringen wir besonders viel Zeit in geschlossenen Räumen, denn das manchmal unfreundliche Wetter, die Dunkelheit und vor allem unsere Bequemlichkeit erschweren uns den Aufenthalt draußen. Gerade Kinder brauchen aber auch im Winter oder Frühjahr Gelegenheiten, sich im Freien auszutoben und die eigenen Fähigkeiten laufend, hüpfend, kletternd und balancierend auszutesten.

Auf eigene Faust ist dies jedoch nicht mehr überall üblich. Deshalb bietet der BUND Ortenau in Zusammenarbeit mit erfahrenen und geschulten Naturpädagoginnen Kindergeburtstage in der Natur an. Je nach Jahreszeit und Thema werden dafür verschiedene Plätze ausgewählt, an denen man der Natur nahe sein kann. Dort können sie die Natur mit ihren Geheimnissen und wechselnden Gesichtern erfahren, vielfältige neue Entdeckungen machen und ihre Umwelt spielerisch mit allen Sinnen wahrnehmen. Bäume, Bäche und Wiesen werden zu guten Bekannten, die auch später immer wieder für neue Begegnungen und selbst erdachte Spiele zur Verfügung stehen.

Das Angebot richtet sich an alle, die mit Ihren Kindern neue Wege zur Naturerfahrung suchen. Neben den Kindergeburtstagen eignen sich die meisten Angebote auch zur Gestaltung von Familiennachmittagen, Ferienprogrammen, Gruppenausflügen sowie für Kindergartengruppen oder Grundschulklassen.

Weitere Informationen zu diesem Angebot und spezielle Faltblätter erhalten Sie montags und mittwochs vormittags im BUND-Umweltzentrum Ortenau, Hauptstr. 21 in Offenburg, Tel. 0781/25484, E-Mail: BUND.Umweltzentrum-Ortenau@bund.net oder auf unserer Website unter www.bund.net/uz-ortenau.

VdK Mitgliederversammlung und Vortrag über "Vorsorgevollmacht + Patientenverfügung" ein.

Die Mitgliederversammlung wird am 30. Januar 2016 um 17:00 Uhr Schulungsraum des Mehrgenerationenhauses, Sandhaasstraße, 77716 Haslach stattfinden.

Nach den Regularien werden wir einen Vortrag zum Thema "Vorsorgevollmacht & Patientenverfügung" von Frau Lacherbauer (Frauenvertreterin des Sozialverbandes VdK Kreisverband Offenburg).

Zum Abschluss werden langjährige Mitglieder des Sozialverbandes VdK Ortsverband Haslach geehrt. Im Anschluss werden die Teilnehmer zu einem Abendessen eingeladen.

Für die Organisation benötigen wir eine Rückmeldung bis zum 25. Januar 2016 unter der Rufnummer 0 78 32 / 84 74.

Sollten Sie noch Vorschläge für unsere Programmgestaltung oder sonstige Verbesserungsvorschläge für die Arbeit unseres Verbandes haben, würden wir uns über eine kurze Mitteilung freuen. Mit freundlichen Grüßen

Heinrich Stöhr
Kassierer

Einladung zur Mitgliederversammlung 2016

Antwort erbeten an:

VdK Haslach i. K.

Heinrich Stöhr

Kassierer

Grafenstraße 19

77716 Haslach

Telefon: 0 78 32 / 84 74

Handy: 01 70 / 9 06 84 74

Telefax: 0 78 32 / 96 92 78

E-Mail: heinrich.stoehr@t-online.de

Datum: 2. Januar 2016

Pflegestützpunkt Ortenaukreis

Selbsthilfegruppe Multiple Sklerose(MS)

Die AMSEL-Kontaktgruppe und der Pflegestützpunkt Ortenaukreis laden herzlich alle Kinzigtäler MS-Betroffenen zum Informationsaustausch nach Haslach ein.

Das nächste Treffen findet am 08. Februar 2016 um 14.30 Uhr im Mehrgenerationenhaus Haslach, Sandhaasstr. 4, statt.

Weitere Informationen erhalten Sie beim Pflegestützpunkt Ortenaukreis Herr Allgaier

Sandhaasstr. 4, 77716 Haslach

Tel: 07832 99955-220

Mail: kontakt@psp-kinzigtal.de

www.iav-kinzigtal.de

www.pflegestuetspunkt-ortenaukreis.de

Selbsthilfegruppe Asthma + Allergie

Leiden Sie, ein Angehöriger oder ein Bekannter an Asthma, COPD oder einer Allergie? Wenn ja - haben Sie sich sicher schon viele Fragen über diese Erkrankungen, die Symptome und die Behandlungsmöglichkeiten gestellt. Die Selbsthilfegruppe Asthma & Allergie der Kolpingfamilie Haslach hat sich zum Ziel gesetzt, den Betroffenen aber auch Angehörigen und Interessierten die Möglichkeit geben Informationen und Erfahrungen auszutauschen.

Kommen Sie mit Betroffenen ins Gespräch und erfahren Sie mehr über die Erkrankung, die Behandlung aber auch die Nöte und Ängste.

Betroffene, Angehörige und Interessierte sind ganz herzlich zum Erfahrungsaustausch über Asthma, Allergien und COPD eingeladen. **Die Veranstaltung findet statt am 04. Februar 2016 um 19.30 Uhr im Mehrgenerationen des Caritasverbandes in der Sandhaasstraße (Gebäude neben der Stadtbücherei).**

Thema des Abends: Atemübungen, die das Leben mit Asthma, CoPD und Allergien erleichtern. Im Anschluss besteht die Möglichkeit des Erfahrungsaustausches. Nähere Informationen bei Heinrich Stöhr, Tel. 07832/9789713 oder der Homepage www.asthmaundallergie.kolping.mobi

Diakonie Hausach

"Club Lichtblick"

Die Gruppe Lichtblick trifft sich am **Dienstag, 02. Februar 2015** von **9.00 - 11.00 Uhr** zu einem **gemeinsamen Frühstück** im Evangelischen Gemeindehaus bei der Evang. Kirche.

"Club Lichtblick"

Die Gruppe Lichtblick trifft sich am **Donnerstag, 04. Februar 2016** von **14.00 bis 16.30 Uhr** im Diakonischen Werk Hausach, in der Eichenstraße 24, schräg gegenüber der Evangelischen Kirche. Programm: "Wir backen Fasnetsgebäck."

"Achterbahn der Gefühle"

Die Selbsthilfegruppe für betroffene Menschen mit Depressionen und Ängsten trifft sich am **Donnerstag, 04. Februar 2016** von 18.00 - 19.30 Uhr im Diakonischen Werk in der Eichenstraße 24 in Hausach.

Gründung einer Selbsthilfegruppe für Mobbing-Opfer

Im Ortenaukreis soll eine neue Selbsthilfegruppe für Mobbing-Opfer gegründet werden. Übersetzt bedeutet Mobbing "belästigen" oder "pöbeln". Mobbing am Arbeitsplatz oder in Schule empfinden Betroffene oft als Psychoterror. Folgen können Schlafstörungen, Kopfschmerzen, Magenkrankungen, Erschöpfungszuständen oder Herz-Kreislauf-Attacken sein. Dazu kommen oft Versagensängste, vermindertes Selbstwertgefühl oder Angstzustände.

Die neue Gruppe soll die Möglichkeit geben, die Isolation und das Schweigen zu durchbrechen. Im Gespräch mit anderen Gemobbten können sie auf Verständnis für ihre Lage hoffen und in Ruhe darüber sprechen.

Interessierte erhalten weitere Informationen zur geplanten Gruppe bei der Kontaktstelle für Selbsthilfegruppen im Landratsamt Ortenaukreis unter der Telefonnummer 0781/805-9771.

Gründung einer Selbsthilfegruppe für erwachsene Kinder suchtkranker Eltern oder Erzieher

Auf Initiative von Betroffenen soll im Ortenaukreis eine Selbsthilfegruppe für erwachsene Kinder suchtkranker Eltern oder Erzieher gegründet werden. Diese wird sich in Offenburg treffen. Wichtigstes Anliegen der Gruppe ist es, sich vom Schmerz der Vergangenheit lösen und ein erfülltes Leben führen zu können. Unter anderem macht diesen Menschen häufig die Nähe zu anderen Schwierigkeiten. Sie haben Mühe zu vertrauen und ängstigen sich, verlassen zu werden. Auch fühlen sie sich oftmals minderwertig und möchten alles unter Kontrolle haben. Ein erstes Treffen soll am Montag, 15. Februar um 20:00 Uhr, Stegermattstr. 20 in Offenburg, Gemeinschaftswohnung (Gemeinschaftsraum) stattfinden.

Bei Interesse erhalten Sie weitere Informationen zur geplanten Gruppe bei der Kontaktstelle für Selbsthilfegruppen im Landratsamt Ortenaukreis unter der Telefonnummer 0781/805-9771.

Veranstaltungen der AWO Elternschule

Vortrag: "Neurofeedback und Wahrnehmungstraining - sanfte Hilfe bei AD(H)S & Konzentrationsproblemen"

Gedanken bewegen

Viele Kinder sind heute den Schulanforderungen nicht mehr gewachsen. Sie können sich nicht lange genug konzentrieren und sind oft überfordert. Schnell werden Diagnosen wie AD(H)S, Legasthenie oder Dyskalkulie verteilt. Immer häufiger wird dann zu leistungssteigernden Medikamenten gegriffen. Neurofeedback, Lateral- oder Wahrnehmungstraining sind wissenschaftlich untersuchte Methoden, mit denen die Ursachen für Lern- und Konzentrationsprobleme ermittelt und gezielt beseitigt werden können - und zwar frei von Nebenwirkungen! Beim Neurofeedback z. B. lernen Kinder, aber auch Erwachsene ihre Gehirntätigkeit zu beobachten und dann zu

steuern. Dadurch reguliert sich das Zusammenspiel der Hirnregionen, das wiederum hat positive Auswirkungen auf Konzentration, Verhalten, Intelligenz, Impulsivität, Lernvermögen und emotionales Wohlbefinden. Ing.-Pädagogin Kerstin Schartel stellt die neuen Methoden genauer vor.

Wann: Dienstag, 02.02.2016, 19.30 Uhr

Wo: Graf Heinrich Schule, Hauptstraße 7, Hausach

Gebühr: 6 €

Anmeldung unter: Home:

www.awo-elternschule-kinzigtal.de,

oder Mail an:

elternschule-kinzigtal@awo-ortenau.de,

oder Tel: 0781 / 20 55 08 10

Kurs: "Autogenes Training"

Das autogene Training ist ein konzentratives Entspannungsverfahren (nach Prof. Dr. J.H. Schultz). Durch regelmäßiges Üben wird eine Umschaltung des

Organismus auf Ruhe und Erholung erreicht. Dies kann dazu dienen, tagsüber frischer und leistungsfähiger zu sein, während das Üben am Abend zu besserem Schlaf führen kann. Auch stressbedingte Beschwerden können somit vermindert werden. Das Training findet in bequemer Alltagskleidung im Sitzen statt.

Hinweis: Bitte bequeme Kleidung anziehen

Wann: Donnerstag 11.02., 18.02., 25.02., 03.03., 10.03. und 17.03.2016, jeweils 18.30 Uhr bis 19.30 Uhr

Wo: Heinrich Heine Realschule, Am Erhard Schremp Schulumfeld 1, Gengenbach

Gebühr: 55 €

Anmeldung unter: Home:

www.awo-elternschule-kinzigtal.de,

oder Mail an:

elternschule-kinzigtal@awo-ortenau.de,

oder Tel: 0781 / 20 55 08 10