

BürgerBlatt

Haslach | Fischerbach | Hofstetten | Mühlenbach | Steinach



Amtliche
Bekanntmachungen

Standesamtliche
Nachrichten

Aktuelles
aus den Vereinen

Kultur

Schulnachrichten

Freizeit

Kirchliche
Nachrichten

Soziale Dienste

Tourist-Informationen

Gemeinsame
Bekanntmachungen

Freitag, 20. November 2015

Nr. 47

*Hobbykünstler-
ausstellung*

*Samstag, 21.11.2015,
14.00 - 18.00 Uhr*

*Sonntag, 22.11.2015,
11.00 - 18.00 Uhr*

*in der Turn- und
Festhalle Steinach*

auf Ihr Kommen freuen sich die Hobbykünstler Steinach



NOTRUF

Notfallrettung/Notarzt (europaweit)	112
Feuerwehr	112
Polizei	110
Krankentransport	0781 19222
Polizeirevier Haslach	975920
Ortenau Klinikum Wolfach	07834 9700
Ortenau Klinikum Gengenbach	07803 890
Ortenau Klinikum Lahr-Ettenheim	07821 930
Ortenau Klinikum Offenburg	0781 4720
Gift-Notruf	0761 19240
Telefonseelsorge	0800 1110222 (Kostenfrei)
Strom- und Wasserversorgung	2621
Störungsdienst Haslach, Bollenbach, Schnellingen (Stadtwerke Haslach)	
Stromversorgung-Störungsdienst	078212800
Fischerbach, Hofstetten, Mühlenbach, Steinach (E-Werk Mittelbaden)	
Wasserversorgung -Störungsdienst	siehe Gemeinde-
Fischerbach, Hofstetten, Mühlenbach,	verwaltungen
Steinach	Tel. 3848, Mobil: 01757211505
Gasversorgung badenova Störungsdienst	08002767767



BEREITSCHAFTSDIENST DER ÄRZTE U. APOTHEKEN

NOTRUFNUMMERN

In der Zeit von Sa. 8.00 Uhr bis Mo. 8.00 Uhr und den gesetzlichen Feiertagen:

Ärztlicher und kinderärztlicher Notdienst sowie Augenarzt

Ärztlicher Bereitschaftsdienst (Allgemeinärzte) Tel. 116 117

Augenärztliche Notrufnummer: Tel.: 01805 19292460

Zahnärztliche Notrufnummer: 0180322255511

Tierärztlicher Notdienst: zu erfragen beim Haustierarzt

Apotheken-Notdienst

Notdienst-Wechsel jeweils morgens um 08.30 Uhr.

Fr., 20.11.2015: Stadt-Apotheke Haslach, Tel.: 07832 - 22 91,
Hauptstr. 26, 77716 Haslach im Kinzigtal, 08:30 bis 08:30 Uhr

Sa., 21.11.2015: Linden-Apotheke Oberwolfach, Tel.: 07834 - 65 65,
Wolftalstr. 17, 77709 Oberwolfach, 08:30 bis 08:30 Uhr

Stadt-Apotheke Zell, Tel.: 07835 - 50 07, Nordracher Str. 2,
77736 Zell am Harmersbach 08:30 bis 08:30 Uhr

So., 22.11.2015: Kinzigtal-Apotheke Haslach, Tel.: 07832 - 34 29,
Lindenstr. 5, 77716 Haslach im Kinzigtal, 08:30 bis 08:30 Uhr

Mo., 23.11.2015: Apotheke Iff Hausach, Tel.: 07831 - 2 71,
Eisenbahnstr. 68, 77756 Hausach, 08:30 bis 08:30 Uhr

Di., 24.11.2015: Bären-Apotheke Biberach, Tel.: 07835 - 81 58,
Mitteldorfstr. 8, 77781 Biberach, 08:30 bis 08:30 Uhr

Mi., 25.11.2015: Burg-Apotheke Hausach, Tel.: 07831 - 67 36,
Hauptstr. 32, 77756 Hausach, Schwarzwaldbahn, 0 8:30 bis 08:30 Uhr

Do., 26.11.2015: Kloster-Apotheke Haslach, Tel.: 07832 - 88 89,
Klosterstr. 2, 77716 Haslach im Kinzigtal, 08:30 bis 08:30 Uhr

Fr., 27.11.2015: Apotheke am Kurgarten Zell, Tel.: 07835 - 32 33,
Hauptstr. 169, 77736 Zell a. H. (Unterharmersbach), 08:30 bis 08:30 Uhr

Stadt-Apotheke Hornberg, Tel.: 07833 - 77 77, Werderstr. 8,
78132 Hornberg, Schwarzwaldbahn, 08:30 bis 08:30 Uhr

Sa., 28.11.2015: Schloss-Apotheke Wolfach, Tel.: 07834 - 62 42,
Hauptstr. 10, 77709 Wolfach, 08:30 bis 08:30 Uhr

AMTSBLATT DER STADT HASLACH
UND DER GEMEINDEN FISCHERBACH, HOFSTETTEN,
MÜHLENBACH UND STEINACH.

Herausgeber sind die Bürgermeisterämter.
Verantwortlich für den redaktionellen Teil:
der jeweilige Bürgermeister oder sein Vertreter im Amt
Anzeigenschluss: Dienstag, 16.00 Uhr.

Verlag, Druck, gewerbliche Anzeigen und gewerbliche
Beilagen sowie private Anzeigen: ANB Reiff-Verlagsgesellschaft
& Cie GmbH · Marlener Str. 9 · 77656 Offenburg · Telefon 0781/
504-14 55 · Fax 0781/504-1469 · E-Mail: anb.anzeigen@reiff.de



BEHÖRDEN- SPRECHSTUNDEN

Haslach

Stadtverwaltung Haslach, Tel. 706-0

Montag-Freitag	8.00 - 12.00 Uhr
Montag, Dienstag, Freitag	14.00 - 16.00 Uhr
Donnerstag	14.00 - 18.00 Uhr
und nach Vereinbarung	
Internet: http://www.haslach.de	Zentrale e-mail: stadt@haslach.de

Bahnhaltestelle Haslach

Fahrkarten:

Reisebüro Luke	Montag-Freitag	9.00 - 13.00 Uhr
Im Bahnhofsgebäude, Haslach		und 14.00 - 18.00 Uhr
Tel.: 994499	Samstag	9.00 - 12.30 Uhr

Notariat Haslach, Am Marktplatz 6

Termine nur nach Vereinbarung

Geschäftsstelle, Tel. 995990

Montag-Freitag	8.00 - 12.00 Uhr
Montag-Mittwoch	14.00 - 16.30 Uhr
Donnerstag	14.00 - 18.00 Uhr

Polizeirevier Haslach

Schwarzwaldstr.16

Tel. 975920

Fax 9759229

Rund um die Uhr persönlich und
telefonisch erreichbar.

Postagentur Haslach

Lindenstr. 1

Montag-Freitag	8.30 - 12.30 Uhr
	13.30 - 17.30 Uhr
Samstag	8.30 - 12.00 Uhr

TÜV Haslach, Eichenbachstr. 2, Tel. 979340

Donnerstag

8.00 - 12.00 Uhr
12.30 - 16.00 Uhr

Fischerbach

Gemeindeverwaltung

Hauptstr. 38

Tel. 91900

Fax 919020

Montag bis Donnerstag	7.30 - 12.00 Uhr
Montag und Dienstag	13.30 - 17.00 Uhr
Donnerstag	13.30 - 18.00 Uhr
Freitag	7.30 - 13.00 Uhr

E-Mail: gemeinde@fischerbach.de · Internet: <http://www.fischerbach.de>

Freiw. Feuerwehr, Kdt. Markus Schwarze, Mobil: 0151 25388038

Wasserversorgung-Störungsdienst, Bauhof, Mobil: 0177 3394746

Hofstetten

Gemeinde Hofstetten

Hauptstr. 5

Tel. 07832 91290

Fax 07832 91290

Montag-Mittwoch	7.45 - 12.00 Uhr
Donnerstag	7.45 - 12.00 Uhr
	14.00 - 18.00 Uhr
Freitag	7.45 - 13.00 Uhr

Internet: <http://www.Hofstetten.com> · E-Mail: gemeinde@hofstetten.com

Mühlenbach

Gemeindeverwaltung

Hauptstr. 24

Tel. 07832 91180

Fax 07832 911820

Montag-Mittwoch	7.30 - 12.00 Uhr
Donnerstag	7.30 - 12.00 Uhr
	13.30 - 18.30 Uhr
Freitag	7.30 - 12.30 Uhr

Internet: <http://www.muehlenbach.de> · E-Mail: gemeinde@muehlenbach.de

Steinach

Gemeindeverwaltung

Kirchstraße 4

Tel. 07832 91980

Fax 07832 919820

Montag, Dienstag	8.00 - 12.00 Uhr
	14.00 - 16.00 Uhr
Mittwoch	8.00 - 12.00 Uhr
	nachmittags geschlossen
Donnerstag	8.00 - 12.00 Uhr
	14.00 - 18.00 Uhr
Freitag	8.00 - 14.00 Uhr

Internet: <http://www.steinach.de> · e-mail: info@steinach.de

Ortsvorsteher Erich Maier, Tel. 0175 7211531

Sprechzeiten nach Vereinbarung

Forstrevierleiter Günter Schmidt, Tel. 1842, Fax 994127, Handy 01622535777

Postagentur

Hauptstraße 17

Tel. 2535

Mo, Di, Do, Fr	9.00 - 12.00 Uhr
	14.30 - 18.00 Uhr
Mi, Sa	9.00 - 12.00 Uhr

Der Redaktionsschluss
für das Bürgerblatt ist jeweils
Dienstag, 16.00 Uhr

**Haben Sie Ihr Mitteilungsblatt nicht erhalten?
Oder bekommen Sie es unregelmäßig?**

Kontaktieren Sie uns mit Name und Anschrift unter:
0800 / 513 13 13 (gebührenfrei) · anb.zustellung@reiff.de

Haslach im Kinzigtal



Stadtnachrichten aus Haslach im Kinzigtal. Verantwortlich für den amtlichen Teil: Bürgermeister Heinz Winkler
Herausgeber: Stadtverwaltung Haslach · Telefon 07832 706-174 · Telefax 07832 706-178 · stadtnachrichten@haslach.de · www.haslach.de

Schüler und Landtagsabgeordneter Helmut Rau gestalten Feierstunde

Gedenken zum Volkstrauertag 2015

Die Feierstunde zum Volkstrauertag am Sonntag in der Klosterkirche war von der Gedenkrede des Landtagsabgeordneten Helmut Rau und den Beiträgen der Schülerinnen und Schüler der Klasse 9c der Realschule mit ihrer Lehrerin Hanna Heger geprägt. Die musikalische Gestaltung hatte die Stadtkapelle unter der Leitung von Kapellmeister Eduard Scharich übernommen.



Bei der Kranzniederlegung zu Beginn sprach Bürgermeister Heinz Winkler, dabei hob er auch den aktuellen Bezug zu den schrecklichen Ereignissen in Frankreich sowie die Flüchtlingssituation in Europa hervor. Ebenso begrüßte er besonders die große Gruppe der Mitglieder der türkisch-islamischen Gemeinde Haslach, die einen Kranz gestiftet hatte.

Beeindruckend und bewegend waren die Gedanken, die sich die Schüler als Vertreter der jungen Generation zum Volkstrauertag gemacht hatten. In selbst verfassten Texten und mit einer Bildpräsentation berichteten sie auch von Schilderungen ihrer Großeltern, in deren Leben Krieg, Flucht und Vertreibung gegenwärtig waren.

Die Bilder aus dem Familienalbum und einer Zusammenstellung von Dokumenten der Bombardierung des Viadukts in Hornberg und des Konzentrationslagers in Haslach machten betroffen. „Dem Blick in die Vergangenheit mit den beiden Weltkriegen, der Situation in der Gegenwart mit brutalen Terror und der Flüchtlinge, die vor eben diesem Terror Schutz suchen, folgt die Verpflichtung von uns allen für eine Zukunft in Frieden und Freiheit“ lautete das mutige Bekenntnis der jungen Leute.



In seiner Ansprache erinnerte Landtagsabgeordneter Helmut Rau an die großen Kriege des 20. Jahrhundert. Auch die Willkür der DDR-Diktatur bis zur Wiedervereinigung kam dabei zur Sprache. Zur Flüchtlingspolitik bezog er eindeutig Stellung. „Wir können die Welt nicht retten, aber wir können denen Schutz bieten, die unsere Hilfe und unseren Beistand für ein menschenwürdiges Leben brauchen.“

Mit der Melodie des „Liedes vom guten Kameraden“ endete eine bemerkenswerte Feierstunde zum Volkstrauertag.

Text: Fred-Jürgen Becker

Jahreskonzert Stadtkapelle

Samstag 21. November

Die Stadtkapelle Haslach lädt für Samstag, 21. November, zur "Zeitreise" in die Stadthalle Haslach ein. Beginn des Jahreskonzerts ist um 20 Uhr, Einlass in die Stadthalle ist ab 19 Uhr. Tickets gibt es an der Abendkasse für 6 Euro (4 Euro für Schüler/Studenten).

Unter der Leitung von Dirigent Eduard Scharich präsentiert die Stadtkapelle ein anspruchsvolles Programm, aus dem besonders die Solisten hervorstechen: Allen voran der Panflöten-Virtuose Professor Dorian Georghilas bei "Einsamer Hirte", außerdem Laura Müller beim Tenorhorn-Solo "Blues for B" und Maik Schwendemann als Sänger bei "Have you met miss Jones".

Eröffnet wird der Abend von der Jugendkapelle "Fantastic Sound". Auch sie bietet ein Solo-Stück: "Yakety Sax" mit Saxophonistin Julia Groß.





Stadtnachrichten

amtlich und aktuell

Ehemalige Dienstvilla mit großem Anwesen zu verkaufen

Die Stadt Haslach veräußert das "Bürgermeisterhaus", Otto-Göller-Straße 13, welches 1921 im Stil eines Schwarzwaldhauses erbaut wurde. Die Wohnfläche (bis zu 2 Wohneinheiten möglich) beträgt 240 qm; das gut geschnittene Grundstück in Haslachs bester Wohnlage umfasst 1.841 qm.



Der Käufer hat Gestaltungsräume, auch eine weitere Bebauung des Grundstücks an der Julius-Allgeyer-Straße ist im Rahmen des geltenden Bebauungsplanes möglich. Ihr Ansprechpartner bei der Stadtverwaltung: Andreas Cziep, Tel. 07832 / 706-136, E-Mail: cziep@haslach.de

Jahresabschluss des Eigenbetriebs

Öffentliche Bekanntmachung

Der Gemeinderat der Stadt Haslach hat am 17. November 2015 in öffentlicher Sitzung den Jahresabschluss und den Lagebericht 2014 des Eigenbetriebes "Stadtimmobilien" festgestellt.

- Es wurden folgende Beschlüsse gefasst:
1. Der Jahresabschluss zum 31.12.2014 des Eigenbetriebes "Stadtimmobilien" mit einer Bilanzsumme von 7.852.553,56 € wird festgestellt.
 2. Der Jahresgewinn 2014 in Höhe von 50.068,56 € wird wie folgt verwendet:
 - Einstellung in die allgemeine Instandhaltungsrücklage 20.000,00 €
 - Vortrag auf neue Rechnung 30.068,56 €
 3. Die Betriebsleitung wird entlastet.

Der Jahresabschluss und der Lagebericht 2014 liegen gemäß § 16 Abs. 4 Satz 3 Eigenbetriebsgesetz Baden-Württemberg (EigBG) in der Zeit **von 23. November bis 01. Dezember 2015** beim Stadtbauamt Haslach, Am Marktplatz 1 während der üblichen Dienststunden öffentlich aus.
77716 Haslach, den 18. November 2015

Eigenbetrieb Stadtimmobilien

Heinz Winkler
Bürgermeister

Wochenmarkt fällt am 28.11.2015 aus!

Wir möchten bereits darauf hinweisen, dass der Wochenmarkt wegen des traditionellen Weihnachtsmarktes **am Samstag, den 28.11.2015 ausfällt.**

Stadtverwaltung Haslach
Bürgeramt

Verteilung der Gelben Säcke

Die Jugendfeuerwehr Haslach verteilt am **Samstag, 28. November 2015**, ab 09.00 Uhr die "Gelben Säcke" im Stadtgebiet Haslach. In den Stadtgebieten Schnellingen und Bollenbach werden oder wurden diese bereits von den jeweiligen Abteilungen der Feuerwehr ausgeteilt.

Es wird an jeden Haushalt jeweils nur eine Rolle verteilt. Auf diese sind 25 Säcke gewickelt. Falls diese nicht ausreichen sollten, so können weitere Rollen bei der Stadtverwaltung Haslach auf dem Bürgerbüro, abgeholt werden.

Gewerbebetriebe erhalten ebenfalls nur eine Rolle. Bei Mehrbedarf können sich die Gewerbebetriebe direkt mit der Firma MERB, Herrn Ludwig (Telefon: 07841/68796), in Verbindung setzen.

Freiwillige Feuerwehr Haslach
Abt. Jugendfeuerwehr

Zurückschneiden von Hecken, Sträuchern und Bäumen an Gehwegen und Straßen

Anpflanzungen beleben und verschönern das Ortsbild und tragen zur Verbesserung der Lebensräume für Mensch und Tier bei. Allerdings kommt es an Fuß-, Radwegen und Fahrbahnen immer wieder zu Behinderungen durch überhängende Äste und zu breit oder zu hoch wachsende Hecken.

Wir bitten daher alle Grundstückseigentümer und Pächter, ihre Bäume, Hecken und Sträucher entsprechend zurückzuschneiden und dafür Sorge zu tragen, dass die erforderlichen Lichtraumprofile der anliegenden Straßen, Wege und Plätze stets freigehalten werden. Dies gilt vor allem auch im Bereich von Straßenkreuzungen und -einmündungen.

Es wird hierbei empfohlen, die Rückschnitt nach folgenden Maßen vorzunehmen:

- An Straßen dürfen bis zu einer Höhe von 4 m Äste nicht in die Fahrbahn ragen. Über der gesamten Fahrbahn muss ein Lichtraum von mind. 4,5 m freibleiben.
- An Radwegen dürfen bis zu einer Höhe von 2,50 m Äste nicht hineinragen.
- An Fußwegen dürfen bis zu einer Höhe von 2,30 m Äste nicht hineinragen.
- An Straßeneinmündungen und -kreuzungen müssen Hecken, Sträucher und andere Anpflanzungen stets so nieder gehalten werden (höchstens 80 - 100 cm), dass eine ausreichende Übersicht für die Verkehrsteilnehmer gewährleistet ist.

Verkehrszeichen und Straßenlampen dürfen ebenfalls nicht zugewachsen oder verdeckt werden. Die Anpflanzungen müssen so zurückgeschnitten werden, dass die Verkehrszeichen von den Verkehrsteilnehmern rechtzeitig wahrgenommen werden können.

Bitte nehmen Sie auf Ihre Mitmenschen Rücksicht und beachten Sie diese Hinweise.

Besonders gefährdet sind Kinder, die mit ihrem Fahrrad den Gehweg benutzen müssen, ältere oder behinderte Mitmenschen. Werden diese durch überhängende Äste zum Ausweichen auf die Fahrbahn verleitet, besteht erhöhte Unfallgefahr.

Bitte bedenken Sie hierbei, dass Sie als Grundstückseigentümer oder -pächter verkehrssicherungspflichtig sind und im Schadensfall zivil- und strafrechtlich haftbar gemacht werden können.

Vielen Dank für Ihre Mithilfe und Ihr Verständnis.
Stadtverwaltung
Bürgeramt

Jetzt die offizielle Haslach Seite bei facebook „liken“



Sie sind aktiv auf facebook? Sie kennen die offizielle Haslach Seite noch nicht? Die Stadtblatt-Redaktion betreut schon seit einiger Zeit diese Seite, deren Kennzeichen das Haslacher Stadtwappen ist. Werden auch Sie Fan der Seite, folgen Sie dem Pfad und klicken Sie auf „Gefällt mir“.

www.facebook.com/haslach.de

Viel Spaß bei den neuesten Nachrichten aus Haslach im Kinzigtal!



Das Geschenk für Haslacher!

...Hansjakob hielt am 23.09.1888 eine wichtige Rede – zu welchem Thema“?

...Die Post zog 1885 innerhalb Haslachs um: Wo zog sie aus?

... Die Post zog 1885 innerhalb Haslachs um: Wo zog sie ein?

Die Antworten gibt es in der Haslacher Stadtchronik von Manfred Hildenbrand:

4 Bände, zusammen nur 49,50 Euro, 1155 Seiten, 900 Bilder.

In jeder Haslacher Buchhandlung und im Kulturbüro im Kloster



STADT HASLACH

Wir stellen zum **01. Januar 2016** eine/n Mitarbeiter/in auf 450,00 €-Basis als

Aushilfskraft (stundenweise) für Hausmeisterdienste in der Stadthalle

ein.

Das Aufgabengebiet umfasst

- die Vertretung der vollzeitbeschäftigten Hausmeisterin
- die allg. Betreuung von Veranstaltungen
- die Mithilfe bei Auf-, Abbau- sowie Umbauarbeiten für Veranstaltungen
- kleinere Reparaturen sowie die Instandhaltung in und um die Stadthalle

Das Aufgabengebiet ist sehr vielfältig. Seine Attraktivität zeigt sich besonders in der Betreuung der sehr interessanten und abwechslungsreichen Veranstaltungen aus dem Bereich Theater, Comedy, Konzerte, Ausstellungen, Tagungen, Betriebsfeiern etc.

Wir erwarten eine/n motivierte/n und selbstständig arbeitenden Mitarbeiter/in mit technischem Verständnis, welche/r bereit ist, auch außerhalb der Regelarbeitszeiten (Samstag, Sonntag, Feiertag), teilweise auch nachts, Verantwortung zu übernehmen.

Wir bieten einen interessanten Arbeitsplatz mit leistungsgerechter Vergütung nach Tarifvertrag.

Sollten wir Ihr Interesse geweckt haben, senden Sie Ihre Bewerbung bitte bis zum 04. Dezember an die Stadt Haslach, Am Marktplatz 1, 77716 Haslach. Telefonische Auskünfte erhalten Sie gerne von Herrn Adrian Ritter unter 07832/706-112 oder von Frau Simone Volk unter 07832/706-137.



STADTWERKE HASLACH
Alle Jahre wieder

Die Stadtwerke Haslach beginnen mit der Montage der Weihnachtssterne.

In der Zeit vom **23. und 24. November** werden die Mitarbeiter der Stadtwerke Haslach wie jedes Jahr beginnen die Weihnachtssterne in der Stadt zu montieren.

Wir bitten deshalb die Besitzer der Weihnachtsterne diese auf Funktion zu prüfen und für die Montage bereit zu stellen.

Für Rückfragen steht Ihnen unser Technisches Büro unter der Rufnummer 07832/706-253, -258 zur Verfügung.

Für Ihre Unterstützung im Voraus vielen Dank.

Ihre Stadtwerke Haslach



STADTWERKE
H A S L A C H

„4 JAHRE STABILE STROMPREISE !“

Gute Nachrichten für Kunden der Stadtwerke Haslach – trotz steigenden Abgaben und Umlagen bleiben die Preise für die Kunden der Stadtwerke Haslach stabil.

Seit vier Jahren halten die Stadtwerke Haslach ihren Strompreis stabil. Selbst jetzt, wo die EEG-Umlage erneut gestiegen ist, ändert sich zum Jahreswechsel nichts, heißt es in einer Pressemitteilung der Stadtwerke.

„Andere erhöhen ihre Preise, wir nicht“, bestätigt Hans-Peter Falk, kaufmännischer Werkleiter der Stadtwerke, auf Anfrage. Und das gelte für den Komplettpreis, informieren die Stadtwerke weiter. „Einige Anbieter werben damit, dass sie zwar den Strompreis nicht verändern, geben allerdings die Zusatzkosten bei Abgaben und Umlagen an die Kunden weiter.“ Das heißt, sie erhöhen, versuchten dies aber zu kaschieren. „Wir haben bei der letztmaligen Erhöhung des Strompreises vor fünf Jahren offen und ehrlich darüber informiert, weil wir uns unseren Kunden verpflichtet fühlen“, bekräftigt Ralf Rösch, technischer Werkleiter.

Gerade diese Zusatzkosten belasten den Strompreis. Abgaben, Steuern und Umlagen machen mehr als die Hälfte des Preises aus. Und diese Zusatzbelastungen steigen. Allein die EEG-Umlage verteuerte sich zwischen 2013 und 2016 von 5,277 Cent pro Kilowattstunde auf 6,354 Cent pro Kilowattstunde. Kunden der Stadtwerke Haslach haben davon aber nichts gemerkt, denn diese Kosten wurden nicht weitergegeben. Bei 3500 Kilowattstunden – so viel verbraucht eine vierköpfige Familie durchschnittlich in einem Jahr – macht die Veränderung der EEG-Umlage zwischen 2013 und 2016 mehr als 42 Euro aus.

Dass die Stadtwerke den Strompreis stabil halten, liegt an zwei Faktoren: Zum einen wurde bewusst auf Gewinn verzichtet, zum anderen hatten die Stadtwerke schon im vergangenen Jahr damit begonnen, den Stromeinkauf zu optimieren. Diese Investition hat sich damit ein weiteres Mal bezahlt gemacht. Einen dritten Faktor gebe es allerdings auch: „Wir haben einfach engagierte Mitarbeiter, die sich für die Stadtwerke, aber noch mehr für unsere Kunden einsetzen.“ Ohne deren Leistung, da ist man sich bei der Werksleitung sicher, „hätten wir es nicht geschafft, den Strompreis stabil zu halten“.

In jeder Haslacher Buchhandlung und im Kulturbüro im Kloster



GEBURTSTAGE
JUBILÄEN

Nachstehende Jubilare feiern in den nächsten Tagen Geburtstag:

Montag, den 23. November 2015

Herr Manfred Dorner,
Engelstr. 32
den 75. Geburtstag

Freitag, den 27. November 2015

Herr Werner Bodmer,
Beethovenstr. 8
den 80. Geburtstag

Wir gratulieren unseren Mitbürgerinnen und Mitbürgern zu ihrem Geburtstag und wünschen von Herzen alles Gute, vor allem Gesundheit für das neue Lebensjahr.



FUNDSACHEN

Beim Fundbüro der Stadt Haslach im Kinzigal wurden folgende Fundsachen abgegeben:

- einzelner Schließenlagenschlüssel (Nähe Neubaugebiet Brühl)
- Damenbrille, rote Metallfassung, schwarze Bügel (NKD-Filiale)
- bunter Geldbeutel aus Filzstoff (**Michaelismarkt**, am Stand vor Buchladen)
- einzelner schwarzer Strickhandschuh (Bahnhof)
- kleine gelbe Kinderrassel von Duplo (NKD-Filiale)
- wollweißer Strickschal, Loop (NKD-Filiale)

weitere Informationen erhalten Sie im Internet unter www.haslach.de / Rathaus & Service / Bürgerservice / Fundbüro



ABFALL-
BESEITIGUNG

Bei Fragen zur Abfallwirtschaft wenden Sie sich bitte an:

Landratsamt Ortenaukreis, Eigenbetrieb Abfallwirtschaft, Badstraße 20, 77652 Offenburg
Info-Hotline der Abfallberatung: 0781/805-9600
Info-Hotline für Abfallgebühren und Behälter: 0781/805-6000
E-Mail: abfallwirtschaft@ortenaukreis.de
Homepage: www.abfallwirtschaft-ortenaukreis.de

Behälterbestellungen und/oder Behälteränderungen können nur vom Grundstückseigentümer bzw. Verwalter vorgenommen werden. Bitte geben sie uns hierzu ihre Kundennummer und das Leistungskonto an.

Bei der Stadtverwaltung Haslach betreut Sie:

Frau Simone Volk, Am Marktplatz 1, 77716 Haslach, Tel.: 07832/706-137, E-Mail: s.volk@haslach.de

Leerung der Mülltonnen:

Graue Tonne:

Dienstag, den 24.11. in den Stadtteilen Bollenbach & Schnellingen
Mittwoch, den 25.11. im Stadtbezirk Haslach

Grüne Tonne:

Mittwoch, den 09.12. im Stadtteil Schnellingen
Donnerstag, den 10.12. im Stadtbezirk Haslach
Donnerstag, den 10.12. im Stadtteil Bollenbach

Gelbe Säcke:

Montag, den 30.11. in den Stadtteilen Bollenbach & Schnellingen
Mittwoch, den 02.12. im Stadtbezirk Haslach

Nächste Problemstoffsammlung:

Samstag, den 05.12.
von 09.00 bis 16.00 Uhr
Standort: Markthalle Haslach

Batteriebehälter & Korktonne:

An der Rückseite der Stadthalle, am Eingang des "ehem." städtischen Bauhofs (Neue Eisenbahnstraße)

Deponie Vulkan (Tel.: 07832/96886):

Montag bis Freitag
von 08.00 Uhr bis 12.30 Uhr
von 13.00 Uhr bis 16.45 Uhr
sowie jeden Samstag durchgehend
von 08.00 Uhr bis 13.00 Uhr



**STADTBÜCHEREI
IM BÜRGERHAUS
DER STADT HASLACH**

Haslach liest im Advent

Vom 30.11. bis 23.12.2015 täglich um 18.00 Uhr in der Stadtbücherei

Mo 30.11.15	Anne Schorpp Spartist Information	„Prinzessin Lu führt Weihnachtskerzen“ (Kurzsgl) von Hebel/March	Ab 4 Jahren	Prinzessin Lu und die anderen Schlossbesucher stecken tief in den Weihnachtsvorbereitungen.
Di 01.12.15	Josefifer Schmid Jugendkulturarbeit	„Niklas aus dem Wälderbau“ von Niki Stöckl	Ab 4 Jahren	Pauli entdeckt seinen persönlichen Adventskalender, als er in eine Kerze schaut.
Mi 02.12.15	Silvone Holtzmann Grundschule Haslach	„Die Geschichte von dem Odenhusen, der dem Nikolaus half“ von Andrea Schwarz	Ab 5 Jahren Erwachsene	Anfang Dezember macht der Odenhase aus dem Wälderbau, da hilft er dem Nikolaus, der die Probleme hat.
Do 03.12.15	Sergio Ritz Kiga St. Martin und St. Luitgart	„Alle und der Eskalball“ von Antonia Michaelis	Ab 4 Jahren	Nike lernt eine Fee kennen und schließt mit ihr eine wunderbare Freundschaft.
Fr 04.12.15	Miriam Uhl Walukindergarten	„Wach auf, Schneerose, Saint Nicolas ist da“ von Elzener Schmid	Ab 2 Jahren	Eigentümlich schätze Schneerose den ganzen Winter. Doch als-Gis will endlich mal den Nikolaus sehen.
Sa 05.12.15	Carmen Weber Alfred-Dehn-Haus	„Die Legende von der Christrose“ von Selma Lagerlöf	Erwachsene	Legende über die Herkunft der Blume, die im kalten Winter erblüht, wenn alle anderen Pflanzen verschütt sind.
So 06.12.15	Alex Knapczyk Der Nikolaus erzählt.	Der Nikolaus erzählt.	Ab 4 Jahren	Der Nikolaus und sein Gefolge besuchen alle Stadtbücherei.
Mo 07.12.15	Carmen Pfau NABU	„Das Geheimnis der Weihnachtskerze“ von Sven Nordquist	Ab 4 Jahren	Die Menschen sind so mit dem Weihnachtsmann beschäftigt, dass sie alle Weihnachtskerzen vergessen...
Di 08.12.15	Marcus Fritzsche Grundschule Haslach	„Warten auf Weihnachten“ von David Henry Wilson	Ab 6 Jahren	Jeremy James kann es gar nicht erwarten, Geschenke zu bekommen und seinen Eltern Geschenke zu geben...
Mi 09.12.15	Martin Schaeffer Gemeindehaus	„Der alte Mann und der alte“ von James	Ab 7 Jahren	Schöne, aber traurige Parabel über die Hilfsbereitschaft gegenüber Fremden.
Do 10.12.15	Bärbel Weidner Kiga	„Die Weihnachtskerzen Geschichte“ von Ulrike Schaeffer	Ab 7 Jahren	Wie lauter Weihnachtsstern umgibt der Weihnachtsmann den Geburtstag des Bären.
Fr 11.12.15	Pfr. Christian Mayer Evangelische Kirche	„Weher das Christkind könnst“ von Mina Löbe	Ab 5 Jahren	Die jungen im Dorf ähnen Matthias das, weil er noch an Christkind glaubt. Da fragt er seinen Großvater...
Sa 12.12.15	Petra Stofner Gemeindehaus	„Wenn Engel fallen können...“ von Andrea Schwarz	Erwachsene	Eine ganz menschliche Geschichte über einen Engel in der Arbeit.
So 13.12.15	Beate von Neumann Hinzinger Realschule Haslach	Vier kurze Geschichten von verschiedenen Autoren	Erwachsene	Vergleichendes rund um Weihnachten aus der Sicht geminderter Eltern und ungeliebter Kinder.
Mo 14.12.15	Frank Scherer Landschaft	„Dort, wo ich, ich hab (fast) das Christkind gesehen...“ von Ulrike Schaeffer	Ab 5 Jahren	Weihnachten, wie es früher war.
Di 15.12.15	Katrin Knapig Grundschule Haslach	„Alte 24. Dezember“ von Achim Bröger	Ab 6 Jahren	Geschichte über einen kleinen Hund, der zum ersten Mal Weihnachten erlebt.
Mi 16.12.15	Sergio Ritz Kiga St. Martin und St. Luitgart	„Die Himmelsweihnacht“ von Meika Lind	Ab 4 Jahren	Wie Hanne Beck und seine 23 Hennen die weihnachtszeit und Weihnachten erleben.
Do 17.12.15	Andreas Henemann Gemeindehaus	„Wie Jochi zu seinem Menschenchen kam“ von Roswitha Fröhlich	Ab 5 Jahren	Jochi wünscht sich sehr ein Menschenchen. Doch seine Mutter ist dagegen. Da hat Jochi eine Idee...
Fr 18.12.15	Sylvia Frauchbach Kiga	„Fröhliche Weihnachten, Pauli“ von Brigitte Wenzinger	Ab 2 Jahren	Pauli hilft dem Herrn im Wald, die unter der dichten Schneedecke kein Futter mehr finden.
Sa 19.12.15	Dr. Dieter Auer Gemeindehaus	„Die Heilige Nacht“ von Selma Lagerlöf	Erwachsene	Erzählung über die Heilige Nacht nach Selma Lagerlöfs Großmutter.
So 20.12.15	Wartina Garzmann Kiga Bodenbach	„Weihnachten nach Mail“ von Birgit Block	Ab 2 Jahren	Eine Geschichte über das Lachen und gegen alle moderne Verschwendungszeit.
Mo 21.12.15	Bernd Jacobs Sparkasse Haslach-Zell	„Fröhliche Weihnachten, kleiner Schneemann“ von William Hand	Ab 4 Jahren	Wie der kleine Schneemann Weihnachten erlebt.
Di 22.12.15	Gottfried Zurbürgg Auer und Prallhard	„Fremd in der Weihnacht“ von Gottfried Zurbürgg	Erwachsene	Ein Ehepaar will dieses Jahr anders Weihnachten feiern, Urlaub in Marokko oder Feier mit typischen Fluchtfliegen!
Mi 23.12.15	Miriam Mayer Mutterhausband	„Festes Fest, kleines Müffchenfest“ von Julia Boehme	Ab 4 Jahren	Miritz zeigt dem Müffchenfest und seinen Freunden, wie man Weihnachten feiert.

Alle Lesungen werden musikalisch umrahmt von Schülern und Lehrern der Musikschule Ortenau, Zweigstelle Haslach.

Der Eintritt zu allen Lesungen ist kostenlos!



Achtung

Während der Lesereihe schließt die Bücherei donnerstags bereits um 18.00 Uhr!

Schwerpunkt Bildung

Die Bibliothek der Generationen ist eine Zweigstelle der Stadtbücherei, die - passend zur Lage im Bildungszentrum - ihren Schwerpunkt im Bereich der Sach- und Fachmedien hat. Zudem gibt es einen großen Bestand an Kinder- und Jugendliteratur. Der Leseausweis ist in beiden Bibliotheken gültig und kann in beiden beantragt werden.

Die Ausleihe ist in der Bibliothek der Generationen - auch für Erwachsene - kostenlos!

Unsere Öffnungszeiten

Dienstag 14.30 - 18.00 Uhr
Mittwoch 10.00 - 12.00 Uhr
Donnerstag 14.30 - 19.00 Uhr
Freitag 14.30 - 18.00 Uhr
Samstag 10.00 - 12.00 Uhr
Telefon: 91 82-0



**Haslach BiG -
Bibliothek der
Generationen**

Unsere Öffnungszeiten

Montag 14.30 - 19.00 Uhr
Dienstag 09.00 - 13.30 Uhr
Mittwoch 09.00 - 13.30 Uhr
Donnerstag 09.00 - 13.30 Uhr
Freitag 09.00 - 12.00 Uhr
Telefon: 96093-92
Adresse: Richard-Wagner-Straße 10 (Heinrich-Hansjakob-Bildungszentrum), Gebäude C



**BiG -
Erwachsenenbildung**

**Gehirntraining
mit Bewegung -
"Life Kinetik erleben"**

Sind Sie gestresst von Alltag oder Beruf?

Hat Ihr Kind Lernprobleme oder Konzentrationsschwierigkeiten?

Sind Sie manchmal vergesslich?

Schaffen Sie Abhilfe mit **Life Kinetik**, dem spaßigen Gehirntraining mit Bewegung,

von dem Kinder, Erwachsene und Senioren gleichermaßen profitieren und das sie auch gemeinsam ausüben können.

Durch visuelle, koordinative und kognitive Aufgaben werden neue Verbindungen zwischen den Gehirnzellen geschaffen, was die Leistungsfähigkeit des Gehirns erhöht.

Aufgrund der geringen körperlichen Belastung unterstützt dieses Training jeden bei seiner persönlichen Entwicklung.

Ankündigung:

Am **Freitag, den 04.12.2015** sind Sie herzlich eingeladen **Life Kinetik in Theorie und Praxis** zu erleben.

Der **Info-Vortrag beginnt um 19.30 Uhr** in der **Bibliothek der Generationen (BiG)**,

Richard-Wagner-Str.10 (Raum C0.01) in Haslach.

Im Januar sind Kurse für Erwachsene, sowie Eltern-Kind Kurse (8-12 Jahre) geplant.

Weitere Informationen erhalten Sie von **Life Kinetik Trainerin und Schulcoach**

Andrea Moser, Tel. 07832/67277 oder unter www.lifekinetik-moser.jimdo.com

Kreatives Schreiben für Menschen mit und ohne Behinderungen

WORTMOSAIK - vom Sprachspiel ins Schreiben

Zusammen mit Lebenshilfe und Club 82 bietet die Bibliothek der Generationen im Haslacher Schulzentrum die 2. Schreibwerkstatt für Menschen mit und ohne Behinderungen im Kinzigtal an. Kursleiterin Victoria Agüera Oliver de Stahl, Heilpädagogin und freie Mitarbeiterin des Landesmedienzentrum Baden-Württemberg, wird verschiedene Methoden des kreativen Schreibens vorstellen. Denn Kreatives Schreiben macht Spaß und lässt eigene Textwelten entstehen. Die Sprache bewusst wahrzunehmen, phantasievoll mit Worten und Dialogen umzugehen, das steht im Vordergrund dieser Schreibwerkstatt.

Wer will, und nicht selber schreiben kann oder möchte, bekommt einen persönlichen Assistenten.

Es sind genügend Pausen (Kaffee, Mittagspause, Nachmittagskaffee) eingeplant. Menschen mit und ohne Behinderung sollen sich begegnen und miteinander Spaß haben.

Termin: Samstag, den, 21.11.2015 von 10:00-ca. 16.00

Ort: Bibliothek im Haslacher Schulzentrum; Richard-Wagner-Str. 10

Unkostenbeitrag: 12 Euro (inkl. Verpflegung)

Max. 10 Teilnehmer/innen

Anmeldung: Club 82, Roswitha Schirmaier, Tel. 07832 995611,

E-Mail: roswitha.schirmaier@club82.de.

Veranstaltungen in der BiG

In der Bibliothek der Generationen (BiG) finden regelmäßig Veranstaltungen, Kurse und Vorträge aus verschiedenen Bereichen statt (Entspannung, Gesundheit, Gedächtnistraining,...). Haben auch Sie Interesse an unseren Räumlichkeiten? Dann kontaktieren Sie uns.

Ansprechpartnerin: Sandra Sonntag, sonntag@haslach.de, 07832 9609394



KOMMUNALE JUGEND- UND SOZIALARBEIT

Jugendarbeit

Unsere Öffnungszeiten:

Montag: 15-18 Uhr

Dienstag: (Mädchengruppe) 16-18 Uhr

Donnerstag und Freitag: 16-18 Uhr (9-13 Jahre) und 18-20 Uhr (ab 12 Jahren)
Freitag: 13:30-15 Uhr Fußballgruppe

Der Mädchentreff mit deinen Themen: Jeden Dienstag von 16.00-18.00 Uhr

- Sich mit anderen Mädels in angenehmer Atmosphäre zu treffen und auszutauschen
- Chillen, Entspannen oder einfach mal nur quatschen
- gemeinsam gehen wir das Thema Beauty und Schönheit an
- Gemeinsam leckere Sachen kochen
- Kreativ sein

Dazu gibt einen PC, Internet, bequeme Sofas, tolle Räume, ein abwechslungsreiches Programm und ein offenes Ohr für Deine Anliegen und Ideen.

Ganz ohne Anmeldung.

Wir freuen uns auf Dich!

Fußballgruppe

Jeden Freitag von 13:30-15 Uhr (außer in den Ferien) findet in der Eichenbachsporthalle die Fußballgruppe statt. Hier können die Kinder 1,5 Stunden einfach mal nur Fußball spielen und sich austoben. Dies ist kein Training und mitmachen kann jeder, egal wie viel Erfahrung er/sie hat.

Jugendhaus Team

Das Jugendhaus Team trifft sich wieder am Mittwoch, 25.11.15, um 16.00 Uhr im Jugendhaus zur nächsten Teamsitzung. Interessierte Jugendliche, die Lust haben sich am Geschehen im offenen Treff zu beteiligen sind herzlich zum schnuppern eingeladen.

Integrationsarbeit

Kulturcafé

Am **26. November von 14:00-15:45 Uhr** findet das nächste Kulturcafé statt. Treffpunkt ist die Aula im Bildungszentrum. Eingeladen sind alle Eltern von Schülern am BZ und Interessierte, besonders diejenigen mit Migrationshintergrund.

Was macht man im Kulturcafé?

- Mit anderen Menschen ins Gespräch kommen und sich austauschen
- Gebräuche und Sitten aus anderen Ländern kennen lernen
- Informationen rund um die Schule, Haslach und Umgebung erhalten
- Verschiedene gemeinsame Aktionen wie Kochen, Film schauen u.a.

Bei weiteren Fragen stehen wir Ihnen gerne zur Verfügung (Tel.: 07832/8040)

Auf ihr Kommen freuen sich Jennifer Schmid (Jugend-und Integrationsbeauftragte) und Ghania Benaissa (Mitarbeiterin im Ganztage)



AUS DEN SCHULEN



Heinrich Hansjakob
Bildungszentrum Haslach

Informationsabend über die weiterführenden Schularten für Eltern der vierten Klassen!

Am Mittwoch, den 25.11.2015, findet um 19.00 Uhr in der Mensa des Heinrich-Hansjakob-Bildungszentrums in Haslach ein Informationsabend über die weiterführenden Schularten Gymnasium, Realschule, Werkrealschule und Gemeinschaftsschule statt. Vertreter aus allen Schularten werden die jeweilige Schulart allgemein vorstellen. Auch ein Vertreter der Beruflichen Schulen wird anwesend sein und über die Bildungswege in Baden-Württemberg informieren. Für weitere Informationsveranstaltungen sowie den "Tagen der offenen Tür" an den jeweils einzelnen Schulen wird an diesem Abend eine Terminübersicht ausgegeben.



AUS DEN KINDERGÄRTEN

Herzliches Dankeschön....

Der Elternbeirat und das Organisationssteam "Second-Hand" des katholischen Stadtkindergarten Haslach möchte sich ganz herzlich bei allen bedanken, die so tatkräftig beim Second Hand Basar im Oktober mitgewirkt haben!

Ein dickes "Danke" für die vielen Stunden der Vorbereitung, des Sortierens, des Aufräumens, des Verkaufens, des Kassierens und natürlich Danke für die vielen tollen Kuchenspenden!

Die Veranstaltung war ein voller Erfolg, bei der ein Erlös von **1320 €** erzielt werden konnte.

Dieser Betrag kommt komplett dem Kindergarten zu Gute.

Zum Vormerken:

Der nächste Second-Hand-Basar findet am 19. März 2016 in der Stadthalle statt.



Außenstelle Haslach
Herr Werner Müller
Im Alten Kapuzinerkloster
Klosterstraße 1, 77716 Haslach
Telefon: 07832 706-174
Telefax: 07832 706-178
E-Mail: werner.mueller@vhs-ortenau.de
Internet: www.vhs-ortenau.de

VHS Programm

Topinambur-Delikatessen (3.0715 HS)

Mo. 23.11.2015, 18:30 - 21:30 Uhr, 1 Abend; Haslach, Heinrich-Hansjakob-Bildungszentrum, Eingang E1, Schulküche; Sabine Finkbeiner-Obert; 17,00 € zuzügl. ca. 9,00 € für Lebensmittel.

Diese tolle Knolle hat ihren Aufstieg zurück in unsere Küche verdient. Ob roh, gegart oder gebraten, ihre Vielfältigkeit kennt keine Grenzen. Verschiedene Zubereitungsarten und Wissenswertes über Topinambur werden Sie an diesem Abend begeistern.

Sushi Variationen (3.0716 HS)

Mi. 25.11.2015, 18:30 - 21:30 Uhr, 1 Abend; Haslach, Heinrich-Hansjakob-Bildungszentrum, Eingang E1, Schulküche; Hiroko Umetsu-Rittweger; 17,00 € zuzügl. ca. 15,00 € für Lebensmittel.

(Kurs ausgebucht)

Salsa-Crashkurs (2.0903 HS)

Sa. 05.12.2015, 13:00 - 18:00 Uhr, 1 Nachmittag; Haslach, Bürgerhaus, Bürgersaal; Hilmar Hess; 37,00 €.

Salsa ist wieder der Renner - zu Recht, denn Salsa macht einen riesigen Spaß und man lernt viele nette Menschen kennen. Der Rhythmus ist fetzig, die Melodien gehen unter die Haut. In diesem Kurs lernen Sie Salsa tanzen wie auf Kuba - ganz natürlich und mit viel Spaß. Es werden folgende Inhalte vermittelt: Grundschritte, Figuren und Drehungen, Rhythmus und Körpergefühl. Salsa kann sowohl alleine, als auch paarweise getanzt werden. Bitte Getränk, bequeme Kleidung und angenehme Tanzschuhe mitbringen.

Weitere Kurse 2016:

- Di. 12.01. Zumba@3.0233 HS
- Di. 12.01. Zumba@3.0234 HS
- Mi. 13.01. Hatha-Yoga 3.0120 HS
- Mi. 13.01. Muskeltraining 3.0235 HS
- Mi. 13.01. Muskeltraining 3.0236 HS
- Mi. 13.01. Zumba@3.0237 HS
- Do. 14.01. Italienisch Einstiegskurs A1 4.0905 HS

- Do. 14.01. Tastschreiben am PC 5.0402 HS
- Mo. 18.01. Qi-Gong 3.0121 HS
- Mo. 18.01. Progressive Muskelentspannung 3.0122 HS
- Di. 19.01. Qi-Gong 60+ 3.0123 HS
- Do. 21.01. Qi-Gong Mittagspause 3.0124 HS
- Do. 21.01. Qi-Gong Aufbaukurs 3.0125 HS
- Do. 21.01. Qi-Gong für Fortgeschrittene 3.0126 HS
- Mo. 25.01. Vortrag Kriegsende 1.0104 HS
- Mi. 27.01. Vortrag Vorsorgevollmacht 3.0502 HS



TOURISTINFORMATION HASLACH informiert

Der Museums Pass - Ihre Eintrittskarte in über 300 Museen

Der Museums-Pass, ein Geschenk für Jedermann

Überlegen Sie gerade was Sie einem lieben Verwandten, einem guten Bekannten oder Freund zu Weihnachten schenken könnten?

Wie wäre es da mit dem Museums-Pass? Dieser Pass ist in der Tat einmalig, denn er berechtigt für ganze 12 Monate zum Besuch von "sage und schreibe" **300 Museen** in Baden-Württemberg, Rheinland-Pfalz, dem Elsass, der Nordwest-Schweiz, sowie der Region Franche-Comte. Übrigens gehören inzwischen auch Lothringen und Teile von Baden-Württemberg (Ludwigsburg, Stuttgart, Schwäbisch Gmünd und Schwäbisch-Hall/Künzelsau) zum Pass-Verbund. Außerdem berechtigt er auch zum Besuch von Sonderausstellungen in den Mitgliedsmuseen.

Das bietet nur der Museums-Pass:

Gültig für 1 Jahr ab dem 1. Besuch. Inklusive 5 Kinder unter 18 Jahren. Wir informieren Sie gerne und geben Auskunft zu Ihren Fragen zum Museums-Pass.

Der Museums-Pass ist erhältlich im Schwarzwälder Trachtenmuseum/Tourist-Information, Im Alten Kapuzinerkloster in Haslach.

Jetzt zugreifen und ein tolles Weihnachtsgeschenk haben.

Der Preis (gültig noch bis 31.12.2015):

- Tarif 1 = 1 Person 98,00 €**
- Tarif 2 = 2 Personen 183,00 €**



KULTUR

... im Städtle
... im Tal
... im Ländle

Moby Dick - Männer im Sturm

10 Jahre BAAL Novo - das Eurodistrict Theater auf Jubiläumstour in Oberkirch, Offenburg und Haslach
Am Sonntag, den 29. 11. gastiert das Theater über Grenzen mit der deutschsprachigen Inszenierung "Moby Dick - Männer im Sturm" in der Stadthalle Haslach.



Moby Dick von Hermann Melville zählt zu den großen Werken der Literaturgeschichte. Es ist ein Roman über den Kampf zwischen Mensch und Natur, ein Stoff über Gier, über ideologische Versessenheit, über Verführung und verblendetes Mitläufertum. Ein Werk aktueller denn je.

In unbändiger Zerstörungswut verfolgt Kapitän Ahab den weißen Wal Moby Dick, dabei steigert sich Ahab in einen geradezu paranoiden Wahnsinn, in eine sich über Gott und Natur erhebende Selbstüberschätzung, die schließlich ihn und seine Mannschaft in den Untergang stürzt. Nur Ismael, der junge Matrose, überlebt den Untergang der Pequod. In Ismael lebt die Hoffnung, dass trotz allen Schreckens und Zerstörung am Ende Menschlichkeit siegt.

In der Tourist Information Haslach erhalten Sie Eintrittskarten zum Vorverkaufspreis von 13 Euro, Abendkasse 15 Euro. Die Tourist Information lässt auch Karten für die Abendkasse zurücklegen, Reservierung unter Tel. 07832/706-172 (Bestellungen auf Anrufbeantworter sind ungültig).

Stadthalle Haslach

Sonntag, 29.11.

Beginn 20.00 Uhr

Vorverkauf 13 €, Abendkasse 15 €

Frank Plagge am 20.11. im Irish Pub

Frank Plagge zeigt was alles möglich ist, wenn einer mit Bluesharp, Bottleneck, Stahlsaiten - Gitarren und seiner Stimme aller Bestens umgehen kann. Blues - Klassiker und Geheimtipps im Plagge - Gewand.



Das sind ganz gefühlvolle Stücke und radikale Fetzer mit geschätzten 20 Saitenanschlägen pro Sekunde, die klasse klingen und rein optisch überhaupt nicht mehr nachvollziehbar sind!

Irish Pub
Freitag, 20. November
Beginn: 21:00 Uhr
Eintritt frei!
Hutgeld!

Jasmine Zadeh am 21.11. im Irish Pub

Die Sängerin Jasmine Zadeh ist eine lebendige Blume aus zwei verschiedenen Welten und Kulturen. Das erste Album von Jasmine Zadeh spiegelt ihre außergewöhnliche Mischung wieder, eine Mischung aus ihren iranischen Wurzeln und Traditionen und ihrer sehr glücklichen Jugend in Südfrankreich, das Land ihres Herzens, das sie zu ihrer Heimat auserkoren hat, wo sie Wärme und Ruhe fand und ihre Träume ausleben durfte.



Ein Album mit einer wunderbaren, charismatischen Stimme, komponiert von Keyboarder und Akkordeonist Konrad Bläsi und produziert von Klaus Jaeger, Produzent, Komponist und Arrangeur, der unter den Profis bekannt ist als "Meister des Sounds". Jasmine Zadeh schreibt alle ihre Texte auf französisch (die Spra-

che der Liebe). Fast jeder Text ist authentisch und aus dem Leben gegriffen. Wenn man sich das Album anhört, vermutet man fast, dass Jasmine Zadeh ihre eigenen Geschichten erzählt und gerade diese Authentizität, diese grossen Emotionen aus einem Leben "Zwischen zwei Welten" lässt uns eintauchen in eine Welt der Träume! Der SWR-Sender wurde auf Jasmine aufmerksam und integrierte sie 2012 in die Sendung "Expedition in die Heimat" - die Sendung über die Ortenau.

Das Trio Jasmine Zadeh präsentiert eine zusätzliche Mischung franz./deutscher Chansons von Edith Piaf, Patricia Kaas, Gilbert Becaud, Zarah Leander, Hildegard Knef, Marlene Dietreich etc.

Irish Pub
Samstag, 21. November
Beginn: 21:00 Uhr
Eintritt frei!
Hutgeld!

HdMlive am 28.11.2015: Blues aus dem Kinzig-Delta mit der "4T3 Blues Band"



Die "4T3 Blues Band" möchte dem Blues in der Region frische Impulse verleihen und hat sich dabei nicht nur dem klassischen Chicago-Blues a la Muddy Waters verschrieben. Die vier "Bluesbrüder" versuchen vielmehr, diese Musik in allen ihren Spielarten auszuloten. Rein akustisch gespielte Songs aus dem Mississippi-Delta gehören ebenso zum Repertoire wie moderne Interpretationen mit Rock- und Jazz-Elementen. Das stilistische Spektrum reicht von Robert Johnson bis zu Robben Ford, von Little Walter bis zu Lynyrd Skynyrd. Rhythmisch groovende Songs wechseln sich ab mit emotionalen Balladen, ausgefeilte Arrangements ergänzen sich mit spontaner Improvisation. "Wir haben alle jahrelang in verschiedenen Bands eher rockige Musik gemacht, auch Soul, Jazz und Folk. Mit dem Blues kehren wir zu unseren Wurzeln zurück und haben jede Menge Spaß dabei. Den möchten wir unserem Publikum überbringen, auch denen, die sonst vielleicht eher andere Musik hören", sagt Sänger und Frontmann Chris Schaeffer (außer-

dem an Gitarre und Mandoline zu hören). Dynamische Unterstützung hat er dabei durch Gerd Neumann (Gitarren, Lapsteel, Harmonica, Backing vocals), Klaus Obert (Bass, Backing vocals) und Wolfgang Läufer (Drums, Percussion). Außerdem werden im Haus der Musik in Haslach einige Überraschungsgäste und neue, eigene Songs das Programm bereichern. Ein Bluesabend, der wie Winterkälte vergessen lässt, ist also garantiert.

Haslach Haus der Musik (Hofstetter Straße 3), Samstag, den 28.11. 20:00 Uhr (Einlass 19:30Uhr)

"Die Weihnachtsgala für die Westentasche" im Haus der Musik beendet am 06.12. die Reihe KLIK für 2015

In der Haslacher Reihe KLIK (Kleinkunst im Kloster) gibt es am Sonntag, den 06. Dezember -ausnahmenweise nicht im Kloster, sondern im Haus der Musik- ein "X-Mas special", die "Weihnachtsgala für die Westentasche": stimmungsvolle Musik und Texte nicht nur zur und über die Weihnachtszeit mit Claudia und Philipp Moehrke (Gesang und Piano), Peter Stöhr (Querflöte) und Martin Schwendemann (Texte).

Während die Moehrkes schon eifrig Weihnachtspreciosen aus aller Welt einstudieren, sich auf die angekündigten Improvisationen vorbereiten und auch schon ihr weihnachtliches Jazzrepertoire zusammengestellt haben, erarbeitet sich Peter Stöhr sein Programm für Querflöte aus verschiedenen Musikepochen. Allein das musikalische Programm des Abends verspricht große Abwechslung und eine fulminante Show. Schon seit längerem schwitzt "Textmeister" Martin Schwendemann über Bergen von Weihnachtsanthologien aller Art, denn die Auswahl will wohlüberlegt sein, soll es doch nicht gar zu süßlich werden: "Ein bisschen Anspruch schadet nie", meint Haslachs Kulturamtsleiter mit einem Augenzwinkern.



Bewusst sucht er die Balance zwischen eher populären Texten auch unbekannter Autoren und Winter- und Weihnachtssklassikern, wobei man natürlich stets seiner im Plaudertone vorgetragenen "Schlenkerern" zum Hintergrund

der Texte gewahr sein sollte, denn in diesen pflegt Schwendemann oft genug die eigentlichen Texte ein wenig "gegen den Strich" zu bürsten.

Die "Westentaschengala" beginnt im Haslacher Haus der Musik am 06. Dezember um 20 Uhr, Einlass ist ab 19.30 Uhr, der Eintritt beträgt 13.- € (ermäßigt 12.- €). Karten gibt es im Vorverkauf in der Tourist Info im Kloster, Telephonische Kartenbestellungen sind möglich unter 07832/706-172 bis zum 04. Dezember, 16.00 Uhr.

Ankündigung: "Schneewittchen - das Musical" gastiert in Haslach

Das Musical-Abenteuer für die ganze Familie. Eine moderne, bunte und fröhliche Interpretation des Märchens der Gebrüder Grimm. Garantiert mit Happy End!

"Spieglein, Spieglein an der Wand, wer ist die schönste im ganzen Land?" Um diese Frage dreht sich das Leben am Hofe der Königin, an dem Schneewittchen seit dem Tod ihres Vaters lebt. Täglich stellt die Königin diese Frage ihrem Spiegel, der stets und zuverlässig antwortet: "Frau Königin, Ihr seid die schönste hier". So hätte es ewig weitergehen können, hätte nicht der Spiegel eines Tages hinzugefügt: "...aber Schneewittchen ist noch tausendmal schöner als ihr". Besessen von dem Gedanken, die schönste im Land sein zu müssen befiehlt die Königin ihrem Jäger, Schneewittchen in den Wald zu bringen und zu töten. Doch der gute Mann bringt es nicht übers Herz und so muss Schneewittchen fliehen...immer tiefer und tiefer in den Wald.

Zu ihrem Glück trifft sie dort nicht auf Ungeheuer und gruselige Gestalten, sondern auf ein Haus, in dem die Zwerge ihr Heim haben und arbeiten...oder auch nicht. So lebt sie glücklich im Wald bei den Zwergen, die versuchen, sie vor allem Unheil zu beschützen. Doch sie können ja nicht mit dem magischen Spiegel der Königin rechnen, der alles sieht und weiß. Als die Königin durch ihn erfährt, dass Schneewittchen noch am Leben ist, beschließt sie, die Sache selbst in die Hand zu nehmen...doch sie hat dabei ihre Rechnung nicht mit dem Prinzen gemacht, der sich auf die Suche nach dem schönen Mädchen begibt und auch die Zwerge setzen alles daran, die Katastrophe zu verhindern.

Angelehnt an die bekannte Märchenvorlage, ist "Schneewittchen - das Musical" eine Geschichte über die Kraft der Liebe, die Wichtigkeit von Freundschaft und die innere Schönheit eines Menschen. Diese kindgerechte und anspruchsvolle Eigenproduktion des Theater Liberi mit viel Musik und tollen Kostümen garantiert

beste Musical-Unterhaltung für Jung und Alt zur kalten Jahreszeit! Für Kinder ab vier Jahren!



Termin & Preise

Dienstag, 22. Dezember 2015, 16:00 Uhr, Stadthalle in Haslach

Tickets im VVK je nach Kategorie inklusive VVK- und Systemgebühr:

Für Erwachsene: 17 / 15 / 12 Euro

Für Kinder von 3 bis 14 Jahre:

15 / 13 / 10 Euro

* Tageskassenpreise zuzüglich 2 Euro.

Tickets gibt es an allen bekannten VVK-Stellen wie z.B.:

Offenburger Tageblatt, Marktplatz 6, 77716 Haslach

Schwarzwälder Bote, Hauptstraße 41, 77716 Haslach

Lahrer Zeitung, Kreuzstraße 9, 77933 Lahr

unter der Hotline: 01805 - 600 311 oder online unter

www.theater-liberi.de



GESCHICHTE UND BRAUCHTUM

Schnellinger Advent zum ruhig werden und genießen

Auch in diesem Jahr findet wieder der SCHNELLINGER ADVENT statt.

Alle sind eingeladen um an den 4. Adventssonntagen an verschiedenen Orten zusammenzukommen und die Adventszeit miteinander in Ruhe und Besinnlichkeit zu genießen.

Immer um 19.00 Uhr trifft man sich an folgenden Orten um 20-30 Minuten überrascht zu werden von dem, was die diesjährigen Mitwirkenden uns allen präsentieren.



1. Advent: gestaltet von Melanie und Ralf Müller, Gartenstraße 12
2. Advent: gestaltet vom Schnellinger Chor in der Schnellinger Kirche
3. Advent: gestaltet von der Maxi-Gruppe der Landjugend in der Schnellinger Kapelle
4. Advent: Singen der Haslacher Weihnachtslieder bei Erika und Bernhard Neumaier, Schnellingerstraße 46

Am 4. Advent gibt es Glühwein und alkoholfreier Punch. Deshalb bitte am 4. Advent Becher mitbringen. Der Erlös dieses Abends geht an einen sozialen Zweck.

Alle, die dieses Jahr den Schnellinger Advent gestalten, freuen sich auf Ihr Kommen.



**KATH. PFARRGEMEINDE
ST. ARBOGAST**

Goethestraße 6, 77716 Haslach

Telefon: 0 78 32 / 91 35-0

Fax: 0 78 32 / 91 35-20

E-Mail: info@kath-haslach.de

Internet: www.kath-haslach.de

Bankverbindung:

Katholische Kirchengemeinde Haslach

Sparkasse Haslach-Zell

IBAN: DE76 6645 1548 0000 6032 26

BIC: SOLADES1HAL

Pfarrbüro – Öffnungszeiten:

Mo. ganztägig geschlossen

Di. 08.30-12.00 Uhr 14.00-17.00 Uhr

Mi. 08.30-12.00 Uhr nachm. geschlossen

Do. 08.30-12.00 Uhr 14.00-18.00 Uhr

Fr. 08.30-12.00 Uhr nachm. geschlossen

Sekretärinnen:

Isabella Dera, Claudia Treier

Kontaktadressen des Seelsorgeteams, Gottesdienstordnung und Mitteilungen der Seelsorgeeinheit Haslach siehe unter „Kirchliche Nachrichten Seelsorgeeinheit Haslach“

Kirchenmusik und Chöre

Unsere Chöre: Kirchenchor, Adoramus-Chor, Kinderchor, Jugendchor Mutabor

Verantwortlicher Kirchenmusiker:

Bernhard Mussler,

Telefon: 0 78 32 / 91 57 96

Katholischer Stadtkindergarten

Haslach

Goethestraße 8

77716 Haslach

Telefon: 0 78 32 / 97 80 87-0

E-Mail: kiga@kath-haslach.de

Katholischer Kindergarten

„Arche Noah“

Bollenbacher Straße 29

77716 Haslach-Bollenbach

Telefon: 0 78 32 / 23 67

E-Mail: info@kiga-bollenbach.de

Globus-Weltladen, Sandhaasstr. 4

Der Weltladen hält ein vielfältiges Sortiment an Lebensmitteln und Handwerksprodukten aus Fairem Handel bereit, das Produzenten in der Dritten Welt ein Leben in Würde ermöglicht. Montag- Samstag: von 9.00 - 12.00 Uhr Montag, Dienstag, Donnerstag, Freitag: von 15.00 - 18.00 Uhr Mittwochnachmittag geschlossen Am 2. Samstag im Monat auf dem Wochenmarkt.

**41. Haslacher
Weihnachtsmarkt -
Information und
Spendenaufruf**

Liebe Gemeindemitglieder, in diesem Jahr findet der traditionelle **"Haslacher Weihnachtsmarkt"** am **Samstag, 28. November** statt. Der Reinerlös kommt in diesem Jahr jeweils hälftig der Arbeit der Sozialstation der Raumschaft Haslach e.V. sowie dem Neubau des Pfarrheimes in Haslach zugute.

Die Erfolgsgeschichte dieser großen Gemeinschaftsveranstaltung ist ganz wesentlich auf die breite Unterstützung der gesamten Bevölkerung zurückzuführen. Wir bitten Sie deshalb auch in diesem Jahr wieder um Ihren Beitrag zum Weihnachtsmarkt durch eine Spende und durch Ihren Besuch.

Folgende Waren und Gegenstände werden benötigt und gerne entgegengenommen:

!!! Annahmestelle bitte beachten: ehemaliger Gutmann-Fachmarkt, Alte Eisenbahnstr. 20 !!!

1. **Tombola** (neue Waren und Gegenstände sowie Getränke)
 - Annahme: Mittwoch, 25. November und Donnerstag, 26. November zwischen 18.30 Uhr und 20.00 Uhr
2. **Flohmarkt** (gebrauchte, saubere und gut erhaltene Gegenstände jeder Art, besonders Antiquitäten)
 - keine Elektrogeräte, keine Lampen, keine Kleidung, keine Bettwäsche, keine Tischdecken, keine Stoffe und keine Schuhe!!*
 - Annahme: Mittwoch, 25. November, Donnerstag, 26. November und Freitag, 27. November jeweils zwischen 17.00 Uhr 19.30 Uhr
3. **gebrauchtes, gut erhaltenes, sauberes Spielzeug aller Art**
 - Annahme: Mittwoch, 25. November und Donnerstag, 26. November zwischen 17.00 Uhr und 19.00 Uhr
4. **Im Evang. Pfarramt in Haslach werden Bücher und Schallplatten entgegengenommen.**

- Annahme: täglich zwischen 9 Uhr und 12 Uhr sowie vom Mittwoch, 25.11. bis Donnerstag, 26.11. zusätzlich im Evang. Gemeindehaus zwischen 17 Uhr und 19 Uhr

Kuchenspenden (der Kuchenstand wird betreut durch die KFD-Haslach) Damit wir einen Überblick bekommen, bitten wir Sie, Ihre Spende telefonisch oder per E-Mail im Kath. Pfarramt, Tel. 91350, E-Mail: claudia.treier@kath-haslach.de anzumelden.

Kuchenannahme: (Kuchen bitte bis spätestens Samstag 13 Uhr abgeben) Freitag, 27. November, 18 - 19 Uhr im Rathaus (Trauzimmer) Samstag, 28. November, ab 8 Uhr am Kuchenstand vor dem Rathaus Samstag, 28. November, 7 - 8 Uhr bei Frau Hedwig Giesler, Dorfstr. 2, Bollenbach Für Ihre Spende und für Ihren Besuch des Weihnachtsmarktes danken wir Ihnen im Voraus und wünschen Ihnen eine frohe Advents- und Weihnachtszeit. Mit freundlichen Grüßen - stellvertretend für den Pfarrgemeinderat und die Gemeindeteams unserer Seelsorgeeinheit

Bruno Prinzbach
Pfarrgemeinderatsvorsitzender

**Familiengottesdienst zum
Christkönigsfest**

Am Samstag, 21. November um 19 Uhr findet in der St. Arbogast-Kirche wieder ein Familiengottesdienst mit dem Thema "Jesus, König der Liebe - mitten unter uns" statt. Die Probe für den Gottesdienst ist am Samstag, 21.11. um 10.45 Uhr in der Kirche. Dazu sind Ihre Kinder herzlich eingeladen. Wir freuen uns, wenn viele Familien mit Kindern diesen Gottesdienst mitfeiern. Bei Rückfragen: E. Oberfell, Tel. 979406

Das Familiengottesdienstteam



**Ev. Kirchengemeinde
HASLACH**

**- siehe Kirchenseite vor den
gemeinsamen grünen Seiten-**

Ev. Pfarramt, Mühlenstraße 6
77716 Haslach
Tel. 07832 979590, Fax: 979591
Email: haslach@kbz.ekiba.de
Öffnungszeiten:
Montag - Freitag von 9-12 Uhr
Bitte auf den Anrufbeantworter sprechen, faxen oder mailen!



**VEREINS-
NACHRICHTEN**

Schulkameraden 1946/47

Zum letzten Mal in diesem Jahr treffen wir uns am Samstag, 28.11., um 15.00 Uhr zu einer gemütlichen Kaffeetunde im Bistro.

**Schulkameraden
Jahrgang 1949/50**

Zu unserem Stammtisch am Donnerstag, den 26. November treffen wir uns um 18.00 Uhr im Gasthaus Rebstock.

Freie Wähler Haslach
im Kinzigtal

Einladung zur ordentlichen Mitgliederversammlung der Freien Wähler Haslach im Kinzigtal

Wir laden die Mitglieder und Freunde der Freien Wähler Haslach im Kinzigtal recht herzlich zur ordentlichen Mitgliederversammlung auf Dienstag, den 24.11.2015 um 20.00 Uhr in das Gasthaus zum Storchen in Haslach ein.

Tagesordnung:

1. Begrüßung und Bericht des 1. Vorsitzenden
2. Berichte
 - KassiererIn
 - Kassenprüfer
3. Entlastung des Vorstands und der KassiererIn
4. Neuwahlen des Vorstands und der Rechnungsprüfer
5. Information der Freien Wähler, Stadt- und Ortschaftsräte zu aktuellen kommunalpolitischen Themen, mit anschließender Diskussionsmöglichkeit
6. Anträge, Anregungen, Verschiedenes

Über einen regen Besuch unserer Mitgliederversammlung freuen wir uns. Gäste und Interessenten an der Arbeit der Freien Wähler Haslach im Kinzigtal sind zu dieser Veranstaltung herzlich eingeladen.

Ihre Vorstandschaft der Freien Wähler Haslach im Kinzigtal



**Akkordeon-Orchester
Haslach e.V.**

Einladung zur Jahresfeier

Liebe Akkordeon-/Keyboardfreunde!
Am **Sonntag, den 22.11.2015 um 14.30 Uhr** findet wieder unser Vorspiel-

nachmittag der Schüler/innen im Haus der Musik in Haslach statt. Hierzu sind Sie ganz herzlich eingeladen.

Es werden nicht nur die Schüler vorspielen, sondern auch noch eine Überraschungsgruppe, bestehend nur aus Akkordeonspielern. Geboten wird gute Musik, gute Laune, Kaffee und Kuchen.



Auf einen schönen Nachmittag mit Ihnen freut sich das Akkordeonorchester Haslach

Bergwerksgeister

Treffen der Bergwerksgeister Haslach

Liebe Fasnachter und Narrenfreunde, die fünfte Jahreszeit steht kurz bevor. Leider hat sich die Fasnachtsfigur der Bergwerksgeister vor einiger Zeit aus der Fasnacht zurückgezogen. Dieses Jahr war ich leider nur als Einzelfigur dabei. Durch ein paar kurze Gespräche konnte ich aber erfahren, dass es weiterhin Interesse an dieser Fasnachtsfigur in Haslach gibt. Deshalb möchte ich alle ehemaligen Bergwerksgeister sowie Neuinteressenten zu einem Treffen im Gasthaus Storch am Dienstag, 24. November 2015, im kleinen Nebenzimmer einladen. Beginn der Versammlung ist um 19.00 Uhr. Die Leitung für diesen Abend werde ich, Michael Helmer, übernehmen. Über einen regen Besuch würde ich mich sehr freuen.

Weitere Infos könnt ihr bekommen unter 0781 967 36 36.



Bezirksimkerverein Haslach e.V.

Am Sonntag, den 22.11. findet um 14.30 Uhr im Gasthaus Ochsen in Fischerbach die Jahreshauptversammlung 2015 statt. Alle Imkerinnen und Imker sind mit Anhang herzlich eingeladen.

H. Matt

Black Station Motorclub

Live on Stage - " VEX "

Freitag 20.11.15
- Beginn 20.00 Uhr
- Kein Eintritt



Einladung zur Jahreshauptversammlung des Moto Club Haslach e.V.

Samstag den 12.12.2015 um 21,00 Uhr im Vereinsheim Black Station
1. Begrüßung durch den Vorstand
2. Totenehrung
3. Jahresrückblick
4. Bericht des Kassierers
5. Entlastung des Kassierers
6. Neuwahlen
7. Wünsche und Anträge
Die Vorstandschaft



Chorgemeinschaft Haslach e.V. Frohsinn Harmonie

Liebe Sängerinnen, liebe Sänger!

Montag, 23. Nov. 19:30 Uhr ist gemischte Chorprobe in der Hansjakob-schule.

Donnerstag, 26. Nov. 20:00 Uhr probt der Chor Sing for Fun



Ortsgruppe Haslach e.V.

Trainingszeiten

Ab Mittwoch, 11. November bieten wir im Hallenbad Hausach einen Schnorchel-tauchkurs an. Teilnehmen können Kin-

der/Jugendliche ab 12 Jahren. Treff ist immer Mittwochs um 19.30 Uhr im Foyer des Hallenbades. Nähere Infos gibt es auf unserer Homepage www.haslach.dlrg.de/termine.

Das Training für die Kindergruppe findet im Hallenbad Hausach statt. Abfahrt ist um 18 Uhr am Freibad Haslach. Im Training für die Kindergruppe geht es darum die grundlegenden Schwimmstile zu trainieren und die Sicherheit im Wasser zu erhöhen.

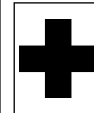

DEUTSCHES ROTES KREUZ Ortsverein Haslach

Der nächste gemeinsame **Dienstabend** findet am **24.11.2015** statt. Treffpunkt ist **um 20.00 Uhr** im DRK-Heim. Unser Bereitschaftsarzt Dr. Stephan Ziehms wird zum Thema **Diabetes mellitus** referieren. Hierzu sind alle aktiven Helferinnen und Helfer sowie die Altersiege herzlich eingeladen. Wir freuen uns auf einen informativen Abend.

Vorschau:

Teilnahme beim Weihnachtsmarkt am 28.11.2015. Die genaue Personaleinteilung erfolgt entsprechend in Kürze. die Bereitschaftsleitung



GischtGeischtHexe e.V. Haslach

EINLADUNG ZUR JAHRESHAUPTVERSAMMLUNG 2015

Liebe Hexen und Geischter, liebe Freunde und Interessierte, am Samstag, den **21. November** findet unsere Jahreshauptversammlung 2015 statt.

Beginn ist um 19.00 Uhr im Gasthaus Linde in Hofstetten.

Tagesordnung:

- Begrüßung -
- 1) Jahresbericht/Rückblick 2015
- 2) Kassenbericht
- 3) Bericht des Kassenprüfers
- 4) Entlastung der Vorstandschaft
- 5) Aufstellung der Kassierer-Kandidaten
- 6) Termine 15/16
 - a) Hansel- und Dämonefeschk Urlaufen
 - b) Weihnachtsmarkt
 - c) Fasent 2016
- 7) Häs, Umzüge, Wagen, Guzele, Konfetti, etc.
- 8) Wahl des Kassierers
- 9) Satzungsänderung
- 10) Lumpenball
- 11) Wünsche, Fragen, Anträge

- Verabschiedung -
Auf zahlreiche Teilnehmer und einen schönen Abend freut sich die Vorstandschaft

Initiative Eine Welt e.V.

Vergessen Sie in der Vorweihnachtszeit die Kleinbauern nicht

24 gute Gründe - auch dieses Jahr wieder. Auch dieses Jahr gibt es im Fairen Handel wieder einen Adventskalender - gefüllt mit bio-fairer Vollmilchschokolade. Er bringt im Kleinen die ganze Welt zusammen: Kakao aus Sao Tomé, Zucker aus Paraguay und Milch aus dem Berchtesgadener Land.

Der "wahre" Nikolaus. Im Fairen Handel finden Sie den Nikolaus als Bischofsfigur, nicht als rot gekleideten pausbäckigen Weihnachtsmann. Aus fair gehandelter Schokolade gefertigt, lässt sich das Anliegen des Heiligen Nikolaus an dessen "Schoko-Ebenbild" gut deutlich machen und aktualisieren - nämlich der Einsatz für Gerechtigkeit.

In der Weihnachtsbäckerei. Viele Zutaten der Weihnachtsbäckerei sind im Fairen Handel erhältlich - von Kokosraspeln, Rohrzucker und Kakao über Gewürze wie Zimt, Anis, Lebkuchengewürz und Kardamom bis hin zu Vanilleschoten, Rosinen und Datteln. Hier Süßigkeiten und Naschereien zu backen und dort Kleinbauern zu einer sicheren Zukunft verhelfen. Ist das nicht eine tolle Verbindung?



Jugendrotkreuz Haslach

Hallo liebe JRK-ler, unsere nächsten Gruppenstunden finden wie folgt statt:

Freitagsgruppe:
Freitag, den 20.11.2015 von 17.30 - 19.00 Uhr
Thema: Basteln

Mittwochsgruppe:
Mittwoch, den 25.11.2015 von 17.30 - 19.00 Uhr
Thema: Probe DRK Weihnachtsfeier

Donnerstagsgruppe:
Donnerstag, den 26.11.2015 von 17.45 - 19.15 Uhr
Thema: EH
Wir freuen uns schon auf euer Kommen!
Euer JRK-Team



Kasten Keller Haslach

- Der Kasten Keller hat wie immer von Freitag-Sonntag geöffnet ab 19 Uhr

- Pub Quiz am 05.12.15, Beginn ist um 20 Uhr
- Nächster Konzert Termin ist am 21.11.2015
- Nächste Kasten Keller-Sitzung ist am 8. November um 17 Uhr



Bereits die dritte "Harte Nacht im Keller"

-Gute Besucherzahlen sprechen für die Veranstaltung-
Bereits zum dritten Mal öffnet der Kasten Keller Haslach seine Türen und lockt die Fans von "harter" Musik mit drei Metalbands: Dayrot, Lysis und Machine Gun Dog
Dabei werden die Neotrasher aus Nagold "Dayrot" die Show headlinen.
Vergleichbar sind die Jungs mit Metalcore-Größen wie Killswitch Engage oder Caliban.

Hier Erwartet jeder Besucher ein Kraftpaket aus metallischen Klängen.
Davor allerdings, wird "Lysis" versuchen den Keller zum beben zu bringen. Die aus Lahr stammende Band hat sich nach einer langjährigen Pause wiedergefunden.

Mit zwei neuen Mitgliedern bringen sie nun wieder ihren Melodic-Death auf die Bühne des Kastenkellers.
Anfangen wird "Machine Gun Dog". Diese Band erinnert stark an die guten alten Metallica-Zeiten.
Allerdings auch neuere Core-Elemente prägen ihre Musik, mit der sie schon auf vielen Bühnen eingeehitzt haben.
Einlass ist um 20 Uhr, der Eintritt beträgt 5 €



Karate- und Kickboxing Club Germany e. V.

Achtung ab November Neue Trainingszeiten

Trainingszeiten:
Montag :
Kickboxen und Martial Arts Jugendliche und Erwachsene
20:00 - 22:00 Uhr **Eichenbachsporthalle**, Erwachsene, Spezielle Fitness- und Ausdauerübungen, Selbstverteidigung, Kickbox. - und Karatetechniken.

Donnerstag :
Karate training: 18:30 - 20:00 Uhr **Schulturnhalle Haslach**
Karategrundtechniken und Katas

Freitag :
Erwachsenen Kampftraining in Hornberg
18.00 Uhr - 19.30 Uhr

Ein Kindertraining findet erst wieder auf Anfrage statt.
Das wäre dann **dienstags ab 17.30 Uhr im Gymnastikraum der Schulturnhalle.**
Zuckschwerdt Swen
Tel. 07832/979163. mobil 0151/18305816



Katholische Arbeitnehmer Bewegung

Voranzeige - Mitgliederversammlung

Am 10. Dezember 2015, 19.30 Uhr, findet in Haslach, im Bürgerhaus "TREFF", unsere Mitgliederversammlung statt. Neben den Berichten über unsere Arbeit werden wir auch wieder Ehrungen vornehmen. Die Tagesordnung wird im Bürgerblatt bekannt gegeben bzw. hängt in unserem Schaukasten an der Kirche aus. Die Vorstandschaft

Weihnachtsmarkt

Wir, die Ortsgruppe der KAB Haslach, werden auch in diesem Jahr auf dem Weihnachtsmarkt, zu Gunsten der Sozialstation und des neuen Pfarrheims, wieder den Antiquitäten- und Trödelstand aufbauen. Dazu sind umfangreiche Vorarbeiten notwendig. Wir beginnen am Mittwoch 25.11.2015, 17:00 Uhr, mit der Sichtung und Auszeichnung der Antiquitäten. Am Weihnachtsmarkt, 28.11.2015, beginnen wir um 6:00 Uhr mit dem Aufbau und dem anschließenden Verkauf. Alle, Mitglieder und "Gäste", die Zeit und Lust haben, können helfen.

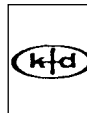

Katholische Frauengemeinschaft HASLACH

Strick- und Häkelabend am Donnerstag, den 26. November um 19.30 Uhr im kfd-Raum

Am Donnerstag, den 26. November stricken oder häkeln wir wieder! In gemütlicher Runde können Sie Ihre Handarbeiten fertigen. Frau Gutmann wird Ihnen mit Rat und Tat zur Seite stehen. Auch Anfänger/innen sind herzlich willkommen. Die Strickabende finden 14-tägig donnerstags von 19.30 Uhr bis 21.30 Uhr statt, dieses Mal wieder im kfd-Raum. (UG St. Luitgard-Kindergartengebäude,

Zugang links vom Pfarramt zwischen Haus und Garage!)
Infos bei Bärbel Gutmann, Tel. 4142

Weihnachtsmarkt

Am 28. November findet der diesjährige Weihnachtsmarkt statt. Wir Frauen der katholischen Frauengemeinschaft Haslach unterstützen diese außergewöhnliche Gemeinschaftsaktion seit Beginn mit einem großen Kuchenstand. **Mehr als 100 Kuchen werden jedes Jahr gespendet und für den guten Zweck verkauft.** Um diesen Erfolg fortzuführen bitten wir Sie wieder um Ihre Unterstützung beim Kuchenbacken! Kuchenannahme am Freitagabend von 18-19 Uhr im Rathaus (Trauzimmer) oder am Samstag ab 8 Uhr direkt am Kuchenstand vor dem Rathaus. Kuchen bitte bis spätestens 13 Uhr abgeben!!! Vielen herzlichen Dank!

Das Kfd-Team



Zeltlager:

Der Termin für das nächste Jahr steht bereits fest: Von Montag, 22.8. bis Samstag 3.9.2016 wird ein Zeltplatz in Bad Wildbad angesteuert. Anmeldungen werden ab Februar 2016 im Pfarramt bereit liegen.

Gruppenstunden:

- Yoshi-Gang: Klasse 8-9, Donnerstag von 18-19 Uhr bei Vera, Armin und Marius
- Gummibärenbande: Klasse 7, Montag von 17:30-18:30 Uhr bei Leonie und Pia
- Knallerbsen: Klasse 6, Mittwoch von 16:30-17:30 Uhr bei Kim und Hasiba
- Unbekannt: Klasse 4-5, Donnerstag von 17-18 Uhr bei Katja, Nadja und Sebastian
- Neue Gruppenstunde: Klasse 3, Einladungen folgt bei Vanessa, Simon und Tim



An alle KLJB - Mitglieder, Da bald wieder der Weihnachtsmarkt in Haslach ansteht, beginnen wir demnächst mit den Vorbereitungen. Am 24. sowie am 25.11.2015 binden wir Kränze im DGH. Beginn ist jeweils um 18.00 Uhr. Der Weihnachtsmarkt findet dann am 28.11.2015 und das Seniorenkaffee am 29.11.2015 statt. Die Arbeitslisten hierfür stehen bereits online. Schau bitte nach

ob ihr eigetragen seid und meldet euch bitte bei den Zuständigen, falls ihr nicht arbeiten könnt.

Die diesjährige Weihnachtsfeier findet am 12.12.2015 statt. Merkt euch diesen Termin schon mal vor!

Wir freuen uns auf euer Kommen!
Die Vorstandschaft



Kleintierzuchtverein Haslach C 70

Die Dezembermonatsversammlung wird auf den 21.November vorverlegt, Treffpunkt ist um 20.00 Uhr im "Gasthaus Storchen", wichtigster Punkt ist die Lokalschau, welche am 05./06.Dezember in der Stadthalle stattfindet.



Bastelnachmittag

Dieses Jahr findet der Bastelnachmittag für Alte und Jung am **Samstag, den 21. November 2015 von 14.30 Uhr bis 17.00 Uhr im Kasten bei der kath. Kirche in Haslach** statt. Jeder der Lust hat ist herzlich eingeladen. Gebastelt werden können:

- Sterne, Sterne Sterne aus Papier, Draht und Perlen
- Winterliche Kerzen verzieren
- Adventskränze und Gestecke
- Was euch sonst noch so mit dem Material einfällt...

Es gibt Bastelideen für jedes Alter. Der Erlös wird für die Kleiderkammer und die Kinder- und Jugendarbeit der Kolpingfamilie verwendet. Mit Kaffee und Kuchen.

Kommt doch einfach vorbei...



Kolping Bewerbertraining

Bewerbungshilfe / Kolping-Computerraum

- > Bewerbungsunterlagen am Computer erstellen und ausdrucken.
- > STELLENSUCHE IM INTERNET
- > Erste Erfahrungen am Computer sammeln
- > Bei Fragen und Problemen um den Computer geben wir Hilfestellung
- > Die eigenen Computerkenntnisse verbessern

Computerkenntnisse sind nicht erforderlich. Ein kostenloses Angebot für jeden. Der nächste Termin ist am **26. November 2015 zwischen 14:30 und 16:30 Uhr im Kasten bei der kath. Kirche in Haslach.**

Bei Fragen Kolpingtelefon:
0 78 32 – 9 78 97 13

Weitere Veranstaltungen auf die wir hinweisen wollen:

- 03. Dez. 2015** Selbsthilfegruppe Asthma, COPD und Allergie
- 05. Dez. 2015** Geschichten aus der Bibel
- 05. Dez. 2015** Probe Salve Ecclesia
- 10. Dez. 2015** Bewerbungshilfe



Ökumenische Familienandacht

Gott liebt jeden!



Für Familien, Kinder, Erwachsene und Jugendliche. Die Andacht ist **kindgerecht** gestaltet. Sie dauert ca. **30 Minuten**.

Jeder kann etwas zum Essen mitbringen. Wir teilen es im Anschluss und **essenzusammen im Kasten.**



Am Sonntag 22.Nov. 2015 um 18:00 Uhr kath. Kirche in Haslach



Kraftsportverein 1958 e.V. Haslach

Der Tabellendritte kommt KSV Haslach empfängt die RG Waldkirch-Kollnau

Mit breiter Brust wird die RG Waldkirch-Kollnau am Samstagabend nach Haslach kommen. Der Regionalligaabsteiger und derzeitige Tabellendritte hat vergangene Woche dem Tabellenführer VfK Mühlenbach die zweite Niederlage beigebracht und zwar ziemlich deutlich. Der Sieg der Hansjakobstädter beim Tabellenletzen in Weitenau-Wieslet war wichtig, darf aber nicht als Maßstab gegen die Breisgauer gelten. Diese gehören zu den vier Großen mit Mühlenbach, Taisersdorf und Hofstetten, die wohl die Meisterschaft unter sich ausmachen. Es wird darauf ankommen, wieviel Einzelsiege die Gastgeber machen und wie hoch diese ausfallen. Auch ist es wichtig, dass alle, außer Timo Stiffel, fit sind und die Staffel mit zehn Ringern antreten kann. Das Team um Gästetrainer Klaus Schenk hat um die erfahrenen Regionalligakämpfer junge Talente eingebaut, die

auch schon sehr erfolgreich auftraten. Mit Simon Rebholz haben sie zudem einen Ex-Haslacher aus glorreichen Bundesligazeiten in ihren Reihen, der äußerst schwer zu ringen ist. Die Gäste, die in der Vorrunde gegen Haslach hoch gewannen, sind in allen Gewichtsklassen und Stilarten gut besetzt, so dass die Jungs um Trainer Lars Schuler nur mit einer "Sternstunde" erfolgreich sein können. Kreisliga Breisgau-Ortenau

Gegen den Tabellenzweiten Waldkirch-Kollnau hat die KSV Reserve einen schweren gegner. Schon in der Vorrunde unterlag man den Breigauern auf deren Matte hoch. Zudem wird es auch darauf ankommen, wie bei beiden Mannschaften die Erste aufgestellt ist.

Bezirksjugendliga
Unangefochten wurde die KSV-Jugend Herbstmeister und führt die Neunerstaffel vorneweg an.
Auch vom Kampftag am Wochenende in Urloffen dürften die Punkte mit ins Kinzigtal gehen, denn sowohl Urloffen als auch Kappel sind im hinteren Tabellen- teil zu finden. In der Vorrunde landeten die Jungs um Jugendleiter Luca Zorzi klare Siege.

14. Kampftag Oberliga Südbaden
KSV Haslach - RG Waldkirch-Kollnau
Samstag, 21. November 2015; 20.00 Uhr
Kreisliga Breisgau-Ortenau
KSV Haslach II - RG Waldkirch-Kollnau II
Samstag, 21. November 2015; 19.00 Uhr
Beide Kämpfe sind in der Eichen- bachsporthalle
Bezirksjugendliga Breisgau-Ortenau
Kampftag in Urloffen
ASV Urloffen - KSV Haslach
ASC Kappel - KSV Haslach
Samstag, 21. November 2015; ab 14.00 Uhr
Athletenhalle Urloffen



Weihnachtsspendenaktion der Lebenshilfe

GEMEINSAM ERREICHEN WIR MEHR!
Fahrzeug für die Lebenshilfe-Bewohnerinnen in Steinach



Seit knapp 1 Jahr leben in der Ortsmitte von Steinach 10 Frauen - alleine oder in Wohngemeinschaften. Sie sind weitge-

hend selbstständig, werden aber von den Mitarbeitern der Lebenshilfe beraten und unterstützt. Für gemeinsame Aktivitäten, Hol- und Bringdienste, den gemeinsamen Großeinkauf, Arztbesuche und Freizeitaktivitäten wird dringend ein eigenes Fahrzeug benötigt.

Bitte helfen Sie uns bei der Anschaffung Herzlichen Dank!
Ihr Fritz Dieterle
Vorsitzender der Lebenshilfe
Ein Spendenbrief mit Überweisungsträger ist diesem Bürgerblatt beigelegt!
Stichwort: "Spendenaktion"
Konto: 2121 (bzw. IBAN: DE65 6645 1548 0000 0021 21) bei der Sparkasse Haslach-Zell (BLZ 664 515 48 bzw. BIC: SOLADES1HAL)



Narrenverein Bollenbach e.V. Ruhmattenschimmel

Kameradschaftsabend mit den Langenbacher Tieren, Freitag, 27.11.2015

Jetzt geht die Fasent wieder los. Nach dem 11.11.2015 treffen wir uns zum Auftakt für die kommende Fasentssaison am Freitag, 27.11.2015 um 19:00 Uhr im Narrenkeller. Wir wollen zu einen tierischen Abend die Langenbacher Tiere in Wolfach besuchen. Wir freuen uns auf eine große Herde im Schimmel-Shirt.
Aufruf an alle für den Montag, 30.11.2015

Am 5. Februar 2016 wollen wir im Wirtshaus am Dorfbach wieder schnurren. Ihr alle könnt beitragen, dass es ein gelungener Schnurrabend wird. Wie? Ganz einfach. Alle, die uns einen Schnurrbeitrag beisteuern wollen, alle die, die selbst Schnurren, oder sich generell am Programm beteiligen wollen, treffen sich am Montag, 30.11.2015 um 19:00 Uhr im Narrenkeller. Nur keine Scheu. Es macht enorm viel Spaß gemeinsam das Schnurren vorzubereiten oder auch selbst mitzuwirken. Wir freuen uns über alle, die uns helfen das Schnurren in Bollenbach interessant zu gestalten. Wer am 30.11.2015 nicht kann, aber mitmachen oder auch Schnurrgeschichten beisteuern will kann sich gerne bei Daniel, Tel. 0172 1921465 melden.
Eure Vorstandschaft



Narrenzunft Haslach i. K. e. V.

Narrenhock heute Freitag, 20. Nov. 2016 wird verschoben auf Samstag, 28. Nov. 2015

Liebe Zunftmitglieder, der Narrenhock am heutigen Freitag wird um eine Woche, auf **Samstag 28.**

November 2015 verschoben. Anlässlich des Haslacher Weihnachtsmarktes öffnen wir für Euch das Zunfthaus um den Abend gemütlich ausklingen zu lassen. Also, der Weg nach dem Weihnachtsmarkt führt euch direkt ins Zunfthaus auf ein, zwei.. "Absacker". Wir freuen uns auf einen stimmungsvollen Abend.

Hallo Haselnarros!
Unser Tauschtag findet am Sonntag, den 22.11.2015, von 14 - 16 Uhr im Zunfthaus statt.
Euer Gremium

Backen für Weihnachtsmarkt
Wir treffen uns zum Backen der Kekse für den Weihnachtsmarkt am kommenden Freitag um 16.00 Uhr und am Samstag um 10.00 Uhr im Zunfthaus. Bitte bringt eine Schürze mit.
Wer nicht angemeldet ist und kurzfristig Lust hat mitzumachen, ist recht herzlich eingeladen.
Für Rückfragen meldet Euch bitte bei Lars Giesler unter 6438.

Abt. Schellehansel
An alle Schellekarle,
Ende November findet die **Maskenausgabe** für die kommende Fasent statt und zwar am **Donnerstag, den 26.11.2015!** Die Ausgabe erfolgt in der Zeit von **18.30 Uhr bis 20.00 Uhr im Zunfthaus** (Alte Eisenbahnstraße).
Wer an dem o.g. Termin nicht kann, sollte bitte jemand organisieren der die Maske mitnimmt da wir nur einen Ausgabetermin haben!
Danke & Gruß
Eure Vorstandschaft



Schachclub Haslach

Vereinsabend
Jeden Mittwoch ab 19.00 Uhr treffen sich die Schachfreunde vom Schachclub Haslach zum Vereinsabend im Dorfgemeinschaftshaus in Bollenbach. Gäste sind jederzeit herzlich willkommen!

Jugendtraining
Das Jugendtraining findet ebenfalls jeden Mittwoch ab 17.30 Uhr im Dorfgemeinschaftshaus in Bollenbach statt. Einfach vorbeikommen und mitspielen! Ansprechpartner hierfür ist Egon Brucher (Tel. 07832 / 1257).

Badische Mannschaftsmeisterschaft
Die nächsten Rundenkämpfe finden am 21.11.2015 statt. Haslach 1 empfängt Oberkirch 3, Haslach 2 hat spielfrei, Haslach 3 spielt auswärts gegen Hornberg 2 und Haslach 4 spielt auswärts gegen Lahr 4.
Weitere Infos finden Sie auch im Internet unter **www.schachclub-haslach.de**

SCHWARZWALDVEREIN



**Ortsgruppe Haslach
gegr. 1886**

Wanderung auf heimatlichen Pfaden.

Am Sonntag den 22. November unternehmen wir eine Rundwanderung von Haslach über Hofstetten als Abschlusswanderung in diesem Jahr.

Wir treffen uns um 13 Uhr am Sandhaasdenkmal und wandern über "Hintere Schänzle" zum Waldspielplatz Hofstetten, weiter über die Wegweiserstandorte "Auf der Rot" - "Helgenrain" und über den Hochwasserstaudamm nach Hofstetten.

Auf dem Bächlewaldweg kehren wir zurück nach Haslach, wo eine Schlusseinkehr geplant ist.

Die Wanderstrecke ist 9 km lang und hat eine Steigung von ca. 150 m.

Wanderführer dieser Halbtagestour ist Albert Neumaier

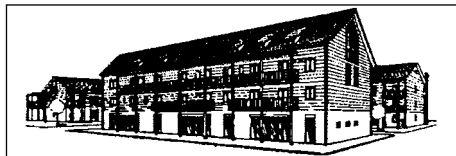

SENIORENWERK HASLACH e.V.

Montag, 23. November 2015

14.30 Uhr bis 17.30 Uhr "Treff•" geöffnet

Immer montags treffen sich die Kartenspieler zum Cego & Skat sowie die Brettspieler; gerne sind hierzu auch Nicht-Spieler recht herzlich eingeladen.

14.00 bis 15.00 Uhr Seniorensport für Frauen und Männer

mit Alfred Zehnle in der Jahnturnhalle

Dienstag, 24. November 2015

14.30 Uhr bis 17.30 Uhr "Treff•" geöffnet

"Kegeln - Spielen - Handarbeiten"

Unter dem Motto "**Kegeln & Spielen**" findet ab 14.30 Uhr "**Kegeln am Großbildschirm**" im "Treff•" statt. Mittels einer leichten Fernbedienung können die Teilnehmer/innen über ihre Armbewegungen ihrem Freizeitsport fröhnen.

Ebenfalls treffen sich an diesem Nachmittag auch die **Handarbeitsdamen**, um bei einem netten Kaffeepausch gemeinsam zu häkeln, stricken, basteln usw. Wer Lust hat, kann jederzeit dazukommen.

Donnerstag, 26. November 2015

14.30 Uhr bis 17.30 Uhr "Treff•" geöffnet

Weihnachtliches Basteln

Die angemeldeten Teilnehmer/innen treffen sich um 14.30 Uhr im "Treff•" zum weihnachtlichen Basteln. Unter der

fachkundigen Anleitung von Veronika Schwendemann haben Sie an diesem Nachmittag Gelegenheit einen weihnachtlichen Kranz sowie einen Engel aus Papier herzustellen.

Kommen Sie vorbei und verbringen Sie einen kreativen und unterhaltsamen Nachmittag mit uns.

VORSCHAU:

Dienstag, den 01. Dezember 2015

14.30 Uhr Tanzen im Sitzen

Donnerstag, den 03. Dezember 2015

Nikolausfeier



Die alljährliche Nikolausfeier mit musikalischer Umrahmung findet am Donnerstag, 03. Dezember 2015 statt. Beginn ist um 14.30 Uhr. Auch in diesem Jahr wird der Nikolaus höchstpersönlich beim Seniorenwerk erscheinen.

Für Besucher/innen aus Bollenbach und Schnellingen wird ein **Fahrdienst** eingerichtet. Abfahrt Bollenbach Haltestelle "Kindergarten" um 14.10 Uhr anschließend Schnellinger Straße, Haltestelle "Alte Schule" ab 14.15 Uhr. Die Rückfahrt erfolgt gegen 17 Uhr.

Hierzu laden wir Sie recht herzlich ein. Wir freuen uns auf ihren Besuch.



**Sportverein
Haslach**

Termine der Aktiven Mannschaften

Sonntag, 22.11.

12.45 Uhr SV Oberharmersbach 2 - SV Haslach 2

14.30 Uhr SV Oberharmersbach - SV Haslach

Termine der Junioren Mannschaften C-Junioren

Sonntag, 22.11.

14.00 Uhr SG Weilertal - SG Haslach/Fischerbach

B-Junioren

Freitag, 27.11.

19.30 Uhr SV Haslach - SG Altdorf

21. Silvester-Cup-Turnier

Die Winterpause bei den Fußballvereinen rückt immer näher, das ist die Zeit für die Halle und den Budenzauber. Auch beim SV Haslach bereitet man sich schon auf die 21. Ausgabe des Silvester-Cups vor, der am 2., 4. und 5. Januar 2016 ausgetragen wird.

Sowohl bei den Nichtaktiven als auch bei den Aktiven ändert sich nichts am Turniermodus. Zu beachten ist bei den Aktiven, dass nur 4 aktive Spieler je Team gemeldet und auch eingesetzt werden dürfen. Anmeldeformulare, Regelwerk und Turnierbestimmungen können auf unserer Homepage www.sv-haslach.de

ab sofort herunter geladen werden. Bei Fragen können Sie sich an Hans-Joachim Schmidt, Tel. 07832/4590 oder hajosch.56@web.de wenden. Anmeldeabschluss ist der 19.12.2015, damit die Spielpläne noch vor Weihnachten verteilt werden können.

Laufftreff

Treffpunkt jeden Montag um 19.00 Uhr bei "Leder- und Sportwaren Sandhas-Kienzler".

Badminton

Jeweils Donnerstag wird von 20.00-22.00 Uhr in der Eichenbach-Sporthalle Badminton angeboten. Interessierte Gäste sind herzlich willkommen.

Öffnungszeiten Clubhaus

Unter Regie des SV Haslach.

Montag und Dienstag: Ruhetag

Mittwoch - Freitag: ab 17.30 Uhr

Sonntags zum "Frühschoppen" geöffnet.

Samstag und Sonntag: bei allen (Junioren und/oder Aktiven) Heimspielen geöffnet.



Stadtkapelle Haslach

Jahreskonzert "Zeitreise"

"Zeitreise" heißt das Motto für den morgigen Samstag, 21. November: Die Stadtkapelle Haslach lädt zu ihrem großen Jahreskonzert in die Stadthalle Haslach ein. Beginn ist um 20 Uhr, Einlass ab 19 Uhr. Karten gibt es heute, Freitag, noch im Vorverkauf im Schuhhaus Flaig für 5 Euro (3 Euro Schüler/Studenten) sowie morgen an der Abendkasse für 6 Euro (4 Euro Schüler/Studenten).

Mit auf unsere "Zeitreise" kommen über den Abend gleich 4 Solisten. Zu erwähnen ist da allen voran Professor Dorian Georghilas: Der Panflöten-Virtuose wird den Klassiker "Einsamer Hirte" mit der Stadtkapelle Haslach neu interpretieren - ein besonderer Moment im Konzert mit einem besonderen Instrument.

Weitere Solisten sind Laura Müller (Tenorhorn, "Blues for B") und Maik Schwendemann (Gesang, "Have you met Miss Jones") sowie in den Reihen der Jugendkapelle "Funtastic Sound" Julia Groß (Saxofon, "Yakety Sax"). Machen Sie sich mit uns auf zur "Zeitreise" - es lohnt sich!

PROGRAMM

Jugendkapelle "Funtastic Sound"

Abaco Overture (Victor Lopez)

Caribbean Summer (Luigi di Ghisallo)

The Pink Panther (Henry Mancini)

Yakety Sax (James Rich & Boots Randolph)

Stadtkapelle

Leichte Kavallerie (Franz von Suppé)
 King Arthur (Hans Zimmer)
 Festa Paesana (Jacob de Haan)
 Blues for B (Hector Sevilanas & Richard Zettler)
 - Pause -
 Elisabeth - The Musical (Michael Kunze & Sylvester Levay)
 Einsamer Hirte (James Last)
 The Groove Makers (Peter Kleine Schaars)
 Have you met Miss Jones (Richard Rodgers & Lorenz Hart)
 Udo Jürgens Live (Kurt Gäble)
 Abschied der Slawin (Wassili Agapkin)



**Tisch-Tennis-Club 1963
 Haslach e.V.**

Sa. 21.11.
 12:00 Uhr Jungen - DJK Oberharmersbach 2
 18:00 Uhr Herren 1 - TUS Rammersweier
 18:00 Uhr Herren 2 - FC Wolfach 2
 So. 22.11.
 10:00 Uhr TTC Steinach 3 - Herren 1
 (Allmendhalle Welschensteinach)

Trainingszeiten in der Eichenbachsport-halle sind:
 Schüler und Jugendliche:
 Dienstag, 18:00 Uhr - 20:00 Uhr
 Erwachsene:
 Dienstag, 20:00 Uhr - 22:00 Uhr
 Die Adresse des TTC Haslach im Internet lautet: www.ttc-haslach.de



**Turnverein 1864
 Haslach**

Abteilung Afterwork-Biker
 Fit durch den Winter mit Nordic Walking und der Ski,- und Bikegymnastik
 Wer Lust hat sich weiterhin an der frischen Luft zu bewegen der ist bei unseren geführte Nordic-Walking-Touren genau richtig. Treffpunkt ist immer donnerstags um 18:30 Uhr auf dem Parkplatz hinter dem Fürstenberger Hof. Stirnlampe nicht vergessen !
 Und wer sich lieber mit Gymnastik fit hält der wird bei der wöchentlichen Ski,- und Bikegymnastik mit Thomas und Bernd auf seine Kosten kommen. Ab sofort treffen wir uns am Dienstag um 18:30 Uhr in der Schulturnhalle (außer in den Ferien). Ziel des Trainings: Koordination , Rumpfkraftigung und Beweglichkeit. Dauer: 90 Minuten.
 Bitte Handtuch und 1 EUR mitbringen. Gäste und Neueinsteiger sind herzlich willkommen.



**ZUKUNFT BAUEN
 Architektur für die Region e.V.**

Vortragsveranstaltung am Mittwoch, 25.11.2015 um 19:00 Uhr im Duravit-Design-Center, Werderstr. 36, 78132 Hornberg
Thema: Schatzsuche an den Stränden von Brasilien und Südafrika
Referentin: Prof. Myriam Claire Gautschi
 Geboren und aufgewachsen in Bern, Studium der Architektur und Diplom an der ETH Zürich. Nach dem Studium Mitarbeit in verschiedenen Architekturbüros und Gründung von ZETBE. Herstellung und Vertrieb eigener Designartikel. 1989 Bürogründung PAK Architekten, Büro für Planung, Architektur und Konzeptdesign zusammen mit G.H. Zöllner in Karlsruhe. Verschiedene Lehraufträge und Gastprofessuren im In- und Ausland. Seit 2002 als Professorin an HTWG Konstanz berufen für Entwerfen, Innenraumgestaltung und Ausbautechnologie. 2010-2014 Gleichstellungsbeauftragte HTWG Konstanz. Seit 09/2014 Dekanin der Fakultät Architektur und Gestaltung. 2007 und 2011 jeweils im Rahmen eines Sabbaticals 6 Monate in Rio de Janeiro resp. Sao Paulo gelebt und gearbeitet. Seit 2012 Organisation und Leitung der internationalen Summerschool LC:SP lake sonstance:saopaulo: ?cultures deterring architecture?anarchitectonicalexchange between continents. Jeweils stattgefunden: 2012 in Brasilien, 2013 in Deutschland/Schweiz, 2014 in Südafrika, 2015 in

Brasilien oder ganz kurz: Wurzeln in der Schweiz - wohnen und arbeiten in Deutschland - "... einen Koffer in Brasilien".

**Kurzbeschreibung:
 Schatzsuche an den Stränden von Brasilien und Südafrika**

Ein Salto rückwärts am Strand, irgendwo beim Posto 10, dem Strand vor Ipanema in Rio de Janeiro. Ein Salto aus dem Stand, absolute Körperkontrolle und gleichzeitig Ausdruck unbändiger Lebensfreude. Ein Moment des absoluten Hier und Jetzt. Doch niemand schaut bewusst hin.

Die Gardenroute Richtung Kapstadt. Menschen am Straßenrand aneinander gereiht wie Perlen, meist mit Feldstechern, den Blick in die Ferne gerichtet, um die kleinsten und fernsten Anzeichen einer auftauchenden Walflosse im leicht gekräuselten Meer zu entdecken - und wenn, zeigen alle Finger in dieselbe Richtung. Ein Moment der unausgesprochenen Sehnsucht und gleichzeitiger Konzentration auf denselben Punkt.

Strandbeobachtungen - in Brasilien und Südafrika - als Grundlage der Annäherung an zwei Kulturen, die auf einem völlig unterschiedlichen Verhältnis zur Natur aufbauen, geschichtlich und kulturell jedoch so eng zusammen hängen. Ein Kaleidoskop aus persönlichen Eindrücken und der Versuch einer vergleichenden Betrachtung von Architektur, Gesellschaft und Geschichten.



Der Eintritt ist frei

Weitere Informationen erhalten Sie unter www.zukunft-bauen-ev.de oder vom Vorstand, Herrn Martin Eitel, Tel. 07832-9968-60 oder Herr Achim Lehmann, Tel. 07831-371. **ZUKUNFT BAUEN e.V.**, Engelstraße 22, 77716 Haslach, Telefon 0 78 32 / 99 68-60, www.zukunft-bauen-ev.de

Fischerbach



Nachrichten der Gemeinde Fischerbach. Verantwortlich für den amtlichen Teil: Bürgermeister Armin Schwarz
Herausgeber: Gemeinde Fischerbach · Telefon 07832 9190-0 · Telefax 07832 9190-20 · gemeinde@fischerbach.de · www.fischerbach.de



Sammeluntersuchung der Eigenwasser- versorgungsanlagen

Verschiedene Betreiber von Eigenwasserversorgungsanlagen haben sich bereits der Sammeluntersuchung durch den BLHV-Ortsverband angeschlossen, diese werden durch diesen Aufruf ausdrücklich nicht angesprochen.

Für alle übrigen privaten Betreiber:
Zur Durchführung der wie bisher erforderlichen Trinkwasseruntersuchungen wird die Gemeinde Fischerbach auch im Jahr 2015 wieder eine Sammeluntersuchung organisieren.

Die Untersuchungen werden durch das Chemische Untersuchungslabor **SchwarzwaldWasser Labor GmbH** zu folgenden Konditionen (wie im vergangenen Jahr) durchgeführt:

- **1-jährige Untersuchung: 45,00 €**
- **3-jährige Untersuchung: 65,00 €**

Die Preise verstehen sich bei Barzahlung gegen Quittung und beinhalten die Anfahrt, Probenahme und elektronische Übermittlung des Untersuchungsergebnisses an das Landratsamt Ortenaukreis sowie die Mehrwertsteuer.

- **Nachuntersuchung: 30,00 € + 26,00 € Fahrtkosten**

Für die Weitergabe der entsprechenden Adressen an das SchwarzwaldWasser Labor wird die bisherige Adressliste abzüglich der Teilnehmer der BLHV-Ausschreibung verwendet.

Wer 2015 nicht mehr, neu oder wieder teilnehmen will, sollte sich bitte bis zum **01. Dezember 2015** mit dem Rathaus unter Tel. 9190-13 oder gemeinde@fischerbach.de in Verbindung setzen.

Das Labor wird den Teilnehmern den Untersuchungstermin schriftlich mitteilen.

Ihre Gemeindeverwaltung

Voranzeige zur

Adventsfeier
für die Fischerbacher
Seniorinnen und Senioren

Die Gemeinde Fischerbach und die Seniorenvereinigung Fischerbach laden alle älteren Mitbürgerinnen und Mitbürger zu einem gemütlichen Nachmittag am

**Mittwoch, den 02. Dezember 2015
um 14.00 Uhr**

in das Gasthaus „Ochsen“ ein.

Wir möchten Sie bitten, diesen Termin freizuhalten, um sich gemeinsam mit uns in geselliger Runde auf die Weihnachtszeit einzustimmen.

Über Ihren Besuch würden wir uns sehr freuen.

Ihre
Gemeinde Fischerbach
Seniorenvereinigung Fischerbach



- VORANZEIGE -

Segnung der Aussegnungshalle

Nach endgültiger Fertigstellung der Sanierung wird die Aussegnungshalle bei der St. Michaels Kirche am

**Sonntag, den 29.11.2015
nach dem Gottesdienst
um ca. 11.30 Uhr**

in einer kleinen Feierstunde kirchlich gesegnet.

Die gesamte Bevölkerung ist hierzu sehr herzlich eingeladen.

Armin Schwarz, Bürgermeister



**ABFALL-
BESEITIGUNG**

Dienstag, den 24.11.2015
Graue Tonne



FUNDSACHEN

Auf dem hiesigen Fundbüro wurde abgegeben:

- schwarze Lederhandschuhe
(Fundort: Gehweg Pfarrer-Strittmarter-Weg an St. Martin)



Ev. Kirchengemeinde HASLACH

- siehe Kirchenseite vor den gemeinsamen grünen Seiten-



KATH. PFARRGEMEINDE ST. MICHAEL

Goethestraße 6, 77716 Haslach
Telefon: 0 78 32 / 91 35-0
Fax: 0 78 32 / 91 35-20
E-Mail: info@kath-haslach.de
Internet: www.kath-haslach.de

Bankverbindung:

Katholische Kirchengemeinde Haslach
Sparkasse Haslach-Zell
IBAN: DE76 6645 1548 0000 6032 26
BIC: SOLADES1HAL

Pfarrbüro – Öffnungszeiten:

Mo. ganztägig geschlossen
Di. 08.30-12.00 Uhr 14.00-17.00 Uhr
Mi. 08.30-12.00 Uhr nachm. geschlossen
Do. 08.30-12.00 Uhr 14.00-18.00 Uhr
Fr. 08.30-12.00 Uhr nachm. geschlossen

Sekretärinnen:

Isabella Dera, Claudia Treier

Kontaktadressen des Seelsorgeteams, Gottesdienstordnung und Mitteilungen der Seelsorgeeinheit Haslach siehe unter „Kirchliche Nachrichten Seelsorgeeinheit Haslach“

41. Haslacher Weihnachtsmarkt - Information und Spendenaufruf

Liebe Gemeindemitglieder, in diesem Jahr findet der traditionelle "Haslacher Weihnachtsmarkt" am **Samstag, 28. November** statt. Der Reinerlös kommt in diesem Jahr jeweils hälftig der Arbeit der Sozialstation der Raumschaft Haslach e.V. sowie dem Neubau des Pfarrheimes in Haslach zugute. Die Erfolgsgeschichte dieser großen sozialen Gemeinschaftsveranstaltung ist ganz wesentlich auf die breite Unterstützung der gesamten Bevölkerung zurück-



„Sternstunde“

Weihnachtsgeschenkaktion für bedürftige Kinder

Das Gemeindeteam der Pfarrei St. Michael Fischerbach wird in diesem Jahr eine besondere Weihnachtsaktion für Kinder starten. Das Projekt heißt „Sternstunde“.

Dabei ist es dem Gemeindeteam wichtig, dass auch Kinder Geschenke an Weihnachten bekommen, die sonst keine bekommen würden.

In Zusammenarbeit mit der politischen Gemeinde, der Bürgergemeinschaft und der Caritas wurden bereits Wünsche (im Wert von max. 20€) von bedürftige Kinder gesammelt.

Diese Wünsche werden ab dem **24.11.** im „Lädele“ (Ihr Kaufmann) in Fischerbach in anonymisierter Form (z.B. Mädchen, 7 Jahre wünscht sich ein Malbuch) an einem Weihnachtsbaum aushängen, dafür hat uns Herr Meinrad Volk ein Platz zur Verfügung gestellt.

Bürgerinnen und Bürger suchen sich einen Wunsch aus, den sie gerne erfüllen möchten, nehmen diesen mit, kaufen das Geschenk, packen es entsprechend ein und kleben den Stern vom Weihnachtsbaum an das Geschenk.

Die Geschenke können **bis zum 20.12.** auf dem Rathaus in Fischerbach (Mo.-Fr. – bitte Öffnungszeiten beachten) oder abends ab 17.30 Uhr bei Markus Matt, Eschbach 30 abgegeben werden.

Ab dem 21.12. werden die Geschenke durch das Organisationsteam anonym an die Kinder verteilt.

Ihr Gemeindeteam Fischerbach

zuführen. Wir bitten Sie deshalb auch in diesem Jahr wieder um Ihren Beitrag zum Weihnachtsmarkt durch eine Spende und durch Ihren Besuch. Folgende Waren und Gegenstände werden benötigt und gerne entgegengenommen:

!!! Annahmestelle bitte beachten: ehemaliger Gutmann-Fachmarkt, Alte Eisenbahnstr. 20 !!!

- 1. Tombola** (neue Waren und Gegenstände sowie Getränke)
- **Annahme:** Mittwoch, 25. November und Donnerstag, 26. November zwischen 18.30 Uhr und 20.00 Uhr
- 2. Flohmarkt** (gebrauchte, saubere und gut erhaltene Gegenstände jeder Art, besonders Antiquitäten)
keine Elektrogeräte, keine Lampen, keine Kleidung, keine Bettwäsche, keine Tischdecken, keine Stoffe und keine Schuhe!!
- **Annahme:** Mittwoch, 25. November, Donnerstag, 26. November und Freitag, 27. November jeweils zwischen 17.00 Uhr 19.30 Uhr

3. gebrauchtes, gut erhaltenes, sauberes Spielzeug aller Art

- **Annahme:** Mittwoch, 25. November und Donnerstag, 26. November zwischen 17.00 Uhr und 19.00 Uhr

4. Im Evang. Pfarramt in Haslach werden Bücher und Schallplatten entgegengenommen.

- **Annahme:** täglich zwischen 9 Uhr und 12 Uhr sowie vom Mittwoch, 25.11. bis Donnerstag, 26.11. zusätzlich im Evang. Gemeindehaus zwischen 17 Uhr und 19 Uhr

im Schwesternhaus in Fischerbach

5. Näh-, Strick- und Bastelsachen (jeder Art)

6. Kuchen und Weihnachtsgebäck

7. Bauernspezialitäten und Marmelade/Gelee

- **Annahme:** Freitag, 27. November von 18 Uhr - 20 Uhr

Kuchenspenden (der Kuchenstand auf dem Weihnachtsmarkt wird betreut

durch die KFD-Haslach)

- Annahme: (Kuchen bitte bis spätestens Samstag **13 Uhr** abgeben)

Freitag, 27. November, 18 - 19 Uhr im Rathaus (Trauzimmer)

Samstag, 28. November, ab 8 Uhr am Kuchenstand vor dem Rathaus

Für Ihre Spende und für Ihren Besuch des Weihnachtsmarktes danken wir Ihnen im Voraus und wünschen Ihnen eine frohe Advents- und Weihnachtszeit.

Mit freundlichen Grüßen - stellvertretend für das Gemeindeteam Fischerbach

Markus Matt

Sprecher des Gemeindeteams Fischerbach



Ministranten

Hallo Minis,

am **Samstag, den 28.11.2015** findet unsere diesjährige Weihnachtsfeier statt. Beginn ist um **15.30 Uhr** in unserem Gruppenraum. Wie jedes Jahr wollen wir an diesem Wochenende wieder nach dem Gottesdienst Weihnachtsplätzchen verkaufen. Hierzu sollte jeder Weihnachtsplätzchen zur Weihnachtsfeier mitbringen, die wir dann zusammen verpacken werden. Bitte meldet euch hierzu bis zum 27.11.15 bei Benjamin Krämer (Tel. 8531) an.

Viele Grüße

Eure Leiterrunde



VEREINS-NACHRICHTEN



Katholische Frauengemeinschaft Fischerbach

Einstimmung auf den Advent

Alle Frauen sind recht herzlich zu einem besinnlichen Abend mit anschließendem gemütlichen Beisammensein in das Dach der Vereine eingeladen.

Datum: **Montag, den 23. November 2015 um 19.00 Uhr**

Wir freuen uns auf Euren Besuch das kfd Team



Trachten- und Volkstanzgruppe Fischerbach e.V.

Adventskranz binden

Am **Freitag, den 27. November** treffen wir uns um **18.00 Uhr** im Dach der Vereine. Gemeinsam wollen wir dann den Ad-

ventskranz binden und mit einem gemütlichen Hock das Vereinsjahr abschließen.

Eingeladen sind alle, die uns bei Umzügen und Auftritten tatkräftig unterstützt haben.

Es freut sich auf Euch die Vorstandschaft



Musik- und Trachtenkapelle „Harmonie“ 1919 e.V. Fischerbach

Treffen der Ehrenmitglieder

Am **Freitag, den 27. November 2015** treffen wir uns um **18.00 Uhr** im Gasthaus "Engel". Alle Ehrenmitglieder mit Frauen sowie auch die Frauen unserer verstorbenen Musiker sind recht herzlich eingeladen.



Radsportverein Fischerbach

Narrentreffen Januar 2016

Am 16. und 17. Januar 2016 findet das große Narrentreffen zum 33-jährigen Bestehen der Waldsteinhexen Fischerbach statt. Auch der RSV beteiligt sich mit einem Festzelt auf der 2. Ebene des Rathausparkplatzes. Für die Bewirtung und den Zeltauf- und abbau benötigen wir zahlreiche Helfer in verschiedenen Schichten.

Damit ihr und wir frühzeitig planen können besteht die Möglichkeit über unsere Homepage sich in den Arbeitsplan einzutragen. Unter "www.rsv-fischerbach.de/arbeitsplan-narrentreffen-januar-2016" (oder Menü "Verein -> Termine") könnt ihr euch eintragen. Diejenigen die keinen Internetzugang haben, können sich bei Julia Schnaitter Tel. 07832/976416 oder Christa Klausmann 07832/3469 melden.

Es wäre toll wenn wir bis Sonntag, 22. November entsprechende Rückmeldungen bekommen würden.

Eure Vorstandschaft



Fußball-Club Fischerbach

I./II. Mannschaft

Samstag, 21.11.2015

14.00 Uhr

FC Fischerbach II - DJK W.steinach II

16.00 Uhr

FC Fischerbach - DJK Welschensteinach

Damen

Samstag, 21.11.2015

18.00 Uhr

SC Lahr - FC Fischerbach

Liebe Sportfreunde,

noch vor einigen Wochen bezog unsere 1. Mannschaft eine deftige Niederlage gegen den SV Mühlenbach. Seit diesem Spiel verlor unsere Elf kein Spiel mehr und rückte auf zwei Zähler zum Spitzenreiter auf.

Der heutige Gegner aus Welschensteinach wird es unserer Mannschaft nicht einfach machen. Welschensteinach wird ein ernst zunehmender Kontrahent sein. Es muss schon eine überdurchschnittliche Leistung an den Tag gelegt werden, um diesen Gegner zu bezwingen und die zu vergebenen Punkte in Fischerbach zu behalten.

Für unsere Reserve gelten an diesem Spieltag die gleichen Voraussetzungen. Als momentaner Tabellenführer schlagen sie sich Woche für Woche überragend und spielen einen guten taktisch geführten Fußball. Weiter so!

Wir freuen uns auf zahlreiche Unterstützung aller FC-Fans.

Volker Topp

Stellv. Spielausschuss

Jugendabteilung

Sonntag, 22.11.2015

14.00 Uhr, C1-Junioren

in Auggen gegen SG Weilertal

Freitag, 27.11.2015

19.30 Uhr, B-Junioren

in Haslach, gegen die SG Altdorf

Samstag, 28.11.2015

15.00 Uhr, C1-Junioren

in Haslach, gegen die SG Zunsweier

Ergebnisse der FC Jugend

E2: SV Oberwolfach - FC Fischerbach 8:0

E1: SV Oberwolfach - FC Fischerbach 5:0

D: FC Fischerbach - SV Oberharmersbach 7:0

C2: V Oberharmersbach - SG Haslach/Fischerbach 1:1

C2: FV Dinglingen - SG Haslach/Fischerbach 0:7

C1: SG Haslach/Fischerbach - SG Tunsel 15:1



Bezirksimkerverein Haslach e.V.

Einladung zur Jahreshauptversammlung

Am **Sonntag, den 22.11.** findet um **14.30 Uhr** im Gasthaus "Ochsen" in Fischerbach die Jahreshauptversammlung 2015 statt. Alle Imkerinnen und Imker sind mit Anhang herzlich eingeladen. H. Matt

Hofstetten



Nachrichten der Gemeinde Hofstetten. Verantwortlich für den amtlichen Teil: Bürgermeister Henry Heller

Herausgeber: Gemeinde Hofstetten · Telefon 07832 9129-0 · Telefax 07832 9129-20 · gemeinde@hofstetten.com · www.hofstetten.com



24. November 2015
Bürgersaal Rathaus Hofstetten
19.00 Uhr

KiD Kunst im Dorf

Musiklese zum Herbstausklang

Bekannte Melodien
gespielt von den
Flötenkids Unveröffentlichte Texte
gelesen von
Christine Störr

 Kleine Bewirtung durch die Eltern der vierten Klasse.

Die Gemeinde Hofstetten veranstaltet am Dienstag, dem 24. November, um 19 Uhr die erste „Musiklese zum Herbstausklang“. Im Rahmen der Veranstaltungsreihe „K.i.D – Kunst im Dorf“ lädt Bürgermeister Henry Heller in den Bürgersaal des Rathauses ein.

Wenn im Herbst die Blätter fallen, die Tage kürzer und die Abende länger werden, beginnt traditionell die Zeit

des Lesens, des Musizierens und des Beisammenseins. Mit der ersten „Musiklese zum Herbstausklang“ wird zu einer kleinen Auszeit vom Trubel des Alltags eingeladen, in der es sich wunderbar zur Ruhe kommen lässt. Die Flötenkids um Michaela Rohkohl haben sich in den letzten Wochen intensiv vorbereitet und bekannte Melodien eingeübt. Mit diesen werden sie den Herbst musikalisch verabschieden. Die Hofstetter Autorin Christine Störr hat bisher zwar überwiegend Kinderliteratur veröffentlicht, schreibt aber seit Jahren über Dinge, die sie berühren und liest bisher unveröffentlichte Texte und Gedichte mit Tiefgang. Agnes Neumaier zeigt erstmals eine Auswahl ihrer Frauenportraits. Die „Musiklese zum Herbstausklang“ wird von den Viertklässlern der Hofstetter Franz-Josef-Krämer Schule bewirtet.



ABFALL- BESEITIGUNG

Grüne Tonne bzw. weiße Säcke:
Montag, 23.11.2015



KATH. PFARRGEMEINDE ST. ERHARD

41. Haslacher Weihnachtsmarkt - Information und Spendenaufruf

Liebe Gemeindemitglieder, in diesem Jahr findet der traditionelle **"Haslacher Weihnachtsmarkt"** am **Samstag, 28. November** statt. Der Reinerlös kommt in diesem Jahr jeweils hälftig der Arbeit der Sozialstation der Raumschaft Haslach e.V. sowie dem Neubau des Pfarrheimes in Haslach zugute.

Die Erfolgsgeschichte dieser großen Gemeinschaftsveranstaltung ist ganz wesentlich auf die breite Unterstützung der gesamten Bevölkerung zurückzuführen. Wir bitten Sie deshalb auch in diesem Jahr wieder um Ihren Beitrag zum Weihnachtsmarkt durch eine Spende und durch Ihren Besuch.

Folgende Waren und Gegenstände werden benötigt und gerne entgegengenommen:

!!! Annahmestelle bitte beachten: ehemaliger Gutmann-Fachmarkt, Alte Eisenbahnstr. 20 !!!

- 1. Tombola** (neue Waren und Gegenstände sowie Getränke)
 - **Annahme:** Mittwoch, 25. November und Donnerstag, 26. November zwischen 18.30 Uhr und 20.00 Uhr
- 2. Flohmarkt** (gebrauchte, saubere und gut erhaltene Gegenstände jeder Art, besonders Antiquitäten)
keine Elektrogeräte, keine Lampen, keine Kleidung, keine Bettwäsche, keine Tischdecken, keine Stoffe und keine Schuhe!!)
 - **Annahme:** Mittwoch, 25. November, Donnerstag, 26. November und Freitag, 27. November jeweils zwischen 17.00 Uhr 19.30 Uhr
- 3. gebrauchtes, gut erhaltenes, sauberes Spielzeug aller Art**
 - **Annahme:** Mittwoch, 25. November und Donnerstag, 26. November zwischen 17.00 Uhr und 19.00 Uhr

- 4. Im Evang. Pfarramt in Haslach werden Bücher und Schallplatten entgegengenommen.**
 - **Annahme:** täglich zwischen 9 Uhr und 12 Uhr sowie vom Mittwoch, 25.11. bis Donnerstag, 26.11. zusätzlich im Evang. Gemeindehaus zwischen 17 Uhr und 19 Uhr

Kuchenspenden (der Kuchenstand wird betreut durch die KFD-Haslach)
Damit wir einen Überblick bekommen, bitten wir Sie, Ihre Spende telefonisch oder per E-Mail im Kath. Pfarramt,

Tel. 91350, E-Mail:

claudia.treier@kath-haslach.de anzumelden.

Kuchenannahme: (Kuchen bitte bis spätestens Samstag **13 Uhr** abgeben)

Freitag, 27. November, 18 - 19 Uhr im Rathaus (Trauzimmer)

Samstag, 28. November, ab 8 Uhr am Kuchenstand vor dem Rathaus

Für Ihre Spende und für Ihren Besuch des Weihnachtsmarktes danken wir Ihnen im Voraus und wünschen Ihnen eine frohe Advents- und Weihnachtszeit.

Mit freundlichen Grüßen - stellvertretend für das Gemeindeteam Hofstetten Maria Ringwald

Sprecherin des Gemeindeteams Hofstetten

Bitte an die Imker um Honigspenden für den Weihnachtsmarkt in Haslach

Am Samstag, 28. November findet wieder der traditionelle Weihnachtsmarkt in Haslach statt und es wäre sehr erfreulich, wenn sich wie auch in den vergangenen Jahren Imker bereitfänden, für diesen Zweck Honig zu spenden. Der Honig kann bei **Guido Model, Senkmatt 8 (Tel. 8338)** abgegeben werden. Gemeindeteam Hofstetten

Goethestraße 6, 77716 Haslach

Telefon: 0 78 32 / 91 35-0

Fax: 0 78 32 / 91 35-20

E-Mail: info@kath-haslach.de

Internet: www.kath-haslach.de

Bankverbindung:

Katholische Kirchengemeinde Haslach

Sparkasse Haslach-Zell

IBAN: DE76 6645 1548 0000 6032 26

BIC: SOLADES1HAL

Pfarrbüro – Öffnungszeiten:

Mo. ganztägig geschlossen

Di. 08.30-12.00 Uhr 14.00-17.00 Uhr

Mi. 08.30-12.00 Uhr nachm. geschlossen

Do. 08.30-12.00 Uhr 14.00-18.00 Uhr

Fr. 08.30-12.00 Uhr nachm. geschlossen

Sekretärinnen:

Isabella Dera, Claudia Treier

Kontaktadressen des Seelsorgeteams, Gottesdienstordnung und Mitteilungen der Seelsorgeeinheit Haslach siehe unter „Kirchliche Nachrichten Seelsorgeeinheit Haslach“



Ministranten

Moos für die Weihnachtskrippe

Hallo Minis,

Weihnachten steht schon bald vor der Tür, deshalb möchten wir Euch bitten fleißig Moos zu sammeln, damit wir wieder eine schöne Krippe in der Weihnachtszeit haben.

Bitte das gesammelte Moos bei Familie Engelhardt in der Hauptstr. 14 abgeben. Herzlichen Dank!



Ev. Kirchengemeinde HASLACH

- siehe Kirchenseite vor den gemeinsamen grünen Seiten-



VEREINS-NACHRICHTEN



Altenwerk HOFSTETTEN

Mittwoch, 25. Nov. 2015

Kein Seniorentreff

Geruhige Novembertage

wünscht Ihnen Ihr Team im

Seniorentreff



Bezirksimkerverein Haslach e.V.

Am Sonntag, den 22.11. findet um 14.30 Uhr im Gasthaus Ochsen in Fischerbach die Jahreshauptversammlung 2015 statt. Alle Imkerinnen und Imker sind mit Anhang herzlich eingeladen. H. Matt



Kolpingsfamilie Hofstetten

Adventskranzbinden

Am **Donnerstag, den 26. November 2015** werden wir um **19.30 Uhr** bei Jakob Krämer den Adventskranz für die Kirche binden.

Es wäre schön wenn viele mithelfen. Bitte bringt eine Reisig-Schere mit.

Die Kolpingsfamilie



KSV HOFSTETTEN RINGEN

Zum Auftakt der "Derbywochen" empfängt der KSV morgen den RSV Schutttert.

Mit einem überzeugenden 20:11 Sieg im Verfolgerduell gegen den starken Neu-

ling KSV Rheinfeldern hat der KSV Hofstetten am letzten Samstag einmal mehr seine Heimstärke demonstriert. Die KSV-Trainer Manuel Krämer und Hansi Megerle hatten mit einer klugen Aufstellung die Grundlage für den Erfolg gelegt und die Mannschaft setzte mit einer geschlossenen Mannschaftsleistung den 5. Heimerfolg glänzend um.

Damit scheinen unsere Jungs bestens gerüstet zu sein für die jetzt nacheinander folgenden "Derby's" gegen Schutttert, Mühlenbach und Haslach. Zum Auftakt der "Derbywochen" empfängt der KSV morgen den RSV Schutttert in der Gemeindehalle in Hofstetten. In diesem Kampf haben unsere Jungs noch etwas gutzumachen, denn der Vorrundenkampf in Schutttert endete mit einer empfindlichen und doch etwas unerwarteten Auswärtsniederlage für unsere Mannschaft. Diese Scharte wollen die Jungs von Hansi Megerle und Manuel Krämer zuhause natürlich unbedingt wettmachen. Mit dem "besten Publikum" der Oberliga im Rücken müsste das auch möglich sein, auch wenn man die starken Gäste aus dem Schutttert keinesfalls unterschätzen darf. Der RSV sorgte in dieser Runde schon für so manche Überraschung in der Oberliga und liegt nicht umsonst im gesicherten Mittelfeld der Tabelle, nur zwei Plätze hinter dem KSV.

Im Vorkampf möchte unsere II. Mannschaft als Tabellenzweiter der Bezirksliga den Verfolger S.A. Gries mit einem Sieg auf Distanz halten. Es wird aber nicht einfach werden den knappen 14:13 Vorrundenerfolg in Gries zu wiederholen. Im ersten Vorkampf des Abends trifft unsere III. Mannschaft auf die Reserve des RSV Schutttert und würde ebenfalls gerne den Vorrundensieg wiederholen. Alle Kämpfe des KSV an diesem Wochenende:

Sa. 21.11.2015 Gemeindehalle Hofstetten:

20:00 Uhr KSV Hofstetten - RSV Schutttert

18:30 Uhr KSV Hofstetten II - S.A. Gries

17:30 Uhr KSV Hofstetten III - RSV Schutttert II



Radfahr- und Wanderverein HOFSTETTEN

Halbtageswanderung Käppelehof am Sonntag, 22. November 2015

Unsere letzte Wanderung im Jahr 2015 führt uns zum Schlachplattessen auf den Käppelehof. Die Wanderroute hängt vom Wetter ab:

- Sollte das Wetter so gut werden, wie letztes Wochenende, fahren wir mit unseren Pkw nach Wolfach zum Ehrenmal und wandern vor dort zum Spitzfelsen,

von dem aus man nach dem Kahlschlag eine herrliche Aussicht ins Kinzigtal genießen kann. Weiter geht es dann über Weißes Kreuz zur Einkehr auf dem zum Käppelehof. (Wanderstrecke 5,5 km, 300 m). Als Rückweg zu den Autos wählen wir eine kürzere Variante (3,5 km) über Weißes Kreuz und Wolfsberg.

- Bei weniger gutem Wetter fahren wir nach Hausach und wandern über Wintermaxenhof und Teufelstein (4,5 km, 270 m) zum Käppelehof. Als Rückweg wählen wir auch hier eine etwas kürzere Variante (4 km).

In beiden Fällen werden wir einen großen Teil des Rückwegs bei Dunkelheit zurück legen (Vollmond ist erst am Mittwoch); deshalb bitte Taschenlampen mit voll geladenen Akkus oder neuen Batterien mitbringen.

Wir und alle, die mit uns wandern wollen, treffen uns mit unseren Pkw am Sonntag, 22. November, um 12:30 Uhr zur Abfahrt auf dem Rathaus-Parkplatz.

12. Seniorenwanderung 2015 am Mittwoch, 25. November 2015

Das Wanderjahr 2015 wollen wir wieder einmal mit einer Bauernvesper beschließen.

Mit unseren Autos fahren wir zum oberen Rank und wandern von dort über weißer Brunnen, Lache, Hörnleberg und Wölfe zu einer zünftigen Vesper auf dem Heizmannshof.

Die Wegstrecke ist ca. 7 km lang und überwindet 200 Höhenmeter. Abfahrt mit unseren Pkw ist um 13:00 Uhr ab Rathaus-Parkplatz.

Gäste sind herzlich willkommen. Über Ihre Teilnahme freut sich der Radfahr- und Wanderverein Hofstetten gez. Rudi Kornmaier.



Schachclub „Freibauer“ HOFSTETTEN e.V.

3. Spieltag Spielpaarungen Bereichsliga

Sonntag, 22.11.15 10 Uhr
SF Ettenheim : SC Freibauer Hofstetten
Kreisliga A

Samstag, 21.11.15 18:30 Uhr
SC Freibauer Hofstetten 2 : SC Ohlsbach 3

!! Jugendschach !!

Nach einer längeren Pause starten wir neu in die Welt der Damen, Türme, Bauern und Könige!

Dazu möchten wir alle interessierten Kinder und Jugendlichen ganz herzlich einladen. Gemeinsam beginnen wir ganz von vorne in die spannende Welt des Schachspiels einzusteigen. Vorkenntnisse im Schach sind überhaupt nicht notwendig.

Los geht's am **Freitag, den 20.11.2015**, um **17.00 Uhr** im Eugen-Klaussner-Vereinsheim. Wir freuen uns auf viele neue Gesichter! Bei Fragen könnt ihr euch gerne bei Frank Suhm (Tel. 07832/994225) melden.



Sport-Club HOFSTETTEN

Ende der Vorrunde - SC zu Gast beim SV Oberkirch

Zum Ende der Vorrunde muss der SC beim SV Oberkirch im Renchtalstadion antreten. Mit den Gastgebern hat man noch eine Rechnung offen. Beim Team von Trainer Marko Kesch bezog man in der 1. Runde des diesjährigen SBFV-Pokals eine 1:2 Niederlage. Mit 17 Punkten aus 14 Spielen steht man aktuell auf dem 10. Tabellenplatz. Oberkirch punktgleich auf

grund der Tordifferenz auf dem 9. Tabellenplatz. Ein Spiel auf Augenhöhe. Unsere 2. Mannschaft steht am Sonntag beim aktuellen Tabellendritten FC Ohlsbach vor einer hohen Auswärtshürde. Die SC Frauen spielen am Sonntag zur etwas ungewöhnlichen Anstoßzeit um 18:00 Uhr gegen den Tabellenzweiten Spvgg. Kehl-Sundheim. Für die 3 SC Teams wieder mal allesamt keine leichten Aufgaben.

Freitag, 20. November 2015

18:00 Uhr: SG Hofstetten B2-Junioren - SG Elgersweier 2, Spielort Welschensteinnach

Samstag, 21. November 2015

11:00 Uhr: SG Kirnbach - SC Hofstetten C-Junioren
12:45 Uhr: SG Oberkirch - SG Hofstetten B1-Junioren
14:00 Uhr: SV Mühlenbach - SC Hofstetten C-Junioren
14:30 Uhr: SV Oberkirch - SC Hofstetten
16:00 Uhr: SG Mühlenbach A-Junioren - SG Niederschopfheim, Spielort Hofstetten

Sonntag, 22. November 2015

11:00 Uhr: SG Hausach - SG Mühlenbach A2-Junioren
14:45 Uhr: FC Ohlsbach - SC Hofstetten 2
18:00 Uhr: SC Hofstetten Frauen 1 - Spvgg. Kehl-Sundheim
Dienstag, 24. November 2015
17:30 Uhr: SC Hofstetten E-Junioren - SV Schapbach
19:00 Uhr: SG Oberkirch - SC Hofstetten B-Juniorinnen

Mittwoch, 25. November 2015

18:30 Uhr: SG Mühlenbach A2-Junioren - SG Friesenheim, Spielort Mühlenbach
19:00 Uhr: SG Hofstetten B2-Junioren - VfR Hornberg, Spielort Hofstetten

Donnerstag, 26. November 2015

18:30 Uhr: SC Hofstetten C-Junioren - SG Biberach

Ende der Mitteilungen aus HOFSTETTEN

Mühlenbach



Nachrichten der Gemeinde Mühlenbach. Verantwortlich für den amtlichen Teil: Bürgermeister Karl Burger
Herausgeber: Gemeinde Mühlenbach · Telefon 07832 9118-0 · Telefax 07832 9118-20 · gemeinde@muehlenbach.de · www.muehlenbach.de

Präsentation der neuen Mühlenbacher Heimatbücher

Liebe Mühlenbacherinnen und Mühlenbacher,

im Namen des Gemeinderates möchte ich Sie herzlich einladen auf

Dienstag, den 1. Dezember 2015 um 19.00 Uhr in die Gemeindehalle Mühlenbach

zur Präsentation der neuen Mühlenbacher Heimatbände:

„Mühlenbach – ein Schwarzwalddorf. Die Sammlung Stefanie Schnurr“ von Dr. Martin Ruch
und

„Heimat Mühlenbach. Erinnerungen eines Schwarzwälder Bauernbuben“ von Dr. Paul Müller

Der Abend wird mitgestaltet von der Bläsergruppe der Trachtenkapelle Mühlenbach.

Im Anschluss an den Festakt sind Sie zu einem Imbiss und Umtrunk eingeladen.

Ich würde mich sehr freuen, Sie an diesem Abend willkommen zu heißen!

Mit herzlichen Grüßen

Karl Burger
Bürgermeister





**AMTLICHE
BEKANNT-
MACHUNGEN
MÜHLENBACH**

**An alle Vermieter von
Ferienwohnungen und
Fremdenzimmern**

Bitte geben Sie Ihre manuell ausgefüllten Meldescheine auf dem Rathaus ab.

Überprüfen Sie die Meldescheine vor Abgabe auf:

- Anreisedatum
- Abreisedatum
- Personenzahl
- Alter der Kinder (0-6 Jahre, bzw. 6-16 Jahre oder älter)

Melde- und Kurtaxenpflicht besteht vom 01. Januar bis 31. Dezember



**GEMEINDEBÜCHEREI
MÜHLENBACH**

**Mühlenbacher
Adventslesestunden**

Auch in diesem Jahr möchten wir Ihnen in der Vorweihnachtszeit, jeweils am Dienstagabend, um 18.00 Uhr, eine Vorlesestunde für Kinder und Erwachsene anbieten.

Die Vorlesestunde findet vom 01. Dezember 2015 bis zum 22. Dezember 2015 im Rathaus statt. Auch eine Vorlesestunde für Erwachsene wird wieder angeboten.

Lassen Sie für eine Stunde die vorweihnachtliche Hektik hinter sich und genießen Sie das Vorlesen in stimmungsvoller Atmosphäre mit musikalischer Umrahmung.



**ABFALL-
BESEITIGUNG**

Montag, 23.11.2015 bis
Freitag, 27.11.2015 keine Abfuhr!



**AUS DEN
KINDERGÄRTEN**

Ein Herzliches Vergelt's Gott!

Am Mittwoch, den 11. November 2015, fand unser traditioneller Martinsumzug statt. Es ist eine schöne Tradition dieses

religiöse Fest zu feiern.

- Danke allen, die versucht haben, den Wortgottesdienst würdevoll mitzufeiern.
- Danke den Kollegen der Feuerwehr Mühlenbach, die für Sicherheit beim Umzug und am Martinsfeuer sorgten.
- Danke Heike Martini, die ihr Pferd zur Verfügung stellte.
- Danke den Jungmusikern der Trachtenkapelle, die unter Leitung der Nachwuchsdirigentin Carolin Buchholz, für die musikalische Begleitung beim Umzug sorgten.
- Danke der Gemeinde Mühlenbach für die Spendenbeteiligung bei den Martinsgänsen.
- Danke dem Elternbeirat, der die Bewirtung der Umzugsteilnehmer übernahm.
- Danke allen, die unsere Mühen unterstützt haben.

Die Kinder und Erzieherinnen des Kindergartens St. Bernhard



**KATH. PFARRGEMEINDE
ST. AFRA**

**41. Haslacher
Weihnachtsmarkt -
Information und
Spendenaufruf**

Liebe Gemeindemitglieder, in diesem Jahr findet der traditionelle **"Haslacher Weihnachtsmarkt"** am **Samstag, 28. November** statt.

Der Reinerlös kommt in diesem Jahr jeweils hälftig der Arbeit der Sozialstation der Raumschaft Haslach e.V. sowie dem Neubau des Pfarrheimes in Haslach zugute.

Die Erfolgsgeschichte dieser großen sozialen Gemeinschaftsveranstaltung ist ganz wesentlich auf die breite Unterstützung der gesamten Bevölkerung zurückzuführen.

Wir bitten Sie deshalb auch in diesem Jahr wieder um Ihren Beitrag zum Weihnachtsmarkt durch eine Spende und durch Ihren Besuch.

Folgende Waren und Gegenstände werden benötigt und gerne entgegengenommen:

!!! Annahmestelle bitte beachten: ehemaliger Gutmann-Fachmarkt, Alte Eisenbahnstr. 20 !!!

1. **Tombola** (neue Waren und Gegenstände sowie Getränke)
 - Annahme: Mittwoch, 25. November und Donnerstag, 26. November zwischen 18.30 Uhr und 20.00 Uhr
2. **Flohmarkt** (gebrauchte, saubere und gut erhaltene Gegenstände jeder Art, besonders Antiquitäten)
 - keine Elektrogeräte, keine Lampen, keine Kleidung, keine Bettwäsche, keine Tischdecken, keine Stoffe und keine Schuhe!!*
 - Annahme: Mittwoch, 25. November, Donnerstag, 26. November und Freitag, 27. November jeweils zwischen 17.00 Uhr 19.30 Uhr
3. **gebrauchtes, gut erhaltenes, sauberes Spielzeug aller Art**
 - Annahme: Mittwoch, 25. November und Donnerstag, 26. November zwischen 17.00 Uhr und 19.00 Uhr
4. **Im Evang. Pfarramt in Haslach werden Bücher und Schallplatten entgegengenommen.**
 - Annahme: täglich zwischen 9 Uhr und 12 Uhr sowie vom Mittwoch, 25.11. bis Donnerstag, 26.11. zusätzlich im Evang. Gemeindehaus zwischen 17 Uhr und 19 Uhr
- in der Buttenmühle oder in St. Bernhard**
5. **Näh-, Strick- und Bastelsachen** (jeder Art)
6. **Kuchen und Weihnachtsgebäck**
7. **Bauernspezialitäten und Marmelade/Gelee**
 - Annahme: Freitag, 27. November ab 17 Uhr

Kuchenspenden (der Kuchenstand auf dem Weihnachtsmarkt wird betreut durch die KFD-Haslach)

- Annahme: (Kuchen bitte bis spätestens Samstag **13 Uhr** abgeben)

Freitag, 27. November, 18 - 19 Uhr im Rathaus (Trauzimmer)

Samstag, 28. November, ab 8 Uhr am Kuchenstand vor dem Rathaus

Für Ihre Spende und für Ihren Besuch des Weihnachtsmarktes danken wir Ihnen im Voraus und wünschen Ihnen eine frohe Advents- und Weihnachtszeit.

Mit freundlichen Grüßen - stellvertretend für das Gemeindeteam Mühlenbach

Armin Huber

Sprecher des Gemeindeteams Mühlenbach

Segnung von Adventskränzen

Wie in den vergangenen Jahren werden auch in diesem Jahr Adventskränze gesegnet.

Die Segnung findet statt am Samstag, 28. November 2015 um 19.00 Uhr in der Vorabend-

messe zum 1. Advent. Bitte legen Sie Ihre Adventskränze auf den Tisch vor der Kommunionbank.

Adventsgottesdienste

Auch in diesem Jahr haben sich verschiedene Gemeinschaften (Familiengottesdienstkreis, Kolping, Kirchenchor und Kfd) dazu bereit erklärt, im Advent die Gottesdienste zu gestalten.

1. Adventssonntag, 28.11.,
19.00 Uhr: Familiengottesdienstkreis
2. Adventssonntag, 06.12.,
8.30 Uhr: Kolping
3. Adventssonntag, 13.12.,
10.15 Uhr: Kirchenchor
4. Adventssonntag, 19.12.,
19.00 Uhr: Kfd

Es wäre schön, wenn diese Gottesdienste bei Jung und Alt Ihr Interesse wecken würden und Sie dabei wären. Es ergeht dazu eine herzliche Einladung.

Ihr
Klaus Klinger, Kooperator

Kollekten

Die Erntedankkollekte und die Spenden aus dem Opferstock ergaben 2.080,12 €. Der Erlös des diesjährigen Pfarrfestes ergab 1.331,69 €.

Allen Spenderinnen und Spendern sagen wir ein herzliches Vergelt's Gott

Hauptstraße 17, 77796 Mühlenbach
Telefon: 0 78 32 / 22 33
Fax: 0 78 32 / 97 83 36
E-Mail:
pfarrbuero.muehlenbach@kath-haslach.de
Internet: www.kath-haslach.de

Bankverbindung:

Katholische Kirchengemeinde Haslach
Sparkasse Haslach-Zell
IBAN: DE76 6645 1548 0000 6032 26
BIC: SOLADES1HAL

Pfarrbüro – Öffnungszeiten:

Di. 09.00-11.00 Uhr
Do. 16.00-18.00 Uhr

Sekretärin: Hannelore Schwendemann

Kontaktadressen des Seelsorgeteams, Gottesdienstordnung und Mitteilungen der Seelsorgeeinheit Haslach siehe unter „Kirchliche Nachrichten Seelsorgeeinheit Haslach“



Ev. Kirchengemeinde HASLACH

- siehe Kirchenseite vor den gemeinsamen grünen Seiten-



VEREINS-NACHRICHTEN



Bezirksimkerverein Haslach e.V.

Am Sonntag, den 22.11. findet um 14.30 Uhr im Gasthaus Ochsen in Fischerbach die Jahreshauptversammlung 2015 statt. Alle Imkerinnen und Imker sind mit Anhang herzlich eingeladen.
H. Matt

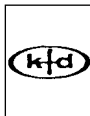

Katholische Frauengemeinschaft MÜHLENBACH

Mutter-Kind-Frühstück

Am **Dienstag, 01. Dez.2015** laden wir alle jungen Mütter (mit und ohne Kinder) zu einem

"Frühstück" in St. Bernhard ein. Wir würden uns freuen recht viele Gäste von 9.00 - 11.00 Uhr zu bewirten. Anmeldung bei Matt Berta Tel. 3544

Weihnachtsmarkt

Das Weihnachtsgebäck und die Lnzertorten für den Weihnachtsmarkt in Haslach können am Donnerstag, 26.11. ab 18.30 Uhr im Pfarrheim St. Bernhard abgegeben werden.

Wir sagen für die Mithilfe ein herzliches "Vergelt's Gott "

Info: kfd Adventsfeier am Mittwoch, 02. Dez. um 14.30 Uhr
kfd Mühlenbach



Kolpingsfamilie MÜHLENBACH

Nikolausdienst

Wie jedes Jahr bietet die Kolpingfamilie wieder einen Nikolausdienst an.

Wer also einen Nikolaus benötigt, kann sich bei Simon Neumaier ab 17 Uhr melden.

Tel.: 0175 54 52 333



Narrenzunft Mühlenbach e.V.

Hallo an ALLE,

am Montag, den 23. November 2015 von 18.30 - 20.00 Uhr findet die Ausgabe der Kinderleihhäs und Erwachsenenleihhäs im "Spicher" der Narrenzunft in der Schule statt.

Außerdem können sich alle Mitglieder mit NZ-Shirts oder Pullis, Handschuhe und anderem Zubehör zum Häs für die kommende Fasent eindecken.
Die Häsverwalter



Raben-Hexen MÜHLENBACH e.V.

Hallo Hexen, am 21.11.15 um 19.30 Uhr findet unsere diesjährige Generalversammlung im Clubheim im Mühlenbach statt. Es werden wieder interessante Themenpunkte durchgesprochen. Auf ein zahlreiches Erscheinen freuen wir uns. Bis dahin.

LG
Sabrina



Seniorentreff MÜHLENBACH

Die Zeit verrinnt, ist kaum zu glauben! Es tut uns manchmal den verstand fast rauben.

Der letzte Treff, in diesem Jahr, findet im Clubhaus statt, das ist wahr. Am 26.11.2015 um 15.00 Uhr laden wir ein

und hoffen, Ihr könnt wieder alle dabei sein.

Feierlich und auch mit Gästen kleine. Kommt alle, macht Euch auf die Beine. Grüße an alle
Margret und Brigitte



Ski-Club e.V. MÜHLENBACH

Einladung zur 46. Mitgliederversammlung

Zu unserer diesjährigen Generalversammlung am Samstag, den 21.11.2015, sind alle Mitglieder und Freunde des Skiclub Mühlenbach e.V. recht herzlich eingeladen.

Wir wollen an diesem Abend gemeinsam auf das vergangene Vereinsjahr zurückblicken und uns mit der Vorstellung des Winterprogramms 2015/16 auf die kommende Skisaison einstimmen.

Die Mitgliederversammlung findet im Gasthaus Ochsen in Mühlenbach statt. Beginn ist um 20:00 Uhr.

Über ein reges Interesse würden wir uns sehr freuen.
die Vorstandschaft

Tagesordnung

1. Begrüßung der Anwesenden
2. Totenehrung
3. Tätigkeitsbericht des Vorsitzenden Daniel Grießbaum
4. Tätigkeitsbericht
· Schriftführer Frank Neumaier,
Eva Hul

- Kassierer Ulrich Hansmann
 - Sportwart Alpin Sebastian Matt
 - Sportwart Nordisch Sebastian Ringwald
 - Skischulleiter Christof Keller
 - Snowboardschulleiter Jürgen Neumaier
 - Wanderwart Anton Prinzbach
 - Bericht der Kassenprüfer Hermann Schmider, Martin Müller
5. Entlastung der Vorstandschaft
6. Ehrungen
7. Verschiedenes
- Vorstellung des Winterprogramms 2015/16
 - Wünsche und Anträge

Ski- und Snowboardkurse Saison 2015/2016

Der Skiclub Mühlenbach führt unter der Leitung von Christoph Keller Skikurse und unter der Leitung von Jürgen Neumaier Snowboardkurse durch. Die Kurse werden eingeteilt in Anfänger und Fortgeschrittene. Ebenso wird ein Rennkurs angeboten. Die Ski-, wie auch die Snowboardkurse finden zu den gleichen Terminen jeweils am Weißenbachlift (Schönwald) statt. Die Kursdauer beträgt drei Nachmittage und einmal ganztags mit Abschlussrennen.

Termine:

Bei ausreichender Schneelage am 12. und 13. Dezember 2015, Beginn jeweils 13.00 Uhr
19. und 20. Dezember 2015, Beginn Samstag 13.00 Uhr und Sonntag 10.00 Uhr.
Ausweichtermin: 09. und 10.01.2016 sowie 16.01. und 17.01.2016

Mindestalter: 5 Jahre

Preise Skikurse inkl. Liftkarten:

Mitglieder:

Erwachsene: 100,- EUR inkl. Liftkarten
Kinder bis 16 Lj.: 60,- EUR inkl. Liftkarten

Nichtmitglieder

Erwachsene: 125,- EUR inkl. Liftkarten
Kinder bis 16 Lj.: 85,- EUR inkl. Liftkarten

Preise Snowboardkurs ohne Liftkarten:

Mitglieder 50,- EUR
Nichtmitglieder 65,- EUR

Anmeldungen Skikurs:

Die Anmeldung erfolgt unter Angabe der Adresse, Geburtsdatum Fahrkönnen (Anzahl Skikurse zur Vorab-Gruppeneinteilung) und Bankverbindung. Mit der Anmeldung erfolgt die Erteilung eines Abbuchungsauftrages bzgl. der Skikursgebühren.

Anmeldung ab Samstag 14.11.15 bei Christoph Keller,
E-Mail: christoph@ckeller.de,
Telefon 07832/67440

Anmeldungen Snowboardkurs:

Jürgen Neumaier, E-Mail: neumaierj@gmx.de,
Telefon 07832/9942930



Sportverein Mühlenbach 1951 e.V.

SV Mühlenbach hat am Sonntag den SV Gengenbach zu Gast

Mit dem Auswärtssieg beim VFR Hornberg konnte der SVM die Spitzenposition verteidigen. Jetzt kommt mit dem SV Gengenbach ein Team aus dem hinteren Mittelfeld, das einige gute Einzelspieler in ihren Reihen hat. So konnte man gegen Hornberg ein Punkt ergattern, kassierte ab gegen Fischerbach und Ohlsbach heftige Niederlagen. Der SVM will mit einem Heimsieg die Spitzenposition verteidigen und somit ungeschlagen die Vorrunde beenden.

Die 2. Mannschaft gewann beim VFR Hornberg knapp mit 3:4 (Tore: Torsten Griessbaum (3) und Michael Uhl). Jetzt soll gegen Gengenbach ein weiter Heimspiel eingefahren werden.

Aktive:

Sonntag 22.11.15

12.45 Uhr SV Mühlenbach 2 - SV Gengenbach 2

14.45 Uhr SV Mühlenbach 1- SV Gengenbach 1

Jugendspiele:

Freitag 20.11.15

19.00 Uhr B-Jugend SG Hofstetten 2 - SG Elgersweier 2

18.30 Uhr E-Jugend SV Mühlenbach - FC Wolfach

Samstag 21.11.15

12.45 Uhr B-Jugend SG Oberkirch - SG Hofstetten

14.00 Uhr C-Jugend SV Mühlenbach - SC Hofstetten

16.00 Uhr A-Jugend SG Mühlenbach 1 - SG Niederschopfheim (in Hofstetten)

Sonntag 22.11.15

11.00 Uhr A-Jugend SG Hausach - SG Mühlenbach 2

Mittwoch 25.11.15

18.30 Uhr A-Jugend SG Mühlenbach 2 - SG Friesenheim

19.00 Uhr B-Jugend SG Hofstetten 2 - VFR Hornberg

Jahresabschluss der SVM-Jugend

Die kleinsten beim SVM (Bambinis und F-Jugend) sind am 06.12.2015 von 14.30 Uhr bis 17.30 Uhr mit ihren Eltern und Trainern herzlich zur diesjährigen Nikolausfeier in unser SVM Clubheim eingeladen.

Unsere E-, D-, C-, und B-Jugend werden dieses Jahr ihren Jahresabschluss mit ihren Trainern individuell planen.

Die A-Jugend wird, wie in den vergangenen Jahren, an der Weihnachtsfeier der Aktiven Spieler teilnehmen.

Der Jugendausschuss



Trachtenkapelle „Harmonie“ e.V. MÜHLENBACH

Vorspielnachmittag unserer Musikschüler

Sonntag, den 22. November 2015 um 13.30 Uhr

St. Bernhard Mühlenbach



An diesem Nachmittag wollen unsere Musikschüler zeigen, was sie in dem vergangenen Jahr erlernt haben.

Die Schüler werden teils Einzel, Duo's oder auch in Gruppen ihre Stücke vortragen.

Hierzu möchten wir alle Eltern, Großeltern, Verwandte, Freunde und Bekannte, einfach alle Interessierten recht herzlich einladen.

Wie immer wird für Ihr leibliches Wohl mit Kaffee und Kuchen bestens gesorgt sein.

Auf Ihr Kommen freuen sich alle Musikschüler sowie die Trachtenkapelle Mühlenbach!



Trachtenverein MÜHLENBACH e.V.

Termine

Mo., 23.11.2015, 20:00 Uhr - Probe Erw.-gruppe

Mo., 30.11.2015, 20:00 Uhr - Bastelprobe Erw.-gruppe

Sa., 05.12.2015 - Weihnachtsfeier Kinder- und Jugendgruppe

Mo. 07.12.2015, 20:00 Uhr - Probe Erw.-gruppe

Sa., 12.12.2015, 19:30 Uhr - Weihnachtsfeier Erwachsenengruppe



Verein für Kraftsport 1983 Mühlenbach e.V.

18:14 Niederlage bei der RG Waldkirch-Kollnau

Bundesligareserve SV Triberg gastiert beim VfK

Mit einer 18:14-Niederlage musste der VfK vergangen Samstag von der RG Waldkirch-Kollnau nach Mühlenbach zurückkehren. Mit einer ersatzgeschwächten Mannschaft konnte der VfK dennoch der RG Paroli bieten und erst im letzten Kampf konnte die Gastgeberstaffel mit

einem Sieg vorbeiziehen.

Diesen Samstag, den 21.11.2015 findet der nächste Heimkampf statt. Gegner ist die Bundesligareserve vom SV Triberg. Derzeit befindet sich der SV auf dem vorletzten Tabellenplatz, konnte aber zum Rückrundenstart den KSV Hofstetten besiegen und vergangene Woche mit einem Unentschieden gegen den RSV Schuttertal sein Können beweisen. Deshalb dürfen sich alle Ringerfreunde auf

einen spannenden Kampf in der Mühlenbacher Gemeindehalle einstellen. Die Mannschaft freut sich über die Unterstützung seiner treuen Fans. Anpfiff ist um 20:00 Uhr.

Die Reservemannschaft ringt nach ihrem kampffreien Wochenende im Vorkampf des Abends gegen den ASV Urloffen III. Die Jugendmannschaft hat nach ihrem mit Kampfgeist geprägten 23:16 Sieg ge-

gen die Jugend des KSV Appenweier kampffrei.

Die Kämpfe

Samstag, den 21.11.2015

19:00 Uhr VfK Mühlenbach II - ASV Urloffen III

20:00 Uhr VfK Mühlenbach - SV Triberg II

Weitere Infos und Bilder unter www.vfk-muehlenbach.de

Ende der Mitteilungen aus MÜHLENBACH

Steinach



Nachrichten der Gemeinde Steinach. Verantwortlich für den amtlichen Teil: Bürgermeister Frank Edlmann
Herausgeber: Gemeinde Steinach · Telefon 07832 9198-0 · Telefax 07832 9198-20 · info@steinach.de · www.steinach.de



Bericht aus dem Gemeinderat

Verkehrs- und Gestaltungskonzept zur "Ortsmitte Steinach" - Vergabe der Ingenieurleistungen für den ersten Bauabschnitt - Adlerplatz

Der Gemeinderat hat beschlossen, zur Umgestaltung der Ortsmitte Steinach einen ersten Bauabschnitt im Bereich Adlerplatz zu bilden. Die Ingenieurarbeiten für Verkehrs- und Freianlagen wurden an das Ingenieurbüro Franz Spieth in Esslingen vergeben.

Baugesuche

Dem Antrag auf Anbau des Vordaches an der Schule hat der Gemeinderat sein baurechtliches Einvernehmen erteilt.

Beschaffung eines Gerätewagens Transport GW-T für die Feuerwehr Steinach, Abteilung Welschensteinach

Der Gemeinderat hat beschlossen, für die Abteilung Welschensteinach einen Gerätewagen Transport GW-T anzuschaffen. Für die Begleitung der Ausschreibung wurde die Agentur Wieseke aus Lahr beauftragt.

Änderung der Wasserversorgungssatzung

Der Gemeinderat hat beschlossen, zum 1. Januar 2016 die Wassergebühr von bisher 1,85 Euro pro Kubikmeter auf künftig 2,05 Euro je Kubikmeter anzuheben. Die entsprechenden Kalkulationen und Satzungsänderungen wurden ebenfalls beschlossen.

Vergabe der Erdgaslieferung für die Abnahmestellen der Gemeinde Steinach für den Zeitraum 2016 - 2018

Nach erfolgter Ausschreibung hat der Gemeinderat beschlossen, der badenova AG & Co KG den Auftrag zur Lieferung von Erdgas für den Zeitraum vom 01.01.2016 bis 31.12.2018 zu vergeben.

Vergabe der Stromlieferung für die Abnahmestellen der Gemeinde Steinach von Januar 2016 bis Dezember 2017

Der Gemeinderat hat beschlossen, den bestehenden Vertrag mit dem E-Werk Mittelbaden um 24 Monate bis zum 31.12.2017 zu verlängern.

Inanspruchnahme eines Teilbetrages der Kreditermächtigung des Jahres 2014

Der Gemeinderat hat beschlossen, einen Teilbetrag in Höhe von 150.000 Euro der Kreditermächtigung des Haushaltsjahres 2014 in Anspruch zu nehmen. Die Verwaltung wurde beauftragt, das Darlehen bei der KfW-Bankengruppe zu einem Zinssatz von 0 % und einer Laufzeit bis August 2035 aufzunehmen.

Umstellung auf das neue Kommunale Haushalts- und Rechnungswesen - Schaffung von zusätzlichen Personalstellen

Der Gemeinderat hat beschlossen, zum 1. Januar 2016 eine zusätzliche Stelle im Personalamt mit einem Beschäftigungsumfang von 50 - 70 % in Entgeltgruppe 8 sowie eine zusätzliche Stelle im Rechnungsamt mit einem Beschäftigungsumfang von 100 % in Entgeltgruppe 9 zu schaffen. Der Bürgermeister wurde ermächtigt, die Bewerberauswahl zur Besetzung der Stellen vorzunehmen. Zur Umstellung im Kommunalen Haushalts- und Rechnungswesen ist es erforder-

lich, zusätzliche Personalkapazitäten kurzfristig aufzubauen. Diese werden nach Eintritt in den Ruhestand der Stelleninhaber ab dem Jahr 2017 wieder zurückgeführt.

Annahme von Spenden durch die Gemeinde Steinach

Der Gemeinderat hat beschlossen, die der Gemeinde angebotenen Spenden für den Bereich der Jugendfeuerwehr, der Schule und Schneekapelle anzunehmen.

Flüchtlingsunterbringung in Steinach

Sehr geehrte Bürgerinnen und Bürger, die Gemeindeverwaltung lädt herzlich ein zur Informationsveranstaltung zum Thema "Flüchtlingsunterbringung in Steinach" am **Dienstag, 1. Dezember 2015, um 19:00 Uhr**, ins Haus der Vereine. Über Ihr Kommen freut sich Ihr

Frank Edlmann
Bürgermeister

Arbeitskreis Flüchtlinge

Das nächste Treffen des Arbeitskreises Flüchtlinge findet am **Dienstag, 24.11.2015, um 18.00 Uhr, im Sitzungszimmer des Rathauses in Steinach** statt.

Interessierte Bürger sind herzlich willkommen. Weiter wollen wir am **Dienstag, 01.12.2015, um 16.00 Uhr bis ca. 18.30 Uhr** mit den Flüchtlingen ein kleines Fest im Jugendraum im Haus der Vereine durchführen. Hierzu laden wir die Bevölkerung ein, einfach mal vorbeizuschauen.

Änderung der Satzung über den Anschluss an die öffentliche Wasserversorgungsanlage und die Versorgung der Grundstücke mit Wasser

(Wasserversorgungssatzung - WVS) der Gemeinde Steinach

Aufgrund der §§ 4 und 11 der Gemeindeordnung für Baden-Württemberg sowie der §§ 2, 8 Abs. 2, 11, 13, 20 und 42 des Kommunalabgabengesetzes für Baden-Württemberg hat der Gemeinderat am 16.11.2015 folgende Satzung zur Änderung der Satzung über den Anschluss an die öffentliche Wasserversorgungsanlage und die Versorgung der Grundstücke mit Wasser (Wasserversorgungssatzung - WVS) der Gemeinde Steinach vom 24.11.1997, zuletzt geändert am 13.11.2006, beschlossen:

§ 1

§ 12 der Satzung erhält folgende Fassung:

§ 12 - Zutrittsrecht

Der Wasserabnehmer hat dem mit einem Ausweis versehenen Beauftragten der Gemeinde im Rahmen des § 44, Abs. 6, Wassergesetz für Baden-Württemberg und des § 99 der Abgabenordnung, den Zutritt zu seinen Räumen und zu den in § 24 genannten Einrichtungen zu gestatten, soweit dies für die Prüfungen der technischen Einrichtung, zur Wahrnehmung sonstiger Rechte und Pflichten nach dieser Satzung insbesondere zur Ablesung, zum Austausch der Messeinrichtungen (Wasserzähler) oder zur Ermittlung der Grundlagen für die Gebührensicherungen erforderlich ist.

§ 2

§ 14 Abs. 4 der Satzung wird wie folgt geändert:

§ 14 - Haus- und Grundstücksanschlüsse

(4) Die Gemeinde kann auf Antrag des Anschlussnehmers weitere Anschlüsse sowie vorläufige oder vorübergehende Anschlüsse herstellen. Als weitere Anschlüsse gelten auch Hausan-

schlüsse für Grundstücke, die nach Entstehen der Beitragspflicht (§ 37) neu gebildet werden.

§ 3

§ 16 Abs. 2 erhält folgende Fassung:

§ 16 - Private Anschlussleitungen

(2) Entspricht eine solche Anschlussleitung nach Beschaffenheit und Art der Verlegung den Bestimmungen der DIN 1988 und etwaigen zusätzlichen Bestimmungen der Gemeinde, und verzichtet der Anschlussnehmer schriftlich auf seine Rechte an der Leitung, so ist die Anschlussleitung auf sein Verlangen von der Gemeinde zu übernehmen. Dies gilt nicht für Leitungen im Außenbereich (§ 35 BauGB).

§ 4

§ 17 der Satzung erhält folgende Fassung:

§ 17 - Anlage des Anschlussnehmers

- (1) Für die ordnungsmäßige Errichtung, Erweiterung, Änderung und Unterhaltung der Anlage hinter dem Hausanschluss - mit Ausnahme der Messeinrichtungen der Gemeinde - ist der Anschlussnehmer verantwortlich. Hat er die Anlage oder Anlagenteile einem Dritten vermietet oder sonst zur Benutzung überlassen, so ist er neben diesem verantwortlich.
- (2) Die Anlage darf nur unter Beachtung der Vorschriften dieser Satzung und anderer gesetzlicher oder behördlicher Bestimmungen sowie nach den allgemein anerkannten Regeln der Technik errichtet, erweitert, geändert und unterhalten werden. Die Errichtung der Anlage und wesentliche Veränderungen dürfen nur durch die Gemeinde oder ein von der Gemeinde zugelassenes Installationsunternehmen erfolgen. Die Gemeinde ist berechtigt, die Ausführungen der Arbeiten zu überwachen.
- (3) Anlagenteile, die sich vor den Messeinrichtungen befinden, können plombiert werden. Ebenso können Anlagenteile, die zur Anlage des Anschlussnehmers gehören, unter Plomben-Verschluss genommen werden, um eine einwandfreie Messung zu gewährleisten. Die dafür erforderliche Ausstattung der Anlage ist nach den Angaben der Gemeinde zu veranlassen.
- (4) Anlagen und Verbrauchseinrichtungen sind so zu betreiben, dass Störungen anderer Wasserabnehmer, störende Rückwirkungen auf Einrichtungen der Gemeinde oder Dritter oder Rückgewinnungen auf die Güte des Trinkwassers ausgeschlossen sind.

§ 5

§ 20 wird wie folgt geändert:

§ 20 - Technische Anschlussbedingungen

Die Gemeinde ist berechtigt, weitere technische Anforderungen an den Haus-

anschluss und andere Anlagenteile sowie den Betrieb der Anlage festzulegen, soweit dies aus Gründen der sicheren und störungsfreien Versorgung, insbesondere im Hinblick auf die Erfordernisse des Verteilungsnetzes, notwendig ist. Diese Anforderungen dürfen den allgemein anerkannten Regeln der Technik nicht widersprechen. Der Anschluss bestimmter Verbrauchseinrichtungen kann von der vorherigen Zustimmung der Gemeinde abhängig gemacht werden. Die Zustimmung darf nur verweigert werden, wenn der Anschluss eine sichere und störungsfreie Versorgung gefährden würde.

§ 6

§ 22 Abs. 1 erhält folgende Fassung:

§ 22 - Nachprüfung von Messeinrichtungen

- (1) Der Wasserabnehmer kann jederzeit die Nachprüfung der Messeinrichtungen durch eine Eichbehörde oder eine staatlich anerkannte Prüfstelle nach § 39 des Mess- und Eichgesetzes verlangen. Stellt der Wasserabnehmer den Antrag auf Prüfung nicht bei der Gemeinde, so hat er diese vor Antragsstellung zu benachrichtigen.

§ 7

§ 23 Abs. 1 erhält folgende Fassung:

§ 23 - Ablesung

- (1) Die Messeinrichtungen werden vom Beauftragten der Gemeinde abgelesen. Der Anschlussnehmer hat dafür Sorge zu tragen, dass die Messeinrichtungen leicht zugänglich sind.

§ 8

§ 27 erhält folgende Fassung:

§ 27 - Beitragsschuldner

- (1) Beitragsschuldner ist, wer im Zeitpunkt der Bekanntgabe des Beitragsbescheids Eigentümer des Grundstücks ist.
- (2) Ist das Grundstück mit einem Erbbaurecht belastet, so ist der Erbbauberechtigte an Stelle des Eigentümers beitragspflichtig. Mehrere Beitragsschuldner sind Gesamtschuldner; bei Wohnungs- und Teileigentum sind die einzelnen Wohnungs- und Teileigentümer nur entsprechend ihres Miteigentumsanteils beitragspflichtig.
- (3) Steht das Grundstück, Erbbaurecht, Wohnungs- oder Teileigentum im Eigentum mehrerer Personen zur gesamten Hand, ist die Gesamthandgemeinschaft beitragspflichtig.

§ 9

§ 28 wird wie folgt geändert:

§ 28 - Beitragsmaßstab

Maßstab für den Wasserversorgungsbeitrag ist die zulässige Geschossfläche. Die zulässige Geschossfläche wird nach Maßgabe der Bestimmungen der §§ 29 - 32 ermittelt. Bei der Ermittlung der Geschossfläche wird das Ergebnis auf zwei

Nachkommastellen gerundet. Ist die Ziffer an der dritten Nachkommastelle größer als vier, wird aufgerundet, andernfalls wird abgerundet.

§ 10

§ 29 erhält folgende Fassung:

§ 29 - Grundstücksfläche

- (1) Als Grundstücksfläche gilt:
1. bei Grundstücken im Bereich eines Bebauungsplans, die Fläche, die der Ermittlung der zulässigen Nutzung zugrunde zu legen ist;
 2. soweit ein Bebauungsplan oder eine Satzung nach § 34 Abs. 4 Satz 1 BauGB nicht besteht oder die erforderliche Festsetzung nicht enthält, die tatsächliche Grundstücksfläche bis zu einer Tiefe von 50 m von der der Erschließungsanlage zugewandten Grundstücksgrenze. Reicht die bauliche oder gewerbliche Nutzung über diese Begrenzung hinaus oder sind Flächen tatsächlich angeschlossen, so ist die Grundstückstiefe maßgebend, die durch die hintere Grenze der Nutzung zuzüglich der baurechtlichen Abstandsflächen bestimmt wird. Grundstücksteile, die lediglich die wegmäßige Verbindung zur Erschließungsanlage herstellen, bleiben bei der Bestimmung der Grundstückstiefe unberücksichtigt. Zur Nutzung zählen auch angelegte Grünflächen oder gärtnerisch genutzte Flächen;
- (2) Teilflächenabgrenzungen gemäß § 31 Abs. 1 Satz 2 KAG bleiben unberührt.

§ 11

§ 30 erhält folgende Fassung:

§ 30 - Ermittlung der zulässigen Geschossfläche bei Grundstücken, für die ein Bebauungsplan die Geschossflächenzahl oder Geschossfläche festsetzt

- (1) Als zulässige Geschossfläche gilt die mit der im Bebauungsplan festgesetzten Geschossflächenzahl vervielfachte Grundstücksfläche.
- (2) Setzt der Bebauungsplan die Größe der Geschossfläche fest, gilt diese als zulässige Geschossfläche.
- (3) Ist im Einzelfall eine größere als die nach Abs. 1 oder 2 zulässige Geschossfläche genehmigt, so ist diese zugrunde zu legen.

§ 12

§ 30 a wird neu eingeführt:

§ 30 a - Ermittlung der zulässigen Geschossfläche bei Grundstücken, für die ein Bebauungsplan eine Baumassenzahl festsetzt

- (1) Weist der Bebauungsplan statt der Geschossflächenzahl oder der Größe der Geschossfläche für ein Grundstück eine Baumassenzahl aus, so ergibt sich die zulässige Geschossfläche aus der Teilung der mit der Baumassenzahl vervielfachten Grundstücksfläche durch 3,5.
- (2) Ist eine größere als die nach Abs. 1 bei Anwendung der Baumassenzahl zulässige Baumasse genehmigt, so ergibt sich die zulässige Geschossfläche aus der Teilung dieser Baumasse durch 3,5.

§ 13

§ 30 b wird neu eingeführt:

§ 30 b - Ermittlung der zulässigen Geschossfläche bei Grundstücken, für die ein Bebauungsplan eine Grundflächenzahl oder die Grundfläche und die Zahl der Vollgeschosse oder die Höhe baulicher Anlagen festsetzt

- (1) Weist der Bebauungsplan statt einer Geschossflächen- oder Baumassenzahl oder der Größe der Geschossfläche für ein Grundstück eine Grundflächenzahl bzw. die Größe der zulässigen Grundfläche und die höchstzulässige Zahl der Vollgeschosse aus, so gilt als zulässige Geschossfläche die mit der Grundflächenzahl und der Zahl der Vollgeschosse vervielfachte Grundstücksfläche bzw. die mit der Zahl der Vollgeschosse vervielfachte zulässige Grundfläche.
- (2) Bestimmt der Bebauungsplan das Maß der baulichen Nutzung nicht durch die Zahl der Vollgeschosse oder eine Baumassenzahl, sondern setzt er die Höhe baulicher Anlagen in Gestalt von maximaler Traufhöhe (Schnittpunkt der senkrechten, traufseitigen Außenwand mit der Dachhaut) fest, so gilt als Zahl der Vollgeschosse im Sinne des Abs. 1 das festgesetzte Höchstmaß der baulichen Anlage geteilt durch
 - a) 2,7 für die im Bebauungsplan als Kleinsiedlungsgebiete (WS), reine Wohngebiete (WR), allgemeine Wohngebiete (WA), Ferienhausgebiete, Wochenendhausgebiete und besondere Wohngebiete (WB) festgesetzten Gebiete und
 - b) 3,5 für die im Bebauungsplan als Dorfgebiete (MD), Mischgebiete (MI), Kerngebiete (MK), Gewerbegebiete (GE), Industriegebiete (GI) und sonstige Sondergebiete (SO) festgesetzten Gebiete.
 Das Ergebnis wird auf die nächstfolgende volle Zahl gerundet, wobei Nachkommastellen ab 0,5 auf die nächstfolgende volle Zahl aufgerundet und Nachkommastellen, die kleiner als 0,5 sind, auf die vorausgehende volle Zahl abgerundet werden.

ner als 0,5 sind, auf die vorausgehende volle Zahl abgerundet werden.

- (3) Bestimmt der Bebauungsplan das Maß der baulichen Nutzung nicht durch die Zahl der Vollgeschosse oder eine Baumassenzahl, sondern setzt er die Höhe baulicher Anlagen in Gestalt der maximalen Gebäudehöhe (Firsthöhe) fest, so gilt als Geschosszahl das festgesetzte Höchstmaß der Höhe der baulichen Anlage geteilt durch
 - a) 3,0 für die im Bebauungsplan als Kleinsiedlungsgebiete (WS), reine Wohngebiete (WR), allgemeine Wohngebiete (WA), Ferienhausgebiete, Wochenendhausgebiete und besondere Wohngebiete (WB) festgesetzten Gebiete und
 - b) 4,0 für die im Bebauungsplan als Dorfgebiete (MD), Mischgebiete (MI), Kerngebiete (MK), Gewerbegebiete (GE), Industriegebiete (GI) und sonstige Sondergebiete (SO) festgesetzte Gebiete.
 Das Ergebnis wird auf eine volle Zahl gerundet, wobei Nachkommastellen ab 0,5 auf die nächstfolgende volle Zahl aufgerundet und Nachkommastellen, die kleiner als 0,5 sind, auf die vorausgehende volle Zahl abgerundet werden.
- (4) Ist im Einzelfall eine größere als die nach Abs. 1 zulässige Grundfläche bzw. höchstzulässige Zahl der Vollgeschosse genehmigt, so ist diese der Ermittlung der zulässigen Geschossfläche nach Abs. 1 zugrunde zu legen.
- (5) Ist im Einzelfall eine größere als die im Bebauungsplan festgesetzte Höhe baulicher Anlagen genehmigt, so ist diese der Ermittlung der Zahl der Vollgeschosse nach Abs. 2 und 3 zugrunde zu legen.
- (6) Weist der Bebauungsplan statt der Zahl der Vollgeschosse oder einer Baumassenzahl sowohl die zulässige Firsthöhe als auch die zulässige Traufhöhe der baulichen Anlage aus, so ist die Traufhöhe gemäß Abs. 2 und 5 in eine Geschosszahl umzurechnen.

§ 14

§ 31 erhält folgende Fassung:

§ 31 - Ermittlung des Nutzungsmaßes bei Grundstücken für die keine Planfestsetzung im Sinne der §§ 30 bis 30 b bestehen

- (1) In unbeplanten Gebieten und bei Grundstücken, für die ein Bebauungsplan keine der in §§ 30 bis 30 b entsprechenden Festsetzungen enthält, beträgt die Geschossflächenzahl, mit der die Grundstücksfläche vervielfacht wird:

Baugebiet	Vollgeschosse (Z)	Geschossflächenzahl (GFZ)
1. in Kleinsiedlungsgebieten bei	1	0,3
	2	0,4
2. in reinen und allgemeinen Wohngebieten, Mischgebieten und Ferienhausgebieten bei	1	0,5
	2	0,8
	3	1,0
	4 und 5	1,1
	6 und mehr	1,2
3. in besonderen Wohngebieten bei	1	0,5
	2	0,8
	3	1,1
	4 und 5	1,4
	6 und mehr	1,6
4. in Dorfgebieten bei	1	0,5
	2 und mehr	0,8
5. in Kern-, Gewerbe- und Industriegebieten bei	1	1,0
	2	1,6
	3	2,0
	4 und 5	2,2
	6 und mehr	2,4
6. in Wochenendhausgebieten bei	1 und 2	0,2

- (2) Die Art des Baugebiets im Sinne von Abs. 1 ergibt sich aus den Festsetzungen des Bebauungsplans. Soweit ein Bebauungsplan nicht besteht oder die Art des Baugebiets nicht festgelegt ist, richtet sich die Gebietsart nach der auf den Grundstücken in der näheren Umgebung überwiegend vorhandenen Nutzung. Lassen sich Grundstücke nach der Eigenart ihrer näheren Umgebung keinem der genannten Baugebiete zuordnen, so werden die für Mischgebiete geltenden Geschossflächenzahlen zugrunde gelegt.
- (3) Der Berechnung der höchst zulässigen Geschossflächenzahl wird als zulässige Zahl der Vollgeschosse
1. die in einem Bebauungsplan festgesetzte höchstzulässige Zahl der Vollgeschosse,
 2. soweit keine Zahl der Vollgeschosse festgesetzt ist,
 - a) bei bebauten Grundstücken die Höchstzahl der tatsächlich vorhandenen Geschosse,
 - b) bei unbebauten, aber bebaubaren Grundstücken, die Zahl der auf den Grundstücken der näheren Umgebung überwiegend vorhandenen Geschosse zugrunde gelegt. Als Geschosse gelten Vollgeschosse im Sinne der LBO; zugrunde zu legen ist im Falle des Satzes 1 Nr. 1 die im Zeitpunkt der Beschlussfassung über den Bebauungsplan, im

Falle des Satzes 1 Nr. 2 in der zum Zeitpunkt der Beitragsentstehung geltenden Fassung der LBO.

- (4) Bei Grundstücken mit Gebäuden ohne ein Vollgeschoss gilt als Geschossfläche die tatsächlich vorhandene Baumasse geteilt durch 3,5, mindestens jedoch eine Geschossflächenzahl von 0,2.
- (5) Ist in Fällen des Absatzes 3 Satz 1 Nr. 1 im Einzelfall eine höhere Geschosszahl genehmigt, so ist diese zugrunde zu legen.

§ 15

§ 32 erhält folgende Fassung:

§ 32 - Ermittlung der zulässigen Geschossfläche bei Grundstücken im Außenbereich

- (1) Im Außenbereich (§ 35 BauGB) gilt als zulässige Zahl der Vollgeschosse die Höchstzahl der tatsächlich vorhandenen bzw. genehmigten Geschosse. Dabei werden die für Mischgebiete geltenden Geschossflächenzahlen zugrunde gelegt.
- (2) Als Geschosse gelten Vollgeschosse im Sinne der LBO in der zum Zeitpunkt der Beitragsentstehung geltenden Fassung. Bei Grundstücken mit Gebäuden ohne ein Vollgeschoss gilt als Geschossfläche die tatsächlich vorhandene Baumasse geteilt durch 3,5, mindestens jedoch eine Geschossflächenzahl von 0,3.

§ 16

§ 33 erhält folgende Fassung:

§ 33 - Sonderregelungen

- (1) Bei Stellplatzgrundstücken und bei Grundstücken, für die nur eine Nutzung ohne Bebauung zulässig ist oder bei denen die Bebauung nur untergeordnete Bedeutung hat, wird die Grundstücksfläche mit einer Geschossflächenzahl von 0,2 vervielfacht.
- (2) Für Gemeinbedarfs- oder Grünflächengrundstücke, deren Grundstücksflächen aufgrund ihrer Zweckbestimmung nicht oder nur zu einem untergeordneten Teil mit Gebäuden überdeckt werden sollen bzw. überdeckt sind (z. B. Friedhöfe, Sportplätze, Freibäder, Kleingärtneranlagen) gilt eine Geschossflächenzahl von 0,3.

§ 17

§ 34 erhält folgende Fassung:

§ 34 - Nachveranlagung, weitere Beitragspflicht

- (1) Von Grundstückseigentümern, für deren Grundstücke eine Beitragschuld bereits entstanden ist oder deren Grundstücke beitragsfrei angeschlossen worden sind, werden weitere Beiträge erhoben,
1. soweit die bis zum Inkrafttreten dieser Satzung zulässige Geschossflächenzahl oder Geschossfläche bzw. genehmigte höhere Ge-

schossfläche überschritten oder eine größere Geschossflächenzahl oder Geschossfläche allgemein zugelassen wird;

2. soweit in den Fällen des § 32 eine höhere Zahl der Vollgeschosse zugelassen wird;
 3. wenn das Grundstück mit Grundstücksflächen vereinigt wird, für die eine Beitragsschuld bisher nicht entstanden ist;
 4. soweit Grundstücke unter Einbeziehung von Teilflächen, für die eine Beitragsschuld bereits entstanden ist, neu gebildet werden.
- (2) Wenn bei der Veranlagung von Grundstücken Teilflächen gemäß § 29 Abs. 1 Nr. 2 dieser Satzung und § 31 Abs. 1 Satz 2 KAG unberücksichtigt geblieben sind, entsteht eine weitere Beitragspflicht, soweit die Voraussetzungen für eine Teilflächenabgrenzung entfallen.

§ 18

§ 36 erhält folgende Fassung:

§ 36 - Entstehung der Beitragsschuld

- (1) Die Beitragsschuld entsteht:
1. in den Fällen des § 26 Abs. 1, sobald das Grundstück an die öffentliche Wasserversorgungsanlage angeschlossen werden kann;
 2. in den Fällen des § 26 Abs. 2 mit dem Anschluss, frühestens jedoch mit dessen Genehmigung;
 3. in den Fällen des § 34 Abs. 1 Nr. 1 und 2 mit der Erteilung der Baugenehmigung bzw. dem Inkrafttreten des Bebauungsplans oder einer Satzung im Sinne von § 34 Abs. 4 Satz 1 Nr. 2 und 3 im BauGB;
 4. in den Fällen des § 34 Abs. 1 Nr. 3, wenn die Vergrößerung des Grundstücks im Grundbuch eingetragen ist;
 5. in den Fällen des § 34 Abs. 1 Nr. 4
 - a) mit dem Inkrafttreten eines Bebauungsplans bzw. dem Inkrafttreten einer Satzung im Sinne von § 34 Abs. 4 Satz 1 BauGB;
 - b) mit dem tatsächlichen Anschluss der Teilflächen, frühestens mit der Genehmigung des Anschlusses;
 - c) bei baulicher Nutzung ohne tatsächlichen Anschluss mit der Erteilung der Baugenehmigung;
 - d) bei gewerblicher Nutzung mit dem Eintritt dieser Nutzung;
 6. in den Fällen des § 34 Abs. 2 mit dem Wegfall der Voraussetzung für eine Teilflächenabgrenzung nach § 26 Abs. 1 Nr. 2 dieser Satzung und § 31 Abs. 1 Satz 2 KAG, insbesondere mit dem Inkrafttreten eines Bebauungsplans oder einer Satzung gemäß § 34 Abs. 4 Satz 1 BauGB, der Bebauung, der

gewerblichen Nutzung oder des tatsächlichen Anschlusses von abgegrenzten Teilflächen, jedoch frühestens mit der Anzeige einer Nutzungsänderung gemäß § 46 Abs. 4.

- (2) Für Grundstücke, die schon vor dem 01.04.1964 an die öffentliche Wasserversorgung hätten angeschlossen werden können, jedoch nicht angeschlossen worden sind, entsteht die Beitragsschuld mit dem tatsächlichen Anschluss, frühestens mit dessen Genehmigung.
- (3) Unmittelbare Anschlüsse (z. B. über bestehende Hausanschlüsse) stehen dem unmittelbaren Anschluss an öffentliche Wasserversorgungsanlagen gleich.

§ 19

§ 37 erhält folgende Fassung:

§ 37 - Fälligkeit

Der Wasserversorgungsbeitrag wird einen Monat nach Bekanntgabe des Beitragsbescheids fällig.

§ 20

§ 38 erhält folgende Fassung:

§ 38 - Ablösung

- (1) Die Gemeinde kann, solange die Beitragsschuld noch nicht entstanden ist, mit dem Beitragsschuldner die Ablösung des Wasserversorgungsbeitrags vereinbaren.
- (2) Der Betrag einer Ablösung bestimmt sich nach der Höhe der voraussichtlich entstehenden Beitragsschuld; die Ermittlung erfolgt nach den Bestimmungen dieser Satzung.
- (3) Ein Rechtsanspruch auf Ablösung besteht nicht.

§ 21

§ 39 erhält folgende Fassung:

§ 39 - Erhebungsgrundsatz

- (1) Die Gemeinde erhebt für die Benutzung der öffentlichen Wasserversorgungsanlagen Grund- und Verbrauchsgebühren.

§ 22

§ 42 erhält folgende Fassung:

§ 42 - Verbrauchsgebühren

- (1) Die Verbrauchsgebühr wird nach der gemessenen Wassermenge (§43) berechnet. Die Verbrauchsgebühr beträgt pro m³ 2,05 Euro.
- (2) Wird ein Bauwasserzähler oder ein sonstiger beweglicher Wasserzähler verwendet, beträgt die Verkaufsgebühr pro m³ 2,05 Euro.
- (3) Wird die verbrauchte Wassermenge durch einen Münzwasserzähler festgestellt, beträgt die Gebühr einschließlich Grundgebühr (gemäß § 41 und Umsatzsteuer gemäß § 54) pro m³ 2,20 Euro.

§ 23

§ 45 wird wie folgt geändert:

§ 45 - Bereitstellungsgebühren

- (1) Für das Bereitstellen von Wasser sowie für Reserveanschlüsse erhebt die Gemeinde neben der Zähler- und Verbrauchsgebühr (§§ 41, 42) eine Bereitstellungsgebühr.
- (2) Reserveanschlüsse dienen zur Deckung eines Spitzenbedarfs oder zum Ersatzbezug.
- (3) Bemessungsgrundlage für die Bereitstellungsgebühr ist
 1. im Falle des Ersatzbezuges die der privaten Wasserversorgungsanlage im Veranlagungszeitraum entnommene Wassermenge; der Anschlussnehmer ist verpflichtet, hierfür geeignete Messeinrichtungen auf seine Kosten anzubringen und zu unterhalten;
 2. bei Reserveanschlüssen, die der Spitzendeckung dienen, die im Durchschnitt der letzten drei Jahre aus der öffentlichen Wasserversorgung entnommene Wassermenge.
- (4) Die Bereitstellungsgebühr beträgt pro m³ 2,05 Euro.
- (5) Bereitstellungsgebühren werden anteilig auf die Verbrauchsgebühr § 42 angerechnet.

§ 24

§ 46 Abs. 6 wird neu eingefügt:

§ 46 - Entstehung der Gebührenschuld

- (6) Die Gebührenschuld gemäß § 41 und § 42 ruht auf dem Grundstück bzw. dem Erbbaurecht als öffentliche Last (§ 13 Abs. 3 i.V.m. § 27 KAG).

§ 25

§ 47 Abs. 2 erhält folgende Fassung:

§ 47 - Vorauszahlungen

- (2) Jeder Vorauszahlung wird ein Viertel des Jahreswasserverbrauchs des Vorjahres und der Grundgebühr (§ 41) zugrunde gelegt. Beim erstmaligen Beginn der Gebührenpflicht werden die Vorauszahlungen auf der Grundlage der Grundgebühr, des Verbrauchsgebührensatzes und des geschätzten Jahreswasserverbrauchs des laufenden Jahres ermittelt.

§ 26

§ 49 Abs. 3 und 4 erhalten

folgende Fassung:

§ 49 - Anzeigepflichten

- (3) Binnen eines Monats hat der Anschlussnehmer der Gemeinde mitzuteilen, wenn die Voraussetzungen für Teilflächenabgrenzungen gemäß § 29 Abs. 1 Nr. 2 dieser Satzung und § 31 Abs. 1 Satz 2 KAG entfallen sind, insbesondere abgegrenzte Teilflächen gewerblich oder als Hausgarten genutzt, tatsächlich an die öffentliche Wasserversorgung angeschlossen

sen oder auf ihnen genehmigungsfreie bauliche Anlagen errichtet werden.

- (4) Wird die rechtzeitige Anzeige schuldhaft versäumt, so haftet im Falle des Abs. 1 Nr. 1 der bisherige Grundstücksschuldner für die Benutzungsgebühren, die auf den Zeitraum bis zum Eingang der Anzeige bei der Gemeinde entfallen.

§ 27

§ 50 erhält folgende Fassung:

§ 50 - Ordnungswidrigkeiten

- (1) Ordnungswidrig im Sinne von § 142 der Gemeindeordnung für Baden-Württemberg handelt, wer vorsätzlich oder fahrlässig
1. entgegen § 4 ein Grundstück nicht an die öffentliche Wasserversorgung anschließt,
 2. entgegen § 5 nicht seinen gesamten Wasserbedarf der öffentlichen Wasserversorgung entnimmt,
 3. entgegen § 8 Abs. 1 Wasser an Dritte ohne schriftliche Zustimmung der Gemeinde/Stadt weiterleitet,
 4. entgegen § 14 Abs. 5 Beschädigungen des Hausanschlusses nicht unverzüglich der Gemeinde/Stadt mitteilt,
 5. entgegen § 17 Abs. 2 Anlagen unter Missachtung der Vorschriften der Satzung, anderer gesetzlicher oder behördlicher Bestimmungen sowie der allgemein anerkannten Regeln der Technik errichtet, erweitert, ändert oder unterhält,
 6. entgegen § 17 Abs. 4 Anlagen und Verbrauchseinrichtungen so betreibt, dass Störungen anderer Anschlussnehmer, störende Rückwirkungen auf Einrichtungen der Gemeinde/Stadt bzw. Dritter oder Rückwirkungen auf die Güte des Trinkwassers eintreten.
- (2) Ordnungswidrig im Sinne von § 8 Abs. 2 Satz 1 Nr. 2 KAG handelt, wer vorsätzlich oder leichtfertig den Mitteilungspflichten nach § 21 Abs. 3 Satz 2 und § 49 Abs. 1 bis 3 dieser Satzung nicht, nicht richtig oder nicht rechtzeitig nachkommt.

§ 28

Diese Satzung tritt am 01.01.2016 in Kraft.
Steinach, 16. November 2015
Frank Edelmann
Bürgermeister

Eine Verletzung von Verfahrens- oder Formvorschriften der Gemeindeordnung oder aufgrund der Gemeindeordnung beim Erlass der Satzung kann nur innerhalb eines Jahres nach dieser Bekanntmachung unter Bezeichnung des Sachverhaltes, der die Verletzung begründen soll, schriftlich gegenüber der Gemeinde

geltend gemacht werden. Nach Ablauf dieser Frist gilt die Satzung als von Anfang an gültig zustande gekommen; dies gilt nicht, wenn die Vorschriften über die Öffentlichkeit der Sitzung, die Genehmigung oder die Bekanntmachung der Satzung verletzt worden sind.

Abweichend hiervon kann die Verletzung der Verfahrens- oder Formvorschriften auch nach Ablauf der Jahresfrist von jedermann geltend gemacht werden, wenn der Bürgermeister dem Satzungsbeschluss nach § 43 der Gemeindeordnung wegen Gesetzwidrigkeit widersprochen hat oder wenn vor Ablauf der Jahresfrist die Rechtsaufsichtsbehörde den Satzungsbeschluss beanstandet hat oder ein anderer die Verletzung von Verfahrens- oder Formvorschriften innerhalb der Jahresfrist geltend gemacht hat.

Zuschuss für künstliche Besamungen

Wir bitten alle Landwirte und Tierhalter, die tierärztlichen Bescheinigungen für die durchgeführten künstlichen Besamungen bei der Gemeindekasse - Zimmer 12 -

bis 27.11.2015

zur Abrechnung vorzulegen.

Den Zuschuss erhalten auch Betriebe mit Eigenbesamung und Mutterkuhhaltung.



ABFALL-BESEITIGUNG

Graue Tonne (2-wöchig)

Welschensteinach: Donnerstag, 03.12.2015
Steinach: Dienstag, 24.11.2015

Grüne Tonne (3-wöchig)

Welschensteinach: Freitag, 04.12.2015
Steinach: Freitag, 27.11.2015

Gelbe Säcke (2-wöchig)

Steinach und Welschensteinach: Montag, 23.11.2015

Tierkörperbeseitigungsanstalt:

Protec - Orsingen, Tel. 07774/93390, Fax.07774/9339-33



AUS DEN SCHULEN

Grundschule Steinach

Jetzt heißt es abstimmen!

Bis zu 2.500 Euro für die Georg-Schöner-Schule Steinach - kostenlos online mitentscheiden **bis 20. November!**

Jetzt heißt es Stimmen sammeln! Die Georg-Schöner-Schule Steinach hat sich mit ihrem Projekt "Adventskalender" beim Förderwettbewerb Spardalmpuls angemeldet und kann

auf 2.500 Euro Preisgeld hoffen.

Die Kinder und das Kollegium der Georg-Schöner-Schule Steinach freuen sich sehr, dass sie mit ihrem "Adventskalender" zur Teilnahme an dem Förderwettbewerb zugelassen wurden. Die Sozialstiftung der Sparda-Bank Baden-Württemberg unterstützt in diesem Jahr wieder Grundschulprojekte aus den Bereichen Kreativität, Umwelt und Natur sowie gemeinschaftliches Engagement. Mit der Förderung will die Schule schulartübergreifende Projekte der Grund-, Förder- und Sprachheilschule finanzieren.

Doch jetzt heißt es für die Grundschule Stimmen sammeln für ihr Projekt. Mindestens 100 Stimmen sind notwendig um die Basisförderung von 500 Euro zu erhalten. Bis zu 2.000 Euro können noch dazu kommen, wenn die Schule bei der Onlineabstimmung unter den ersten zehn Plätzen landet. Ab Platz elf gibt es 1.500 Euro oben drauf, die Grundschulen auf den Positionen 21 bis 30 erhalten zusätzlich 1.000 Euro und für die Plätze 31 bis 40 gibt es noch 500 Euro. Jede Schule, die sich im Förderwettbewerb befindet, bekommt von der Sozialstiftung Flyer und Plakate um vor Ort, bei den Familien, Freunden und in der Lehrerschaft für die Abstimmung zu werben, die **bis zum 20. November 2015, 18 Uhr**, läuft.



Um abzustimmen genügt es, auf der Homepage www.spardalmpuls.de/profile/georg-schoener-schule-77790-steinach/ "Codes anfordern" zu klicken und die eigene Mobilfunknummer zu hinterlassen. An diese wird automatisch eine kostenlose SMS mit drei Codes versandt, die innerhalb von 48 Stunden für das Projekt "Adventskalender" der Georg-Schöner-Schule Steinach vergeben werden können.

Aktuell nehmen bereits über 200 Grundschulen an dem Wettbewerb teil. Täglich kommen weitere hinzu, die Bewerbungsfrist endet erst am letzten Abstimmungstag, den 20. November. Bewerben können sich alle baden-württembergischen Grundschulen mit eigenem Förderverein. Eine Jury aus Kunststiftung Baden-Württemberg, Blühendes Barock Ludwigsburg und Herzenssache e.V. vergibt zudem Jurypreise im Gesamtwert von 15.000 Euro. Die Sozialstiftung der Sparda-Bank möchte mit dem Wettbewerb zeigen, wie innovativ die Grundschulen sind und erreichen, dass sich weitere Fördervereine gründen und die vorhandenen stärker in das öffentliche Bewusstsein rücken.



Einladung zur Eröffnung des „Adventskalenders“

der Georg-Schöner-Schule Steinach
am Montag, 30. November 2015,
um 18.30 Uhr (Aula und Schulhof)



In diesem Jahr gestalten Schüler der Grundschule, der Förderschule (SBBZ „Lernen“) und der Sprachheilschule (SBBZ „Sprache“) gemeinsam den „Adventskalender der Georg-Schöner-Schule Steinach“. Bis Weihnachten werden die von den jeweiligen Schulklassen erstellten Fensterbilder in der Aula der Schule ausgestellt sein. Zur Eröffnung dieses „Adventskalenders“ sind alle Eltern sowie die interessierte Bevölkerung recht herzlich eingeladen.

Der Schulchor der Georg-Schöner-Schule sowie Schüler der Förderschule (SBBZ „Lernen“) und der Sprachheilschule (SBBZ „Sprache“) werden mit einem der Vorweihnachtszeit entsprechenden Programm die Eröffnung umrahmen.

Während der Veranstaltung wird der Elternbeirat der Förderschule (SBBZ „Lernen“) die Gäste mit der Jahreszeit entsprechenden „Spezialitäten“ bewirten sowie Kuchen (auch zum Mitnehmen) anbieten. Außerdem werden Schüler der Grundschule, Förderschule (SBBZ „Lernen“) und Sprachheilschule (SBBZ „Sprache“) selbst hergestellten Advents- und Weihnachtsschmuck sowie Weihnachtsg Gebäck verkaufen.

Wir würden uns freuen, Sie als Gäste bei der Eröffnung des „Adventskalenders“ in der Georg-Schöner-Schule begrüßen zu dürfen.

Auf Ihren Besuch freuen sich
Schulleitung, Lehrerkollegium und Schüler der Georg-Schöner-Schule Steinach
Grundschule und Förderschule sowie der Sprachheilschule

Programm

- | | |
|--|--|
| 1. Musikalische Eröffnung
„Was bringt der Dezember“ | Grundschulchor
Ltg. Nina Kristinus |
| 2. Begrüßung | Rektor Michael Mai |
| 3. Sternentanz | Klasse 1-4 der Sprachheilschule (SBBZ „Sprache“)
Ltg. Eleonore Schanz |
| 4. „Wir legen unsre Sterne“
„Felice Navidad“ | Schulchor der Grundschule
Ltg. Nina Kristinus |
| 5. Nikolaustanz | Klassen 1-9 der Förderschule (SBBZ „Lernen“)
Ltg. alle Lehrkräfte des SBBZ „Lernen“ |
| 6. Eröffnung des „Adventskalenders der Georg-Schöner-Schule Steinach“ | |



**KATH. PFARRGEMEINDEN
HL. KREUZ STEINACH
ST. PETER UND PAUL
WELSCHENSTEINACH**

41. Haslacher Weihnachtsmarkt - Information und Spendenaufruf

Liebe Gemeindemitglieder,
in diesem Jahr findet der traditionelle
"Haslacher Weihnachtsmarkt" am
Samstag, 28. November statt.
Der Reinerlös kommt in diesem Jahr je-
weils hälftig der Arbeit der Sozialstation
der Raumschaft Haslach e.V. sowie dem
Neubau des Pfarrheimes in Haslach zugu-

te. Die Erfolgsgeschichte dieser großen
Gemeinschaftsveranstaltung ist ganz wes-
entlich auf die breite Unterstützung der
gesamten Bevölkerung zurückzuführen.
Wir bitten Sie deshalb auch in diesem
Jahr wieder um Ihren Beitrag zum Weih-
nachtsmarkt durch eine Spende und
durch Ihren Besuch.

Folgende Waren und Gegenstände wer-
den benötigt und gerne entgegenge-
nommen:

In Steinach

1. **Linzertorte**
2. **Näh-, Strick- und Bastelsachen** (je-
der Art)
3. **Tombola** (neue Waren und Gegen-
stände sowie Getränke)
4. **Flohmarkt** (gebrauchte, saubere und
gut erhaltene Gegenstände jeder Art,
besonders Antiquitäten)

*keine Elektrogeräte, keine Lampen,
keine Kleidung, keine Bettwäsche, kei-
ne Tischdecken, keine Stoffe und keine
Schuhe!!)*

5. gebrauchtes, gut erhaltenes, sau- beres Spielzeug aller Art

Diese Spenden können Sie **am Donners-
tag, 26. November im Pfarrheim von
14 Uhr - 18 Uhr** abgeben.

Kuchenspenden (der Kuchenstand auf
dem Weihnachtsmarkt wird betreut
durch die KFD-Haslach)

- **Annahme:** (Kuchen bitte bis spätes-
tens Samstag **13 Uhr** abgeben)

Freitag, 27. November, 18 - 19 Uhr im Rat-
haus (Trauzimmer)

Samstag, 28. November, ab 8 Uhr am Ku-
chenstand vor dem Rathaus

In Welschensteinach

1. Christbaumspenden, Misteln u. Stechpalmen, Advents- u. Türkrän- ze

2. Tombola

 (neue Waren und Gegen-
stände sowie Getränke)

3. Flohmarkt

 (gebrauchte, saubere und
gut erhaltene Gegenstände jeder Art,
besonders Antiquitäten)

*keine Elektrogeräte, keine Lampen,
keine Kleidung, keine Bettwäsche, kei-
ne Tischdecken, keine Stoffe und keine
Schuhe!!)*

4. Näh-, Strick und Bastelsachen

 (je-
der Art)

5. Linzertorte und Weihnachtsge- bäck

6. Bauernspezialitäten und Marmela- de/Gelee

Die Spenden können Sie am **Montag,
23. November - Mittwoch, 25. No-
vember in der Mühle Dold von 14
Uhr - 17 Uhr** abgeben.

Kuchenspenden (der Kuchenstand auf
dem Weihnachtsmarkt wird betreut
durch die KFD-Haslach)

- **Annahme:** (Kuchen bitte bis spätes-
tens Samstag **13 Uhr** abgeben)

Freitag, 27. November, 18 - 19 Uhr im Rat-
haus (Trauzimmer)

Samstag, 28. November, ab 8 Uhr am Ku-
chenstand vor dem Rathaus

Für Ihre Spende und für Ihren Besuch des
Weihnachtsmarktes danken wir Ihnen im
Voraus und wünschen Ihnen eine frohe
Advents- und Weihnachtszeit.

Mit freundlichen Grüßen
stellvertretend für das

Gemeindeteam Steinach - Gerlinde Bru-
cker, Sprecherin des Gemeindeteams
Steinach

stellvertretend für das Gemeindeteam
Welschensteinach - Klaus Jäkle, Mitglied
im Gemeindeteam Welschensteinach

Hauptstraße 51, 77790 Steinach
 Telefon: 0 78 32 / 22 05
 Fax: 0 78 32 / 22 09
 E-Mail:
 pfarrbuero.steinach@kath-haslach.de
 Internet: www.kath-haslach.de

Bankverbindung:

Katholische Kirchengemeinde Haslach
 Sparkasse Haslach-Zell
 IBAN: DE76 6645 1548 0000 6032 26
 BIC: SOLADES1HAL

Pfarrbüro – Öffnungszeiten:

Mo. 14.30-16.30 Uhr
 Di. 09.30-12.00 Uhr
 Do. 14.00-17.30 Uhr
 Fr. 09.30-12.00 Uhr

Sekretärin: Sigrid Obert

**Kontaktadressen des Seelsorgeteams,
 Gottesdienstordnung und Mitteilun-
 gen der Seelsorgeeinheit Haslach sie-
 hen unter „Kirchliche Nachrichten
 Seelsorgeeinheit Haslach“**

**Pfarrbüro wegen
 Krankheit geschlossen**

Da unsere Pfarrsekretärin, Frau Sigrid Obert, nach einer OP krankgeschrieben ist und anschließend voraussichtlich noch eine REHA-Maßnahme durchführen muss, kann das Steinacher Pfarrbüro die gewohnten Öffnungszeiten vorerst nicht aufrecht halten.

Bitte wenden Sie sich in allen anfallenden Fragen an das Pfarrbüro Haslach, Goethestraße 6, Haslach, Tel. 9135-0; E-Mail: info@kath-haslach.de

Dies gilt auch, wenn Sie eine hl. Messe "bestellen" möchten. Vereinbaren Sie dann bitte mit dem Pfarrbüro Haslach telefonisch oder indem Sie persönlich dort vorbeischaun, einen Termin für die hl. Messe. Die dafür vorgesehene Spende von 4 Euro können Sie anschließend auch in einem Briefumschlag (bitte mit Namen/Adresse und dem vereinbarten Datum der hl. Messe) im Briefkasten des Steinacher Pfarrhauses einwerfen.

Wir bitten Sie herzlich um Ihr Verständnis für diese Regelung (die übrigens auch für die Pfarreien Hofstetten und Fischerbach bestens funktioniert). Wann wir wieder zu den üblichen Zeiten das Pfarrbüro Steinach öffnen können, werden wir Ihnen rechtzeitig mitteilen.

Bildungswerk

Vortrag: "Vom Gehirnbesitzer zum Gehirnbenutzer - wie Kinder lernen!"

Wie funktioniert Lernen in den Umbruchphasen des Lebens und welche Rolle spielt hierbei die Beziehung zu den betreuenden Perso-

nen? Können Eltern die Hirnfunktion der Kinder beeinflussen?

Wie arbeitet unser Hirn am besten und wie kann Lernen einfacher werden?

Diesen und anderen spannenden Fragen geht der Vortrag nach und zeigt, was das heutige Wissen über unser Gehirn für die Entwicklung der Kinder und unseren gemeinsamen Alltag bedeuten kann.

Termin: **Mittwoch, 2. Dezember, 19.30 Uhr** ; Ort: Chorsaal, Biberach; Referent: Dr. Christof Wettach

Facharzt für Kinder- und Jugendmedizin
 Alle Interessierten sind herzlich eingeladen. Der Eintritt ist frei. Spenden erbeten.

**Gemeindeteam
 Welschensteinach**

Wir weisen nochmals darauf hin, dass wir am **Montag, den 23.11.2015**, um **19.00 Uhr** Adventskränze aus Tannenreisig binden. Dazu stellt uns die Gemeinde Reisig zur Verfügung. Wer aber von zuhause mitbringen will, kann dies gerne tun. Außerdem brauchen wir viele tatkräftige Helfer zum Schneiden oder Binden. Im Voraus ein herzliches Dankeschön.



**Ev. Kirchengemeinde
 HASLACH**

**- siehe Kirchenseite vor den
 gemeinsamen grünen Seiten-**



**VEREINS-
 NACHRICHTEN**

Belegung der Allmendhalle

Am **Samstag, 5. Dezember 2015**, ab **13.00 Uhr**, muss aufgrund des Spieltags der Volleyballabteilung des Turnvereins Steinach der Trainingsbetrieb der Fußballer ausfallen.

Ebenso findet am **Freitag, 11. Dezember 2015**, eine betriebliche Veranstaltung statt. Aus diesem Grund muss der Hallensport von Donnerstag (10.12.) bis Samstag (12.12.) auch ausfallen!

Wir bitten um Beachtung.
 Gemeindeverwaltung Steinach

**Belegung im Haus der
 Vereine und der Jugend**

Am **Dienstag, 1. Dezember 2015**, ab **18:00 Uhr**, ist das Haus der Vereine durch eine Gemeindeveranstaltung belegt.

Bitte beachten!
 Gemeindeverwaltung Steinach



**Bachdatscher-Zunft e.V.
 Welschensteinach**

Fahrt nach Galtür

Wie bei der Generalversammlung vorgestellt, wollen wir vom 08.-10.04.2016 nach Galtür fahren. Es sind noch Plätze frei! Wer sich noch anmelden will, kann dies bis **spätestens Freitag, den 27.11.2015** bei Kathrin per Email an schriftfuierer@bachdatscher.de tun.

Ungefährer Ablauf: Freitag: Abfahrt ca. 14 Uhr mit Reisebus, Ankunft abends in Galtür, Quartierverteilung, Party.

Samstag: tagsüber Skifahren oder wandern oder Schneeschuh-Tour oder Snowbike-Tour, mittags Livekonzert auf der Alm (für Nicht-Ski-Fahrer mit der Gondel erreichbar), nachmittags Après-Ski, abends Party.

Sonntag: vormittags Skifahren oder siehe oben, mittags Livekonzert und Matratzen-Rennen (mitmachen oder anschauen), ca. 16 Uhr Heimfahrt.

Kosten: ca. 250€ pro Person f. Busfahrt, Übernachtungen inkl. Frühstück, Skipass. Der genaue Betrag wird noch bekannt gegeben. Extrakosten fallen für die Selbstversorgung pro Tag und evtl. Touren an. Fragen zum Ausflug beantwortet gerne Anton unter Tel.-Nr. 67574.

Also, auf geht's nach Galtür! Egal ob Skifahrer oder nicht, es ist für jeden eine Menge geboten, Spaß inklusive. Meldet Euch bis 27.11.2015 an.

Der Narrenrat



DJK Welschensteinach

Kreisliga B, C:

In der Serie der Spiele gegen die Spitzenmannschaften der Liga konnte die DJK Welschensteinach am vergangenen Wochenende dem FC Ohlsbach beim 2:2 zu Hause einen Punkt abringen und nun wartet im Derby der neue Tabellenzweite FC Fischerbach. Der wesentliche Unterschied zwischen beiden Teams besteht darin, dass der Gastgeber regelmäßiger punktete, während die DJK gerade auswärts zu viel liegen ließ. Das macht unter dem Strich acht Punkte Vorsprung für den FC Fischerbach und gerade die Auswärtsbilanz spricht in diesem Spiel nicht unbedingt für die DJK. Doch vielleicht gelingt der Kara-Elf mit dem notwendigen Einsatz eine kleine Überraschung und man kann aus Fischerbach etwas mitnehmen.

Samstag, 21.11.2015:

14.00 Uhr FC Fischerbach 2 - DJK Welschensteinach 2

16.00 Uhr FC Fischerbach - DJK Welschensteinach

Hinweis:

Die Spiele vom nächsten Wochenende in Mühlenbach wurden von Sonntag auf Samstag, 28.11.2015 verlegt, bei gleichen Anstoßzeiten. Bitte beachten !!!

Jugendfußball:

Freitag, 20.11.2015:
18.00 Uhr SG Hofstetten B2-Jgd. - SG Elgersweier B2-Jgd.
Samstag, 21.11.2015:
14.00 Uhr Zeller FV E-Jgd. - DJK E-Jgd.



Ortsgruppe Steinach e.V.

Das Wintertraining der DLRG- Steinach findet jeden Dienstag im Hausacher Hallenbad statt.

Wir treffen uns am Adlerplatz, Abfahrt ist um **18.00 Uhr**.

Auch Nicht-Mitglieder sind herzlich dazu eingeladen.

Winterfreizeit

Unsere Winterfreizeit findet dieses Jahr, vom 20.11.-22.11.2015, im Haus Weingarten in Welschensteinach statt. Heute treffen wir uns um 14.30 Uhr am Schwimmbad Parkplatz. Von dort fahren wir zu Wanglig und laufen dann gemeinsam zum Haus Weingarten. Wer Lust hat, der meldet sich bitte bei Alexander Joos oder Julia Metzger. Alle Mitglieder sind dazu herzlich eingeladen.



**UNSER CHOR
Gesangverein Steinach e.V.**

"Singen und Musizieren im Advent"

Unter diesem Motto steht unser Singen am 1. Advents-Sonntag, den 29.11.2015 um 18.30 Uhr in der Heilig-Kreuz-Kirche in Steinach, zu dem wir Sie hiermit recht herzlich einladen. Lassen Sie sich durch den gemischten Chor "Eintracht" Steinach und der Kinzigtäler Stubenmusik unter der Gesamtleitung von Peter Schwörer auf die besinnliche Zeit einstimmen. Wir werden auch eine Möglichkeit einrichten, damit für den Erhalt der Steinacher Schneekapelle freiwillig eine Spende entrichtet werden kann. Anschließend können Sie Ihre Eindrücke noch bei einem Becher Glühwein und einer heißen Wurst auf dem Kirchplatz nachwirken lassen. Mit klingenden Grüßen Ihre Vorstandschaft



**Historischer Verein
Steinach**

Neues von alter Geschichte

Der Historische Verein lädt für **Montag, 30.11.2015, 19.30 Uhr** zu seinem letzten Stammtisch in diesem Jahr alle geschichtlich Interessierten ins Georg-Schöner-Stübli im "Gasthaus Flasche" recht herzlich ein.

Auf Ihr Kommen freut sich Ihr Historischer Verein

Weihnachts-Sonderausstellung im Heimat- und Kleinbrennereuseum

Voranzeige
An den vier Adventssonntagen wird im Heimat- und Kleinbrennereuseum von 14.00 bis 17.30 Uhr die schon seit vielen Jahren bei den Besuchern beliebte und gern gesehene Sonderausstellung

"Weihnachtskrippen"

gezeigt.
Das Museumsgebäude wird auch in diesem Jahr durch seine dezent festliche Beleuchtung das vorweihnachtliche Ambiente rund um den Adlerplatz bereichern.

Auf Ihren Besuch freut sich der *Historische Verein Steinach*



Imkerverein STEINACH

Voranzeige

Die diesjährige Generalversammlung der Imker findet am **Freitag, 27. November, 19.30 Uhr**, im Gasthaus "Flasche" statt. Dazu laden wir unsere Mitglieder, Freunde und Gönner der Bienezucht herzlich ein.
Vorstandschaft
Imkerverein Steinach e.V.



**Imkerverein
Welschensteinach**

Voranzeige

Die **Generalversammlung** des Imkervereins Welschensteinach findet am **Freitag den 27.11.2015 um 20.00 Uhr** im Gasthaus zum **Wilden Mann** statt.



**Katholische
Frauengemeinschaft
STEINACH**

Handarbeiten für den Weihnachtsmarkt

Die kfd-Steinach beteiligt sich auch in diesem Jahr wieder am Samstag, den 28.11.2015, beim Weihnachtsmarkt in Haslach. Wir treffen uns deshalb am Donnerstag, 26.11., zur Ablieferung und Auszeichnung der gefertigten Handarbeiten.

Wer nicht zum Weihnachtsmarkt nach Haslach kann, hat am Freitag, 27.11.2015, die Möglichkeit von 15.00 - 17.00 Uhr im Pfarrheim Handarbeiten (Socken) einzukaufen.

Wir freuen uns auf viele Besucher und Kauf der mit viel Zeitaufwand gefertigten Handarbeiten.
das kfd-Team Steinach

Mittwochkreis

Am Mittwoch, 25.11.2015, verpacken wir unser Gebäck für den Weihnachtsmarkt in Haslach. Dazu treffen wir uns um 20 Uhr im Pfarrheim.
Euer Team



**Landfrauen
Welschensteinach**

**Die Landfrauen laden ein ...
Entrümpeln Sie Ihren Alltag - entrümpeln befreit !**

Befreien Sie Geist und Seele von unnötigem Ballast. Ein geordnetes Umfeld und aufgeräumte Wohnräume wirken sich harmonisierend auf unser Bewusstsein aus. Entrümpeln schafft nicht nur Ordnung in der Wohnung, sondern auch im Kopf.

Wussten Sie, daß ein aufgeräumtes Zuhause ungeahnte Energien freisetzt ? Zuviel Gerümpel blockiert dagegen den Energiefluss und schlägt sich in Ihrem geistigen Wohlbefinden nieder.

Ein Abend mit Frau Karin Momberger, Gesundheitsberaterin aus Ottenhöfen, **am 07.12.15 um 19.30 Uhr im Gasthaus "Zum Wilden Mann" in Welschensteinach, keine Anmeldung erforderlich, Eintritt frei !**

Wir sehen uns. Die Landfrauen von W. Steinach



**Motorsport-Club
Welschensteinach**

Einladung zur Generalversammlung

Einladung zur Generalversammlung
Der Motorsport-Club Welschensteinach lädt alle Mitglieder, Gönner und Interessierten zur Generalversammlung am 21.11.2015 um 19:30 Uhr im Gasthaus "Zum Wilden Mann" ein.
Es stehen wichtige Posten in der Vorstandschaft zur Wahl.
Wir bitten um vollzähliges und pünktliches Erscheinen.
Auf viele Teilnehmer freut sich die Vorstandschaft.



**Musikverein Harmonie
STEINACH e.V.**

Vorspielnachmittag der Bläserjugend

Der Musikverein "Harmonie" Steinach veranstaltet am kommenden **Samstag, den 21.11.2015, um 15 Uhr, im Haus der Vereine** einen Vorspielnachmittag der Bläserjugend und lädt alle Eltern, Geschwister und Freunde der Jungmusiker herzlich dazu ein.
In einer gemütlichen Runde werden Jungmusiker an den verschiedensten Instrumenten zu hören sein, die durch die Musikschule Offenburg/Ortenau sowie durch Privatlehrer unterrichtet werden.
Oder haben Sie ein Kind, das vielleicht gerne ein Instrument erlernen würde? Dann nutzen Sie die Gelegenheit und kommen Sie mit Ihrem Kind vorbei. Sie werden hier auch die Möglichkeit haben, sich noch näher über den Musikverein Steinach zu informieren und mit Vereinsvertretern und unserem Dirigenten Clemens Meier ins Gespräch zu kommen.
Der Musikverein Steinach sowie die Musikschüler würden sich über Ihren Besuch sehr freuen.

**Ihr Musikverein
"Harmonie" Steinach**



**Sportverein 1947
Steinach e.V.**

SV Steinach - Jugendspiele

Freitag, 20.11.2015
B-Junioren - 19:00 Uhr
SV Steinach - SG Kuhbach - Reichenbach 2
Samstag, 21.11.2015
D-Junioren - 12:00 Uhr
SG Grafenhausen 2 - SG Steinach 2
A-Junioren - 16:00 Uhr
SG Mühlenbach - SG Niederschopfheim (Sportplatz Hofstetten)

Sonntag, 22.11.2015
A-Junioren - 11:00 Uhr
SG Hausach - SG Mühlenbach 2

Montag, 23.11.2015
B-Junioren - 19:00 Uhr
SV Steinach - SC Friesenheim

Mittwoch, 25.11.2015
A-Junioren - 18:30 Uhr
SG Mühlenbach 2 - SG Friesenheim

Aktive Mannschaften

Derby zum Mostfest!
Zum Abschluss der Vorrunde gastiert die DJK Prinzbach in Steinach. Beim Duell der punktgleichen Nachbarn ist mit einer spannenden Partie zu rechnen.

Nach dem Spiel lädt der SVS im Clubheim zum zünftigen Mostfest mit Bauernvesper ein.

Beachten Sie bitte die geänderten Anstoßzeiten!

Samstag, 21.11.2015
15:00 Uhr SVS 2 - DJK Prinzbach 2
17:00 Uhr SVS - DJK Prinzbach



**Taekwondo Ates e.V.
Abteilung Steinach**

WTF-TAEKWONDO

Am Samstag, den 28.11.2015, findet in der Kinzigthalle in Gengenbach unserer diesjähriger Kids Cup 2015 im Taekwondo Vollkontakt statt. Beginn der Veranstaltung ist um 10 Uhr. Die Finalkämpfe sowie Vorführungen sind dann ab 17 Uhr. Es werden ca. 130 Kinder und Jugendliche aus ganz Baden-Württemberg erwartet. Der Eintritt zu der Veranstaltung ist frei.
Es findet deshalb kein Training statt.



Tischtennisclub Steinach

Es finden folgende Spiele statt:

Samstag, 21.11.2015
10:00 Uhr
TTC Renchen - TTC Jungen
Fahrer: Herbert Heizmann
14:00 Uhr
TV Lahr - TTC Schüler
Fahrer: Felix Gühr
15:45 Uhr
DJK Oberharmersbach - TTC Schüler II
Fahrer: Tom Huber
16:30 Uhr
TTC Schutterwald - TTC Steinach V
18:00 Uhr
SV Nollingen - TTC Damen

Sonntag, 22.11.2015
14:00 Uhr
TTC Steinach III - TTC Haslach

Mittwoch, 25.11.2015
20:15 Uhr
DJK Oberschopfheim - TTC Senioren
Folgende **Co-Trainer** sind nächste Woche eingeteilt:

Montag, 23.11.2015
Jan Schnaitter

Dienstag, 24.11.2015
Heiko, Sebastian, Oli

Altpapiersammlung
Der TTC Steinach bedankt sich bei allen, die so zahlreich Altpapier gesammelt haben.
Es ist ein wichtiger Posten in unserer Vereinskasse. Wir werden auch im nächsten Jahr wieder Sammlungen durchführen und deshalb gilt: kräftig weiter sammeln.
Nochmals vielen Dank!
TTC Steinach

Zehn Jugendspieler des TTC Steinach waren am Samstag bei den Meisterschaften des Bezirks Ortenau in Haslach am Start. Am Vormittag kämpften die Jüngeren in den Alterklassen U 11 bis U 15 in Gruppen um den Einzug in die Endrunde und am Nachmittag waren die Älteren in der Altersgruppe U18A und U18B gefordert. Da dieses Jahr überraschenderweise nur die jeweiligen Gruppenersten in die KO-Runde einzogen war für Simon Hoch und Fabian Haas in der Alterklase U11 als Gruppenzweite leider schon nach der Gruppenphase Schluss. Trotz harten Kampfes war auch für Jakob Benz und Fernando Stöhr in der Gruppenphase als Gruppenvierte das Einzelturnier zu Ende.

Der zwölfjährige Moritz Roth, gewann im Wettbewerb U13 seine Viergruppe ohne Niederlage und konnte auch sein

Achtfinalspiel ohne Probleme siegreich gestalten. Im Viertelfinale musste er jedoch gegen Maurice Löffler, der bereits in der Herrenmannschaft des TTC Renchen in der Bezirksliga aktiv ist, eine klare Niederlage einstecken.

In der Alterklasse U15 schaffte der vierzehnjährige Markus Kranz als Gruppenerster den Einzug in die Endrunde, wo dann aber, nach einem Freilos in der ersten KO-Runde, im Viertelfinale gegen den späteren Vizemeister Schluss war. Lukas Benz verlor in seiner Gruppe leider ein Spiel und schied, so wie auch Gianluca Stöhr, in der Gruppenphase aus. Das Steinacher Doppel Kranz M. / Benz L.

erwischte einen super Tag und konnte sich nach vier teilweise sehr knappen Spielen den Titel des Bezirksmeisters sichern.

Jan Schnaitter musste in seinem letzten Jugendjahr in der Alterklasse U 18A antreten und erwischte eine sehr starke Gruppe, in der am Ende nichts zu holen war. Im Doppel konnte er mit Ralf Serrer (DJK Oberharmsbach) zwar die erste KO-Runde gewinnen, allerdings mussten sie sich anschließend im Viertelfinale mit 1:3 geschlagen geben.



*Die neuen Doppel-Bezirksmeister U15
Lukas Benz und Markus Kranz*

Ende der Mitteilungen aus STEINACH



Touristik-Info und Gästeprogramm



- Haslach mit Bollenbach und Schnellingen
- Fischerbach
- Hofstetten

- Mühlenbach
- Steinach mit Welschensteinach
- Hausach und Einbach

Gästeprogramm für die Woche vom 20. November 2015 bis 29. November 2015

Fr. 20.11.2015 19.00 Uhr

Vortrag mit Prof. Dr. Konrad Kunze, Himmelreich und Höllental. Eine namenskundliche Wanderung durch den Schwarzwald, Kath. Pfarrheim, Hausach

Fr. 20.11.2015 20.00 Uhr

Musicafé – FeelHarmony, Veronika Klingmann ist vielen bekannt als Mitinitiatorin des Hausacher Festivals „Huse jazzt“ und Mitglied der Musikkabarettgruppe „Insalata Musicale“, Robert-Gerwig-Gymnasium, Hausach

Sa. 21.11.2015 14.00 - 18.00 Uhr

Hobbyausstellung, Turn- und Festhalle, Steinach

Sa. 21.11.2015 19.00 Uhr

Jahreskonzert der Stadtkapelle, Stadthalle, Haslach

Sa. 21.11.2015 ab 16:00 Uhr

Kleintierausstellung, Kaninchen, Tauben, Hühnern, Fasanen und Enten, Bewirtung, Stadthalle, Hausach

Sa. 21.11.2015 21.00 Uhr

Bad Bug „The bugs are back in town“ - Die Zangen sind gewetzt! Gasthaus 'Zum Schwabenhans', Hausach

So. 22.11.2015 14.30 Uhr

Jahresfeier des Akkordeonorchesters, Haus der Musik, Haslach

So. 22.11.2015 11.00 - 18.00 Uhr

Hobbyausstellung, Turn- und Festhalle, Steinach

So. 22.11.2015 ab 11:00 Uhr

Kleintierausstellung, Kleintierzuchtvereins Hausach in der Stadthalle

So. 22.11.2015 17.00 Uhr

Kirchenkonzert Aufführung von choralen Werken, insbesondere die "Deutsche Messe" von Schubert, Dorfkirche, Hausach

Mo. 23.11.2015 19.00 Uhr

Besinnlicher Abend für Frauen zur Einstimmung auf den Advent, Dach der Vereine, Fischerbach

Do. 26.11.2015 20 Uhr

Ortenau-Premiere -Premiere - Freistadt - Stadthalle Hausach, veranstaltet von der „Gruppe Kultour“ zusammen mit dem Haslacher Kinobetreiber Curt Prinzbach, Stadthalle, Hausach

Sa. 28.11.2015 14.00 - 18.00 Uhr

Nikolausfeier des TV, Stadthalle, Hausach

Sa. 28.11.2015 ab 09.00 Uhr

Haslacher Weihnachtsmarkt zugunsten der Sozialstation der Raumschaft Haslach

Sa. 28.11.2015 ganztags

Kreis-Kleintierschau des Kreisverbandes, Markthalle, Haslach

So. 29.11.2015 14.00 - 18.00 Uhr

Adventskaffee für Senioren, Dorfgemeinschaftshaus Bollenbach, Haslach - Bollenbach

So. 29.11.2015 20.00 Uhr

Mobby Dick - Männer im Sturm, 10 Jahre BAAL Novo - das Eurodistrict Theater, Stadthalle, Haslach

So. 29.11.2015 14.30 Uhr

Adventsfeier für die Senioren, Kath. Pfarrheim, Hausach

So. 29.11.2015 14.00 - 17.30 Uhr

Krippenausstellung, Sonderausstellung mit verschiedensten Exponaten von Weihnachtskrippen, Heimat- und Kleinbrennermuseum, Steinach

So. 29.11.2015 18 Uhr

Adventskonzert, Musikalische Einstimmung auf die Adventszeit mit der Musikschule Offenburg/Ortenau, Dorfkirche, Hausach

So. 29.11.2015 18.30 Uhr

Singen und Musizieren im Advent, mit besinnlichen und volkstümlichen Liedern, a capella und mit Begleitung von Zupfinstrumenten, Heilig-Kreuz-Kirche, Steinach

So. 29.11.2015 17.00 Uhr

Eröffnung des 4. Hausacher Advent mit den Kinzigtäler Alpornbläsern, Verkauf von Anne-Maier-Bären, wärmende Getränke und Gegrilltes von der Metzgerei Decker, Klosterplatz/Waldbühne, Hausach

BÜRGERBLATT

WIR HABEN FÜR SIE GEÖFFNET

Schwarzwälder Trachtenmuseum Haslach:

Ab 16.10. gilt die Winterzeit: Di – Fr 10 – 12.30 Uhr + 13.30 – 16.00 Uhr
Telefonische Auskünfte unter 07832/706-172!

Hansjakobmuseum Haslach:

Ab 31.10. gilt die Winterzeit: Mi 10 – 12.30 Uhr + 15 – 17.00 Uhr, Fr 15 – 17.00 Uhr
Infos unter Tel. 07832/706-172-oder 4715

Besucherbergwerk "Segen Gottes", Haslach-Schnellingen:

Winterzeit ab 31. Okt: Besichtigungen nach Termin-Abgabe unter Gasthaus Blume
Tel: 07832/91250

Bergbau-Freilichtmuseum

"Erzpoche" Hausach:
Führungen nach Vereinbarung
Telefon 07831/1455

Schwarzwald-Modell-Bahn Hausach:

Winterzeit (1.11. – 31.3.) Donnerstag – Sonntag von 10.00 Uhr – 17.00 Uhr geöffnet Montag, Dienstag und Mittwoch geschlossen.

N-Bahn-Club Ortenau Hausach:

Mittwoch von 17 bis 22 Uhr
Modell-Bahn-Treff im Gebäude der Schwarzwald-Modell-Bahn Hausach (gegenüber Bahnhof)

Museum im Herrenhaus Hausach:

Sonntags wieder geöffnet von 14 – 17 Uhr

Zunftarchiv der Freien Narrenzunft Hausach:

geöffnet jeden 1. Sonntag von 15.00 Uhr – 17.00 Uhr

Heimat- und Kleinbrennermuseum Steinach

momentan geschlossen, Krippenausstellung an allen Adventssonntagen von 14.00 – 17.30 Uhr

Museumsspeicher Welschensteinach:

Öffnung nach Absprache unter Telefon 07832/1094 oder 2392

Stadtbücherei Haslach:

Dienstag von 14.30 bis 18 Uhr
Mittwoch von 10 bis 12 Uhr
Donnerstag von 14.30 bis 19 Uhr

Freitag von 14.30 bis 18 Uhr
Samstag von 10 bis 12 Uhr
Feiertag geschlossen!

**Bibliothek der Generationen (BIG)
Haslach, Richard-Wagner-Straße 10:**

Montag von 14.30 bis 19.00 Uhr
Dienstag von 09.00 bis 13.30 Uhr
Mittwoch von 09.00 bis 13.30 Uhr
Donnerstag von 09.00 bis 13.30 Uhr
Freitag von 09.00 bis 12.00 Uhr
Nur an Schultagen geöffnet!

Mediathek Hausach, Klosterstraße 1:

Montag von 15 - 19 Uhr;
Dienstag von 10 - 12 Uhr;
Mittwoch von 15 - 18 Uhr;
Donnerstag von 12 - 14 Uhr;
Freitag von 15 - 18 Uhr;
Samstag von 10 - 12 Uhr

**Katholische öffentliche Bücherei im
Pfarrheim Steinach, Hauptstraße 60:**

Montag von 17.30 bis 19.00 Uhr

Gemeindebücherei Mühlenbach,

Hauptstraße 41: Dienstag von 9 bis 10.30
Uhr und Donnerstag von 18 bis 20 Uhr

Mountainbike Ritzelrocker Fischerbach:

Dienstags, 16.45 Uhr, Training für Kinder und
Jugendliche ab 8 Jahren
Dienstags, 18 Uhr, drei geführte Mountain-
bike Touren eingeteilt in verschiedene Lei-
stungsklassen Sonntags, 9.30 Uhr, an jedem
3. Sonntag im Monat Treffpunkt am Rathaus,
Helmpflicht, Infos unter www.rsv-fischerbach.de

Rennrad Ritzelrocker:

Donnerstags, 18 Uhr,
zwei geführte Rennrad-Touren
Sonntag, 9.30 Uhr, an jedem 1. Sonntag im
Monat Treffpunkt am Rathaus, Helmpflicht,
Infos unter www.rsv-fischerbach.de

Radsportverein Haslach:

Wir machen wöchentlich Touren:
Am Samstag fahren die Mountainbiker Tou-
ren in 3 Gruppen. Treffpunkt ist der Kloster-
platz um 14.00 Uhr.
Jeden Mittwoch um 17 Uhr (außer Schulferi-
en) treffen wir uns am Klosterplatz in Haslach
um Spaßorientiertes Mountainbiken mit Schü-
ler/innen und Jugendlichen zwischen 9 und 14
Jahren zu veranstalten.
Für alle besteht Helmpflicht!

Mountainbike Gruppe Steinach:

Montags 18 Uhr, 2-3 Stunden-Tour. Es besteht
Helmpflicht! Nähere Infos unter
www.wurzelhopper.de oder Telefon
07835 7465

Nordic Walking Mühlenbach:

Treff (Ski Club Mühlenbach) Von Anfang April
– Ende Oktober: jeden Mittwoch um 8.00 Uhr
und um 19.00 Uhr; Samstag um 14.30 Uhr .
Treffpunkt am Sportplatz

Nordic Walking DJK Welschensteinach:

Dienstag, 9 Uhr beim Sportplatz in Welschen-
steinach für Fortgeschrittene - Andrea Neu-
maier, Telefon 07832/976714, Lisa Müller, Tele-
fon 07832/67152

Donnerstag, 17 Uhr (Sommerzeit), 15 Uhr
(Winterzeit) beim Sportplatz Welschenstein-
ach zwei Gruppen für Anfänger und Fortge-
schrittene - Marina Maier, Tel. 07832/3153

Tennis Mühlenbach:

Anmeldung im Rathaus

TC-Tennisplätze Haslach:

Bei Platzbenutzung Anmeldung in der Tourist-
Information (Altes Kapuzinerkloster) Montag
18.30 Uhr freies Training für Erwachsene,
Samstag 10.00 Uhr freies Training für Kinder.

Tennisclub Steinach:

Mittwoch: 18.00 Uhr Breitensporttraining für
Tennis- Interessierte von jung bis alt, infos un-
ter www.tcsteinach.de oder unter 07831/6786

Minigolf Hausach:

Täglich von 10 bis 22 Uhr, kein Ruhetag

**Fahrradverleih Hausach bei der Minigolf-
anlage am Kinzigdamm:**

Täglich von 9 bis 21 Uhr, Telefon 07831 6800

**Fahrradverleih Schmidt-Bikeshop,
Neue Eisenbahnstr. 6, Haslach:**

Montag – Freitag 9.00 – 12.15 Uhr und
14.00 – 18.30 Uhr, Samstag: 9.00 – 13.00 Uhr
(Telefon 07832/999444).

Kutschfahrten und Reiten Steinach:

Infos und Anmeldung: Reiterhof „Trinie“ im
Niederbach, Tel. 07832/999087

Lauf-Treff Steinach: Mittwochs, 19 Uhr,
Treffpunkt: Sportplatz Steinach, Clubhaus

After-Work-Biker Haslach

Oktober – März:
Donnerstags geführte Nordic- Walking- Tou-
ren. Treffpunkt ist jeweils um 18.30 Uhr auf
dem Parkplatz hinter dem Fürstenberger Hof.
Bitte Stirnlampe mitbringen

November – März:

Dienstags Ski – und Bikegymnastik. Treffpunkt
18:30 Uhr in der Schulturnhalle (außer in den
Schulferien). Dauer 90 Minuten. Bitte Sport-
schuhe, ein Handtuch und 1 EUR mitbringen.
Gäste und Neueinsteiger sind herzlich will-
kommen. Nähere Informationen bei Thomas
Roser: 0170/3334007

Badepark Hausach Hallenbad

Di. + Do., 8.00 – 21.00 Uhr, Mi. + Fr. 6.45 –
8.00 – Uhr, 13.00 – 21.00 Uhr, Sa. + So. 8.00 –
13.00 Uhr, Montag Hallenbad und Sauna ge-
schlossen.

Sauna mit Ergoline Solarium

Di. (Damen) 8.00 – 22.00 Uhr, Mi. (Herren)
13.00 – 21.00 Uhr, Do. (gemischt) 8.00 – 21.00,
Fr. (gem.) 13.00 - 21.00 Uhr, Sa. + So. (gem.)
8.00 – 13.00 Uhr. Kassenschluss: Hallenbad 1
Stunde/Sauna 1,5 Std. von Badeschluss.

**Naturfreunde Seniorenwanderung
Haslach:**

Jeden 1. Donnerstag im Monat. 13.30 Uhr
Treffpunkt am Klosterparkplatz. Gäste sind
willkommen

Naturfreundehaus „Laßgrund“

Touristenverein Hausach:
Sonn- und Feiertags ab 11.00 Uhr geöffnet.
Naturfreundehaus Tel. 07831/82140

**Schirрмаier Hütte,
Verschönerungsverein Steinach:**

Sonn- und Feiertage ab 10.00 Uhr geöffnet.
Allerheiligen geschlossen

**Familie Gühr, Einbacher Straße 40,
Hausach-Einbach:**

Kutschfahrten bei einer Teilnahme von zwei
bis zehn Personen, Preis auf Anfrage. Ermäñ-
gung für Gäste mit Gästekarte! Telefonische
Anmeldung einen Tag zuvor unter Telefon
07831/7127

**Drechserei Ramsteiner, Einbacher Straße
23, Hausach:**

Täglich von 8 bis 12 Uhr und von
13 bis 17.30 Uhr Vorführungen jeden Freitag
von 13.30 bis 14.30 Uhr

Computerkurse, Haslach:

Auch für Feriengäste, Info Telefon
07832/9798-18, Fax 07832/9798-17

TTC Haslach:

Training in der Eichenbach- Sporthalle:
Dienstag 18.00 Uhr – 20.00 Uhr Kinder und Ju-
gendliche
Dienstag 20.00 Uhr – 22.00 Uhr Erwachsene
mit der Trainerin Elena Lamonos

MSC Welschensteinach

Trial beim MSC Welschensteinach e.V. Fahr-
radtrial Indoor-Training. Freitags ab 17.00h
Mühlsbach 11, 77790 Welschensteinach. Ver-
einseigene Trialräder vorhanden. Info unter
07832/979168.



Kath. Seelsorgeeinheit Haslach

Katholische Pfarrgemeinden
St. Arbogast, Haslach
St. Michael, Fischerbach
St. Erhard, Hofstetten
St. Afra, Mühlenbach
Hl. Kreuz, Steinach
St. Peter und Paul, Welschensteinach

Goethestraße 6, 77716 Haslach
 Telefon: 0 78 32 / 91 35-0
 Fax: 0 78 32 / 91 35-20
 E-Mail: info@kath-haslach.de
 Internet: www.kath-haslach.de

Bankverbindung:

Katholische Kirchengemeinde Haslach
 Sparkasse Haslach-Zell
 IBAN: DE76 6645 1548 0000 6032 26
 BIC: SOLADES1HAL

Pfarrbüro Haslach – Öffnungszeiten:

Mo. ganztägig geschlossen
 Di. 08.30-12.00 Uhr 14.00-17.00 Uhr
 Mi. 08.30-12.00 Uhr nachm. geschlossen
 Do. 08.30-12.00 Uhr 14.00-18.00 Uhr
 Fr. 08.30-12.00 Uhr nachm. geschlossen

Sekretärinnen:

Isabella Dera, Claudia Treier

Seelsorgeteam:

Helmut Steidel, Pfarrer, Leiter SE
 Telefon: 0 78 32 / 91 35 – 0
 E-Mail: helmut.steidel@kath-haslach.de

Klaus Klinger, Kooperator (Mühlenbach),
 Telefon: 0 78 32 / 96 94 14
 E-Mail: klaus.klinger@kath-haslach.de

Anke Haas, Gemeindeferentin (Steinach),
 Telefon: 0 78 32 / 97 66 93
 E-Mail: anke.haas@kath-haslach.de

Petra Steiner, Gemeindeferentin
 Telefon: 0 78 32 / 91 35-17
 E-Mail: petra.steiner@kath-haslach.de

Gottesdienstordnung vom 20.11.2015 – 29.11.2015

Freitag, 20.11.

19.00 Uhr Haslach, Friedhofskapelle:
 Eucharistiefeier

19.00 Uhr Hofstetten:

Eucharistiefeier, der Kirchenchor singt und gedenkt seiner verst. Mitglieder u. Chorleiter (Frieda u. Georg Fehrenbacher + Theresia u. Albert Kornmaier + alle Verst. vom Gieslerhof + alle Verst. vom Baptistenhof + Erika Richter + Alfons Kern, Fam. Obert u. verst. Angeh. + Maria Neumaier, Munde, Eltern Erhard u. Maria Krämer, Rothof + Anne Suhm + Verst. der Fam. Krämer/Maxaner/Birk + Franziska u. Karl Kaspar, Sohn Karl u. Enkel Klaus Heizmann + verst. Geschwis-

ter Warten + verst. Priester + Adelheid Scherer)

Samstag, 21.11. - Gedenktag Unserer Lieben Frau in Jerusalem

19.00 Uhr Haslach:

Eucharistiefeier zum Sonntag; Familiengottesdienst (Seelenamt für Rudolf Thoma + Seelenamt für Friedrich Stöhr + II. Opfer für Albert Schätzle + III. Opfer für Sophie Gutmann + Josef Schätzle – Jahrtag + Hermann u. Wolfgang Obert + Fam. Baur u. Karl Wagner + Paul Hansmann + Marianne Künstle, Eltern u. Geschwister + Martin Jonak + Albina Kaspar + Josef Walter, Eltern u. Angeh. + Franz-Josef u. Genovefa Krämer + Andreas Bächle u. verst. Angeh. + Anna Wölfl u. verst. Angeh. + Maria Rauer geb. Schille + Edith Moritz + Hedwig Seifritz + Maria Duffner + Mathilde u. Magda Ramsteiner u. Angeh. + Regina Neumaier u. verst. Eltern + Walter Degenhart); anschl. Verkauf des „Essener Adventskalender“

19.00 Uhr Fischerbach:

Eucharistiefeier zum Sonntag (Eugen Schnaitter u. Angeh. + Franz Laber u. verst. Angeh. der Fam. Winterer + Hedwig Mayer u. Angeh. + Verst. vom Vogelsberg u. Löhlehof + August u. Luise Summ, Söhne Franz u. Karl u. Angeh. + Erika u. Gottfried Bächle); anschl. Verkauf des „Essener Adventskalender“

Sonntag, 22.11. - Christkönigs-sonntag

08.30 Uhr Mühlenbach:

Eucharistiefeier, der Kirchenchor singt und gedenkt seiner verst. Mitglieder

08.30 Uhr Welschensteinach:

Eucharistiefeier

10.15 Uhr Hofstetten:

Eucharistiefeier; Kinderkirche; anschl. Verkauf des „Essener Adventskalender“

10.15 Uhr Steinach:

Eucharistiefeier, der Kirchenchor singt und gedenkt seiner verst. Mitglieder; Vorstellung der neuen Chorleiterin Judith Wernet

13.30 Uhr Bollenbach:

Rosenkranzgebet

14.30 Uhr Steinach:

Feier der Taufe; Das Sakrament der Taufe empfangen: Elaine Anna Chanthara, Lynn Sophie Chanthara, Greta Sophie Walter und Ina Maria Ketterer

18.00 Uhr Haslach:

ökumenische Andacht für Familien

Dienstag, 24.11. - Hl. Andreas Dung-Lac, Priester und Gefährten, Märtyrer in Vietnam

19.00 Uhr Fischerbach:

Eucharistiefeier (Heinrich u. Wilhem Roser u. verst. Angeh. + Fam. Moritz

Schmid u. verst. Angeh. + Maria Anna Eisenmann, Josef Forderer u. verst. Angeh.)

19.00 Uhr Welschensteinach:

Eucharistiefeier

Mittwoch, 25.11. - Hl. Katharina von Alexandrien

07.40 Uhr Haslach:

Schülergottesdienst

07.45 Uhr Hofstetten:

Schülerwortgottesdienst

07.50 Uhr Welschensteinach:

Schülergottesdienst

15.00 Uhr Haslach:

Rosenkranzgebet

Donnerstag, 26.11. - Hl. Konrad, Bischof von Konstanz, zweiter Patron der Erzdiözese

19.00 Uhr Steinach:

Eucharistiefeier (Ewald, Mathilde u. Wendelin Roser + Maria Wüller, Gisela u. Lothar Wüller; anschl. Stundengebet

19.00 Uhr Bollenbach:

Eucharistiefeier (Michael Bühler + Lothar Gießler u. verst. Angeh. + Sofie Weber u. verst. Angeh. + Wilhelm Schöner + Franz Schwendemann + Erika Halter u. Otto Schöpf + Fam. Vollmer-Schille + Maria, Helmut, Karl u. Arno Isenmann + für eine Verstorbene + Verst. der Fam. Schöner u. Schwarz)

Mühlenbach:

kein Gottesdienst

Freitag, 27.11.

19.00 Uhr Haslach:

Eucharistiefeier (Elise Oberfell + Leni u. Pius Mayer + Fam. Kilgus u. Ochs + Brigitte Mellert + Franz Xaver Brosmer u. Angeh. + Johannes u. Elisabeth Axtmann + Franz u. Sofie Isenmann)

Hofstetten:

kein Gottesdienst

Samstag, 28.11.

19.00 Uhr Mühlenbach:

Eucharistiefeier zum Sonntag; Familiengottesdienst, mitgestaltet vom Familiengottesdienstkreis (gest. Hl. Messe für Anton Griebbaum u. Maria Anna geb. Sackmann von der Eichhalde + Elisabeth Brucker geb. Limberger, bestellt von der Kfd + Georg Schmid u. Maria geb. Prinzbach u. Sohn Paul vom Stollengrund + für die Verst. der Fam. Keller vom Bärenbach + für die Verst. der Fam. Meßmer u. Ketterer + Hedwig Ketterer geb. Uhl u. verst. Angeh. von der Pfauß + August u. Theresia Keller von der Gartenstr. u. Andreas Burger u. verst. Angeh. vom Büchern + Wilhelm Fix u. Karolina Bacher, Theresia Gutmann u. Valentin Brüggemann von der Pfauß); Segnung der Adventskränze; anschl. Verkauf des „Essener Adventskalender“

19.00 Uhr Welschensteinach:
Eucharistiefeier zum Sonntag (II. Opfer für Josef Obert + Jakob u. Katharina Beha u. alle Verstorbenen vom Nockenhof + Petra Drumm, Anton Dold u. alle Verstorbenen der Beckenmühle + Anton Maier u. verst. Angeh.); Segnung der Adventskränze; anschl. Jugendsammlung/Aktion Weihnachtskarten

Sonntag, 29.11. - 1. Adventssonntag – in allen Gottesdiensten Segnung der Adventskränze

08.30 Uhr Hofstetten:

Eucharistiefeier

08.30 Uhr Steinach:

Eucharistiefeier

10.15 Uhr Haslach:

Eucharistiefeier; Kinderkirche im Kasten

10.15 Uhr Fischerbach:

Eucharistiefeier

13.30 Uhr Bollenbach:

Rosenkranzgebet

18.00 Uhr Haslach:

ökumenische Andacht für Familien

18.30 Uhr Steinach:

Besinnliches Kirchenkonzert des Gesangsvereins Steinach und der Kinzigtäler Stubenmusik

Rosenkranzgebete in Mühlenbach:
35 Min. vor der Eucharistiefeier

Hinweise / Termine / Veranstaltungen

Essener Adventskalender 2015 – Sternstunden im Advent



Ein Moment, der besonders schön ist. Ein Erlebnis oder eine Begegnung, in der das Herz schneller schlägt und man sehr zufrieden, ja sogar glücklich ist. Das sind die Momente die man Sternstunden nennt. Darum dreht sich der Essener Adventskalender 2015. Abenteuer, Geschichten, Gedichte und Lieder bilden einen Weg hin zu der Sternstunde auf die wir uns schon alle freuen: Christi Geburt. Traditionell lädt der „Essener Adventskalender“ zum aktiven Erleben der Advents- und Weihnachtszeit sowie zum Stillwerden ein. Der Adventskalender ist für alle, die sich mit Kindern auf Weihnachten freuen. Er ist ab sofort im Pfarrbüro in Haslach und im Pfarrbüro in Mühlenbach zum Preis von 3,- € erhältlich. Außerdem werden die Adventskalender im Anschluss an die Gottesdienste (s. Gottesdienstordnung!) verkauft.

Jugendsammlung 2015

Im Rahmen der Jugendsammlung werden wie jedes Jahr nach den Gottesdiensten (s. Gottesdienstordnung!) Doppelkarten mit weihnachtlichem Motiv verteilt. Die Jugendlichen und Ministranten nehmen gerne eine Spende hierfür entgegen, die der Jugendarbeit in Pfarrei, Dekanat und Diözese zugutekommt. Der Wert einer Doppelkarte liegt etwa bei 0,80 Euro.

Adventliches Abendlob

Sind sie schon bereit für den Weg durch die Adventszeit? Die kommenden Wochen haben ihr eigenes Tempo, sind oft von Hektik und Terminen bestimmt. Advent – das bedeutet Erwartung und Ankunft, aber auch Sehnsucht nach Leben. Mit Gedanken zu „Advent – Sehnsucht nach Leben“ möchte ich alle Christinnen und Christen unserer Seelsorgeeinheit im Advent begleiten. Ich lade Sie herzlich ein, mit Schrifttexten und Stille, mit Liedern und Musik ihrer Sehnsucht nachzuspüren. Lassen Sie uns gemeinsam unterwegs sein. Unsere Zugänge und unser Tempo mögen verschieden sein, aber unser Ziel ist dasselbe: Advent zu erleben und sich auf die Ankunft des Herrn vorzubereiten. Die Abende finden nach dem 1. Advent, jeweils montags und mittwochs um 18 Uhr in der St. Arbogast Kirche in Haslach statt.
Petra Steiner, Gemeindeferentin

Ökumenische Andacht

Die ökumenische Andacht findet statt am Sonntag, 22. November um 18 Uhr in der kath. Kirche in Haslach. Sie steht unter dem Motto: Gott liebt jeden! Wir wollen uns in dieser Andacht Gedanken zu Gottes Liebe machen, gemeinsam Singen und beten. Wichtig ist uns, dass wir nach der Andacht gemeinsam essen und uns austauschen. Die Andacht ist für Familien, Erwachsene, Kinder und Jugendliche. Die Andachten sind kindgerecht gestaltet mit Liedern und Texten. Sie dauern ca. 30 Minuten. Jeder kann etwas zum Essen mitbringen. Wir teilen dann alles und essen zusammen im evangelischen Gemeindezentrum. Elfriede Stöhr

Ü-30 Gottesdienst zum Advent

Am Samstag, 28. November, um 19 Uhr in St. Martin, Offenburg, lädt das katholische Dekanat Offenburg-Kinzigtal zum Ü-30 Gottesdienst zur Einstimmung in den Advent ein. Seit hundert Jahren pflegen die Klöster die sogenannte „lectio divina“, zu Deutsch göttliche Lesung. Das zweite vatikanische Konzil hat in seiner Festlegung über die Bibel, die in diesem November 50 Jahre alt wurde, jedoch allen Gläubigen die Lektüre der Heiligen Schrift ans Herz gelegt. Dem will der Gottesdienst nachkommen und alle Mitfeiernden zu Lesenden machen, qua-

si „lectio divina“ für alle. Musikalisch gestaltet wird der Gottesdienst von der Gruppe „Anima“ aus Appenweier.

Hilfe für Flüchtlinge

In der aktuellen Situation sind die verschiedenen Institutionen und Gruppierungen in unserer Gesellschaft aufgerufen, den ankommenden Flüchtlingen soweit möglich zu helfen. So hat auch, wie in der letzten Pfarrgemeinderatssitzung mitgeteilt wurde, unsere Kirchengemeinde eine ihrer Mietwohnungen, die gerade frei geworden war (im OG des Pfarrheims Steinach) zum 01.11.2015 an die Gemeinde Steinach vermietet zur Aufnahme von Flüchtlingen. Darüber hinaus arbeiten in den Flüchtlingshelferkreisen der einzelnen Gemeinden Mitglieder unserer Pfarrgemeinden mit. Über sie und über die Mitarbeiterinnen des Caritasverbandes werden wir auch kontaktiert, wenn anderweitige Hilfe benötigt wird.

Wort der deutschen Bischöfe zur Hilfe für die Flüchtlinge – „Bleiben Sie engagiert!“

Krieg und Gewalt haben die Zahl der Flüchtlinge und Asylsuchenden in ungeahnte Höhen getrieben. Besonders die Bürgerkriege in Syrien und im Irak, aber auch Schreckensregime und Verfolgung in Afrika entwurzeln Millionen Menschen. Sie suchen Schutz in den Nachbarländern oder machen sich auf den gefährvollen Weg nach Europa. Hunderttausende hoffen, in unserem Land Zuflucht zu finden.

„Ich war fremd und obdachlos, und ihr habt mich aufgenommen“. Das Wort aus dem Matthäus-Evangelium sagt, was von uns Christen gefordert ist: Was ihr für die geringsten unter meinen Brüdern und Schwestern getan habt, das habt ihr mir getan (vgl. Mt 25,35.40). In den vielen verzweifelten Menschen erkennen wir unseren Herrn Jesus Christus. Die aktuelle Krise hat in Deutschland ein großes Maß an Solidarität, Hilfsbereitschaft und Mitgefühl geweckt. Der Einsatz der staatlichen Stellen, von Unternehmen, Gruppen der Zivilgesellschaft und vielen Einzelpersonen verdient hohe Anerkennung. Im Geist der Nächstenliebe haben auch unzählige Christen die Herausforderung der Stunde angenommen. Die Zahl ehrenamtlicher Helfer in den Kirchen wird auf 200.000 Personen geschätzt. Sie mühen sich um die Erstversorgung der hier ankommenden Flüchtlinge. Sie begleiten ihre ersten Schritte in der neuen Umgebung, kümmern sich um die Unterbringung und helfen beim Erlernen der deutschen Sprache. Vor allem die persönliche Begegnung ist von hohem Wert; sie gibt Menschen das Gefühl, nicht nur versorgt, sondern angenommen zu werden. Die Kirche in unserem Land ist engagiert um Hilfe bemüht. Wir sind dankbar für

den haupt- und ehrenamtlichen Dienst der Caritas, der Kirchengemeinden, Ordensgemeinschaften und vieler anderer, die den Bedürftigen in ihren materiellen und seelischen Nöten mit Rat und Tat beistehen. Durch Sonderfonds der Bistümer werden viele Flüchtlinge rasch und unkompliziert unterstützt. Viele Flüchtlinge finden in kirchlichen Häusern eine erste Bleibe. Gemeinsam mit Papst Franziskus appellieren wir an alle kirchlichen Einrichtungen und auch an alle Katholiken, weiteren Wohnraum zur Verfügung zu stellen.

Manche zweifeln, ob unser Land die vor uns liegenden Aufgaben meistern kann. Sie sind besorgt angesichts der sozialen Probleme, die auf uns zukommen. Auch fürchten nicht wenige um die kulturelle Prägung Deutschlands angesichts der großen Zahl von Zuwandernden, die einer anderen Religion und Kultur angehören. Aber wie steht es um die Wertegrundlagen unserer christlich geformten Zivilisation, wenn wir Hartherzigkeit an die Stelle von Erbarmen setzen und Abschottung an die Stelle von Gastfreundschaft, wie steht es um unsere christliche Identität, wenn wir Menschen an den Außengrenzen der Europäischen Union ertrinken lassen? Politische und wirtschaftliche Überlegungen haben ihre Bedeutung. Aber sie dürfen uns nicht davon abhalten, dem Gebot der Nächstenliebe zu folgen.

In den kommenden Jahren stehen unserem Land und Europa große Herausforderungen bevor. Manche Flüchtlinge mögen in die Heimat zurückgehen können, aber einiges deutet darauf hin, dass für viele der Rückweg auf absehbare Zeit verschlossen bleibt. Die Ankunft von noch mehr Flüchtlingen scheint unausweichlich. So kann der gesellschaftliche Frieden bei uns nur gesichert werden, wenn Deutschland seine Kultur der Integration weiterentwickelt.

Bildungs- und Berufsperspektiven müssen geschaffen werden. Und wir alle sind zu Miteinander und Wertschätzung aufgerufen. Dazu gehört auf Seiten der ansässigen Bevölkerung die Bereitschaft, sich den Fremden gegenüber zu öffnen. Die Zuwanderer sind ihrerseits gehalten, Recht und Kultur ihrer vorübergehenden oder dauerhaften neuen Heimat anzuerkennen und sich auf das Gemeinwohl unserer Gesellschaft zu verpflichten. Gerade der alltägliche Umgang mit den Flüchtlingen kann Entscheidendes zu einer zügigen und möglichst konfliktfreien Integration beitragen.

Dabei dürfen die berechtigten Interessen der Bürger in Deutschland nicht vergessen werden. Nur eine Politik und eine gesellschaftliche Praxis, die sich am Prinzip der sozialen Gerechtigkeit orientieren, können den gesellschaftlichen Zusammenhalt sichern.

Mit Sorge beobachten wir, dass Flüchtlinge an manchen Orten Hass und sogar

Gewalt erleben müssen. Fremdenfeindlichkeit und Rassismus sind für Christen unannehmbar. Denn unabhängig von seiner Herkunft ist jeder Mensch nach dem Ebenbild Gottes geschaffen. Dies gehört zur Mitte unseres Glaubens. Deshalb verwirft die Kirche, wie das Zweite Vatikanische Konzil lehrt, jede Diskriminierung eines Menschen um seiner Herkunft, Hautfarbe oder Religion willen, weil dies dem Geist Christi widerspricht (vgl. Nostra Aetate 5). Wer Flüchtlingen und Migrantinnen mit Hass begegnet, der tritt Christus selbst mit Hass entgegen.

Wir erinnern besonders auch an die christlichen Flüchtlinge, die im Nahen und Mittleren Osten oft dramatische Verfolgung erleiden. Sie verdienen unsere besondere Solidarität und Zuwendung. Wir ermutigen die Gemeinden, unsere Glaubensgeschwister in die Arme zu schließen und ihnen einen herzlichen Empfang zu bereiten. Ihr Platz ist mitten unter uns.

Die Ereignisse dieser Monate erinnern uns einmal mehr an die tiefgreifende Verflochtenheit der ganzen Menschheitsfamilie. Nur wenn überall auf der Welt menschenwürdige Lebensverhältnisse entstehen, müssen Menschen nicht ihre Heimat verlassen. Die Staaten sind hier gefordert, aber auch wir Bürger. Die Botschaft vom Reich Gottes ermutigt, uns für eine bessere Welt einzusetzen.

Allen, die helfen, sagen wir unseren herzlichen Dank. Jede Form der Unterstützung ist wertvoll und kostbar. Dazu zählt auch das Gebet. Wir bitten Sie: Bleiben Sie engagiert, lassen Sie sich von Hindernissen und Schwierigkeiten nicht entmutigen!

Für das Erzbistum Freiburg
Erzbischof Stephan Burger

Einladung zum 41. "Haslacher Weihnachtsmarkt"

Liebe Mitbürgerinnen und Mitbürger von Haslach und den Umlandgemeinden,

am **28. November** (Samstag vor dem 1. Advent) findet wieder der traditionelle **"Haslacher Weihnachtsmarkt"** statt.

Der Reinerlös kommt in diesem Jahr jeweils hälftig der Arbeit der Sozialstation der Raumschaft Haslach e.V. sowie dem Neubau des Pfarrheimes in Haslach zugute.

Auf dem Weihnachtsmarkt werden wieder Christbäume, Adventskränze, Bastelarbeiten, allerlei Hausgemachtes u. viele Spezialitäten angeboten.

Auch für die Kinder ist vom speziellen Weihnachtsmarkt-Kino bis hin zum Krabbelsack einiges geboten. Selbstverständlich ist für das leibliche Wohl durch ein reichhaltiges Angebot an Speisen u. Getränken bestens gesorgt.

Im Namen aller Mitwirkenden bitten wir Sie herzlich, unterstützen Sie den Weihnachtsmarkt 2015 wieder mit Ihrem Besuch. Treffen Sie sich mit Verwandten, Bekannten und Arbeitskollegen und gönnen Sie sich einige vergnügliche Stunden auf dem "Haslacher Weihnachtsmarkt" im besonderen Bewusstsein, Sie fördern einen guten Zweck.

Wir freuen uns auf Ihren Besuch und auf einen schönen, erfolgreichen Weihnachtsmarkt 2015.

Im Namen des Pfarrgemeinderates und der Gemeindeteams unserer Seelsorgeeinheit

Bruno Prinzbach
Pfarrgemeinderatsvorsitzender

Spendenaufruf für den Flohmarkt an alle Haushaltungen der Gemeinden Fischerbach, Haslach, Hofstetten, Mühlenbach, Steinach und Welschensteinach

Liebe Mitbürgerinnen und Mitbürger, sicher wollen Sie zu einem guten Ergebnis des traditionellen "Haslacher Weihnachtsmarktes" beitragen. Dies können Sie tun, ohne tief in die Tasche greifen zu müssen. Ein Beitrag für den Flohmarkt, **für den alle sauberen, gut erhaltenen gebrauchten und neue Gegenstände** angenommen werden, besonders Antiquitäten.

Der Reinerlös des Weihnachtsmarktes kommt in diesem Jahr jeweils hälftig der Arbeit der Sozialstation der Raumschaft Haslach e.V. sowie dem Neubau des Pfarrheimes in Haslach zugute.

Bitte beachten Sie, dass wir keine Elektrogeräte, keine Lampen, keine Kleidung, keine Bettwäsche, keine Tischdecken, keine Stoffe und keine Schuhe entgegennehmen!!

Damit Sie auf dem Streifzug durch Speicher und Wohnung leichter fündig werden, sind nachstehend einige Gegenstände aufgeführt, die Sie vielleicht entbehren können.

1. Einrichtungsgegenstände wie z. B. Spiegel, Kerzenständer, Bilder, Bilderrahmen, Setzkasten, Wand- und Tischschmuck, Figuren

2. **Haushaltsgegenstände** wie z. B. Geschirr, Porzellan, Gläser, Vasen, Bestecke, Werkzeuge
3. **Sonstiges** wie z. B. Noten, Fotogeräte, Schmuck, Musikinstrumente. **Keine elektr. Schreibmaschinen!!**
4. **Gegenstände aus Landwirtschaft und Handwerk** wie z. B. Pferdegeschirr, Milchkannen, Werkzeuge - **Keine Wagenräder!!**

Alle Gegenstände können im **ehemaligen Gutmann-Fachmarkt, Alte Eisenbahnstr. 20** in Haslach am Mittwoch, 25. November, Donnerstag, 26. November und Freitag, 27. November jeweils zwischen 17.00 Uhr und 19.30 Uhr abgegeben werden.

Bücher und Schallplatten bitten wir direkt im **Evang. Pfarramt**, Mühlenstr. 6 (Tel. 979590) abzugeben.

Dies ist täglich zwischen 9 Uhr und 12 Uhr möglich. Zusätzlich können Sie vom Mittwoch, 25.11. bis Donnerstag, 26.11. zwischen 17 Uhr und 19 Uhr im Evang. Gemeindehaus Bücher sowie Schallplatten abgeben.

Der Bücherstand wird von der Evang. Kirchengemeinde betreut.

Für Ihre Spende bedanken wir uns im Voraus.

Für die KAB - Gruppe Haslach
Gotthard Vetter
Vorsitzender

Gebrauchtes Spielzeug für den Weihnachtsmarkt

Für den "Haslacher Weihnachtsmarkt", der am **Samstag, 28. November** stattfindet, bitten wir wieder um Spielzeug aller Art. Die Spielwaren sollten gut erhalten und sauber sein. Am **Mittwoch, 25.11.** und am **Donnerstag, 26.11.** können die Spielwaren zwischen 17 Uhr und 19 Uhr im **ehemaligen Gutmann-Fachmarkt, Alte Eisenbahnstr. 20**, abgegeben werden.



Ev. Kirchengemeinde HASLACH

Sonntag, 22. November 2015 - Letzter Sonntag im Kirchenjahr:

10.10 Uhr Gottesdienst mit Gedenken der Verstorbenen (Pfr. Meyer) - Orgel: Erik Buboltz mit dem Kirchenchor unter der Leitung von Christiane Bergsträsser
Kollekte für die eigene Kirchengemeinde

Weihnachtsmarktkino

Samstag, 28. November 2015

11:00 Uhr und 14:00 Uhr

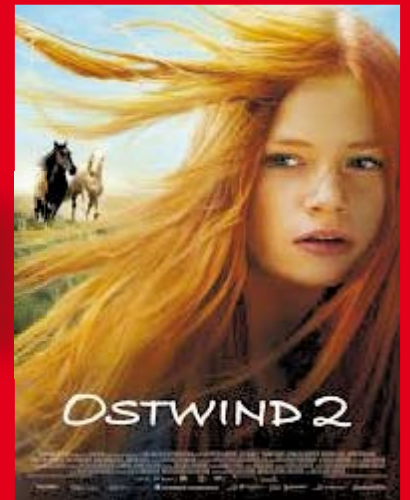

oder

Eintrittskarten im Kino und am Krabbelsack-Stand erhältlich.

Diese Filme werden im Kino Haslach anlässlich des Weihnachtsmarktes 2015 zugunsten der Sozialstation gezeigt.

18.00 Uhr Kath. Kirche St. Arbogast: Ökumenische Familienandacht "Gott liebt jeden!" mit der Kolpingfamilie anschließend gemeinsames Essen

Montag, 23. November 2015:

8-18 Uhr Evang. Gemeindehaus, Eingang Jugendkeller: Altkleidersammlung für Bethel

Dienstag, 24. November 2015:

8-18 Uhr Evang. Gemeindehaus, Eingang Jugendkeller: Altkleidersammlung für Bethel
19.30 Uhr Kirchenchor

Mittwoch, 25. November 2015:

8-18 Uhr Evang. Gemeindehaus, Eingang Jugendkeller: Altkleidersammlung für Bethel
15.00 Uhr Konfirmandenunterricht
19.00 Uhr Sitzung des Kirchengemeinderates
20.00 Uhr Hausbibelkreis, Kontakt: Christel Henniger, Tel.: 07832-5991

Donnerstag, 26. November 2015:

8-18 Uhr Evang. Gemeindehaus, Eingang

Jugendkeller: Altkleidersammlung für Bethel

Freitag, 27. November 2015:

8-18 Uhr Evang. Gemeindehaus, Eingang Jugendkeller: Altkleidersammlung für Bethel

Samstag, 28. November 2015:

8-18 Uhr Evang. Gemeindehaus, Eingang Jugendkeller: Altkleidersammlung für Bethel
9-16 Uhr Ökumenischer Weihnachtsmarkt

Sonntag, 29. November 2015 - 1. Advent:

10.30 Uhr Familiengottesdienst mit Abendmahl (Saft) "Martin, der Schuster, und Gottes Liebe zu uns Menschen" (Pfr. Meyer, Gilia Skop und Schauspieler aller Generationen) - Orgel: Christiane Bergsträsser

Kollekte für Brot für die Welt **anschließend** Basar zugunsten der Freundschaftsbrücke Nicaragua e.V.

Ev. Pfarramt, Mühlenstraße 6,
77716 Haslach, Tel. 07832-979590,
Fax: 979591

E-Mail: haslach@kbz.ekiba.de,
www.ev-kirche-haslach.de

Öffnungszeiten:

Montag - Freitag: 9 - 12 Uhr Bitte auf
den Anrufbeantworter sprechen, faxen
oder mailen! Pfarrer: Christian Meyer,
E-Mail: christian.meyer@kbz.ekiba.de,
Sprechstunden nach Vereinbarung

Ökumenische Andacht:

Sie findet statt am Sonntag, 22.11.2015,
um 18 Uhr in der katholischen Kirche in
Haslach. Die Andacht steht unter dem
Motto "Gott lieb jeden!" Wir wollen uns
in dieser Andacht Gedanken zu Gottes
Liebe machen, gemeinsam singen und
beten. Wichtig ist uns, dass wir nach der

Andacht gemeinsam essen und uns aus-
tauschen. Sie ist für Familien, Erwachse-
ne, Kinder und Jugendliche. Die Andach-
ten sind kindgerecht gestaltet mit Lie-
dern und Texten. Sie dauern ca. 30 Minu-
ten. Jeder kann etwas zum Essen mitbrin-
gen. Wir teilen dann alles und essen zu-
sammen im evangelischen Gemeinde-
zentrum.



**Neuapostolische
Kirche**

Sonntag, den 22. November

09:30 Uhr Gottesdienst

Dienstag, den 24. November

20:00 Uhr Chorprobe

Mittwoch, den 25. November

20:00 Uhr Gottesdienst

Donnerstag, den 26. November

14:30 Uhr Seniorentreffen in Alpirsbach

Sonntag, den 29. November

(1. Advent)

09:30 Uhr Gottesdienst in Wolfach,
Kreuzbergstraße 1

10:30 Uhr Jugendgottesdienst des Apos-
tels Schnauer in Freudenstadt

Neuapostolische Kirche im Internet:

www.nak.dornhan.de

www.nak-sued.de



**Jehovas Zeugen
Versammlung Haslach**

Samstag, 21. November 2015

18.00 Uhr: Biblischer Vortrag

Thema: "Den Blick von wertlosen Dingen
abwenden" - Psalm 119:101

18.40 Uhr: Wachturm-Bibelstudium

Thema: "Wie zeigt uns Jehova seine Lie-
be?" - 1. Johannes 3:1

Mittwoch, 25. November 2015

19.00 Uhr: Bibelkurs wie man den Glau-
ben gottesfürchtiger Personen nachah-
men kann

Thema: "Abram - Der Vater aller derer, die
Glauben haben" - Römer 4:11

19.40 Uhr: Theokratische Predigtdienst-
schule

Besprechung biblischer Themen und
fortlaufender Kurs im Vermitteln der bib-
lischen Botschaft.

Diese Zusammenkünfte werden im **Kö-
nigreichssaal in Hausach**, Barbarastra-
ße 22, durchgeführt. Interessierte Perso-
nen sind herzlich eingeladen.

Jehovas Zeugen in Haslach:

07832 - 3232

Jehovas Zeugen im Internet:

www.jw.org



Sonntag, 29.11.2015, 10.30 Uhr
Evangelische Stadtkirche Haslach
Mühlenstraße 6, 77716 Haslach

Evangelische Kirchengemeinde Haslach im Kinzigtal
mit Hofstetten, Mühlenbach, Fischerbach, Steinach



1. Advent



Bild: Wikipedia

Familiengottesdienst
„Martin, der Schuster,
und Gottes Liebe zu uns Menschen“
mit Abendmahl für alle Generationen (Traubensaft)
(Pfr. Christian Meyer, Gilia Skop und Schauspieler aller Generationen)

musikalische Gestaltung:
Christiane Bergsträsser

anschließend:
Basar zugunsten der
Freundschaftsbrücke Nicaragua e.V.

Gemeinsame Bekanntmachungen



Haslach



Fischerbach



Hofstetten



Mühlenbach



Steinach



Soziale Dienste

- Kommunaler Sozialer Dienst
Ortenaukreis, Außenstelle Wolfach 07834 988-3120
- Telefonseelsorge 0800-1110222
- Sozialamt der Stadt Haslach, Rathaus 706-140
- Seniorenbüro im Bürgerhaus, Sandhaasstraße 8
Sprechzeiten: Mi. u. Do. von 14.30 – 16.30 Uhr
Oder nach Vereinbarung 976978
- Kommunale Jugendarbeit/
Allgemeine Jugendberatung 8040
- Kath. Pfarramt Haslach, Goethestraße 6 9135-0
- Ev. Pfarramt Haslach, Mühlenstraße 6 979590
- Bürgergemeinschaft Fischerbach e.V., Hauptstraße 46,
Fischerbach. BürgerkontaktBüro: Di. 9 – 11 Uhr, Do. 16 – 18 Uhr
Telefon 9740988
Mobil 0157-88444840
- Informations-, Anlauf- und Vermittlungsstelle
für Pflege und Versorgung im Kinzigtal (IAV)
Pflegestützpunkt Ortenau und Demenzagentur Kinzigtal
Caritashaus, Sandhaasstraße 4 99955-220
- Tagespflege, Bürgerhaus 8079
- Sozialstation Haslach e.V.
Sandhaasstraße 6, (Villa)
- Häuslicher Pflegedienst für alte, kranke und
Hilfsbedürftige Menschen - Pflegedienstleitung 978-480
- Essen auf Rädern (Sozialstation)
- Dorfhilfe und Familienpflege 979-393
0175 273 04 55
- Caritas, Caritashaus, Sandhaasstraße 4
- Caritas Sozialdienst 99955-200
- Besuchs- und Hospizdienst 99955-220
- Schwangeren Beratung 99955-225
- Psychologische Beratungsstelle
für Eltern, Kinder und Jugendliche 99955-300
- Pflegeheim: Alfred-Behr-Haus
Mühlenbacher Straße 11 99955-400
- Pflegeheim: Schwarzwaldwohntift,
Ahornstraße 18 975950
- Mobiler Sozialer Dienst der Arbeiterwohlfahrt,
Lindenstraße 3, Mo.-Fr. 9.00 - 12.00 Uhr 4522
- Lebenshilfe für Menschen mit Behinderungen e.V.
Mühlenbacher Straße 16 797-0
- Club 82
- Freizeitclub mit behinderten Menschen e.V. 9956-0
- Kurzzeit-/Tages-/Nachtpflege 9956-22
- Assistenzdienste, Hilfen für Familien 9956-26
- Inklusion Kiga/Schule 9956-24
- Kurse, Veranstaltungen 9956-21
- Reisen 9956-20
- KAB – Rat und Hilfe 0800-728844533
www.kab-rat-und-hilfe.de
- ASB Seniorenhaus Kapellenblick, Biberach 07835 5403-0
- DRK Pflegedienst 07831 9355-14
- DRK Hausnotrufdienst, Migrationsberatung
für Zugewanderte 07831 9355-17
- Diakonisches Werk, Hausach
Eichenstraße 24 07831 9669-0
- Kindertagespflege Kinzigtal
Hausach, Eichenstraße 24, 07831 9669-12
- Weisser Ring (Gemeinnütziger Verein)
Unterstützung von Kriminalitätsoffern
und zur Verhütung von Straftaten 0781 9666733
- Frauenhaus Offenburg 0781 34311
- Betriebshelferdienst Südbaden, St. Ulrich 07602 910126
- Beratung bei Alkohol-, Medikamentenproblemen und
Glücksspielsucht in der Fachstelle Sucht im Rathaus Haus-
ach. Sprechstunde ohne Voranmeldung
Montag 14-15 Uhr Donnerstag 16-17 Uhr
Kontakt 0781/9193480
- Blinden- und Sehbehindertenverein
Südbaden e.V. 0761/36122

Einladung

Gemeinsamer Ausschuss der Verwaltungsgemeinschaft Haslach

Am **Donnerstag, 26. November 2015** findet um **17.00 Uhr** eine öffentliche Sitzung des Gemeinsamen Ausschusses der Verwaltungsgemeinschaft Haslach im Sitzungssaal des Rathauses in Haslach statt, zu der Sie herzlich eingeladen sind.

Tagesordnung:

1. Jahresrechnung der Verwaltungsgemeinschaft für das Jahr 2014

2. Bericht über die Abwasserkanäle im Verbandsgebiet
3. Haushaltsplanentwurf 2016
4. Änderung der Zuständigkeit des Bürgermeisters der Stadt Haslach bei Auftrags-Vergaben der Verwaltungsgemeinschaft
5. Flächennutzungsplan der Verwaltungsgemeinschaft Haslach
- Entwurfsbilligung der Planunterlagen zur 2. punktuellen Änderung und Beschluss zur Offenlage (Schulstraße / Rotkreuz, Gemarkung Haslach)
- Aufstellungsbeschluss zur Herausnahme der Gewerbefläche "Eschau/Kinzigtalstraße" als Kompen-

- sation für die Gewerbefläche "Herrenmatten",
Herausnahme der Wohnbaufläche "Katzengraben IV" als Kompensation für die Wohnbaufläche "Oberer Wiesenrain", Gemarkung Fischerbach (3. punktuelle Änderung)
- Generelle Fortschreibung
6. Verschiedenes

Mit freundlichen Grüßen

Heinz Winkler
Bürgermeister

Ehemalige Dienstvilla mit großem Anwesen zu verkaufen

Die Stadt Haslach veräußert das "Bürgermeisterhaus", Otto-Göller-Straße 13, welches 1921 im Stil eines Schwarzwaldhauses erbaut wurde. Die Wohnfläche (bis zu 2 Wohneinheiten möglich) beträgt 240 qm; das gut geschnittene Grundstück in Haslachs bester Wohnlage umfasst 1.841 qm.

Der Käufer hat Gestaltungsräume, auch eine weitere Bebauung des Grundstücks an der Julius-Allgeyer-Straße ist im Rahmen des geltenden Bebauungsplanes möglich.

Ihr Ansprechpartner bei der Stadtverwaltung: Andreas Cziep, Tel. 07832 / 706-136, E-Mail: cziep@haslach.de



AbwasserZweckVerband

Kinzig- und
Harmersbachtal

Verbandskläranlage Biberach

Öffentliche Bekanntmachung Abwasserzweckverband Kinzig- und Harmersbachtal

Sitz: 77781 Biberach,
Hauptstraße 27

Am **Dienstag, 08.12.2015, um 17.00 Uhr**, findet die **92. öffentliche Sitzung der Verbandsversammlung** des Abwasserzweckverbandes Kinzig- u. Harmersbachtal im Bürgersaal des Rathauses, 77781 Biberach, statt.

TAGESORDNUNG

Öffentlich:

1. Vorläufiger Geschäftsbericht 2015
2. Beschlussfassung des Haushaltsplanes für das Haushaltsjahr 2016
3. Allgemeine Finanzprüfung 2010-2013 durch die GPA
4. Ehrung und Verabschiedung
5. Verschiedenes

Die Bevölkerung ist zu dieser Sitzung herzlich eingeladen.

Biberach, den 16.11.2015

gez.

Daniela Paletta

Bürgermeisterin und Verbandsvorsitzende

Jugendkarlspreis 2016: Bewerber gesucht

Bis zum **25. Januar 2016** können sich junge Menschen zwischen 16 und 30 Jahren aus den EU-Mitgliedsstaaten online um den Jugendkarlspreis be-

werben. Bereits zum neunten Mal ver gibt das Europäische Parlament zusammen mit der Stiftung Internationaler Karlspreis zu Aachen diese Auszeichnung. Prämiert werden Projekte, die dazu beitragen, dass die Verständigung zwischen Menschen in Europa verbessert wird und die die Entwicklung eines gemeinsamen Gefühls einer europäischen Identität und der europäischen Integration fördern. Die eingereichten Vorschläge sollen als Modelle bzw. Leitbilder für junge in Europa lebende Menschen dienen und praktische Beispiele aufzeigen, wie Europäer zusammen eine Gemeinschaft bilden.

Die Sieger erhalten ein Preisgeld in Höhe von insgesamt 10.000 Euro (5.000 Euro für den ersten Platz, 3.000 Euro für den zweiten Platz und 2.000 Euro für den dritten Platz). Zudem werden die Vertreter der erfolgreichen Projekte im Herbst 2016 in das Europäische Parlament nach Brüssel oder Straßburg eingeladen. Die Verleihung findet am 3. Mai 2016 in Aachen statt. Informationen gibt es im Internet unter <http://www.charlemagneyouthprize.eu/>

Eigenbetrieb Abfallwirtschaft Ortenaukreis unterstützt das Repair-Café in Offenburg

Europäische Woche der Abfallvermeidung vom 21.-29. November

Im Sommer 2014 wurde unter dem Dach des BUND Umweltzentrums Ortenau das Repair Café Offenburg eröffnet. Unter dem Motto: "zusammen reparieren statt alleine wegwerfen" werden möglichst viele Dinge des Lebens länger genutzt. Produkte wertschätzen, Ressourcen schonen, den Abfall reduzieren und letztendlich zum Klimaschutz beitragen liegt den Organisatoren mit ihren ehrenamtlichen Helfern am Herzen.

Da Abfallvermeidung und auch Ressourcenschonung im Sinne des Ortenaukreises ist, unterstützt der Eigenbetrieb Abfallwirtschaft von Anfang an die Initiatoren bei ihrer Öffentlichkeitsarbeit. Hilfe erhält das Repair Café vom Eigenbetrieb Abfallwirtschaft in der Beschaffung von Werbemitteln wie Flyern, Plakaten, Visitenkarten oder Stofftaschen sowie Verteilung der Werbeplakate an die Kommunen im ganzen Ortenaukreis.

Das Repair Café findet in der Regel einmal im Monat im Stadtteil- und Familienzentrum am Mühlbach, Vogesenstr. 14 a, Offenburg statt.

Auskünfte gibt es beim BUND (Tel. 0781 25484) und auf der Homepage des Repair-Cafés (<https://vorort.bund.net/uz-ortenau/repair-cafe.htm>) sowie

auf der Homepage des Eigenbetriebs Abfallwirtschaft (<http://www.abfallwirtschaft-ortenaukreis.de/second-hand-boersen-zuschuesse-putzete-repair-cafe/>).

Vortrag zum Thema Rindermast

Das Amt für Landwirtschaft im Landratsamt Ortenaukreis lädt ein zu einem Vortrag über das Thema Rindermast im Grünland und Vermarktung über den Lebensmitteleinzelhandel - Chancen und Möglichkeiten. Dieser findet statt am Donnerstag, 26. November, 19 Uhr, im Gasthaus Linde in Biberach. Erzbach 11. Referent ist Dr. Lukas Kiefer vom Institut für Betriebslehre, Universität Hohenheim. Er kennt durch seine Doktorarbeit über Weidebetriebe unsere Region sehr gut.

Caritas

- Generationencafe

Jeden Montagnachmittag von 14.00 bis 17.00 Uhr besteht die Möglichkeit im Generationencafe im Alfred-Behr-Haus, andere Menschen zu treffen. Alt und Jung können sich bei einem Tässchen Kaffee oder Tee und Kuchen in gemütlicher Atmosphäre begegnen, miteinander plaudern, Kontakte knüpfen und sich von unseren ehrenamtlichen Mitarbeiterinnen verwöhnen lassen.

- Mittagstisch

Montags, Mittwochs und Freitags gibt es die Möglichkeit in der Zeit von 12:00 bis 13:30 Uhr gemeinsam mit Anderen Mittag zu essen. Die ehrenamtlichen Mitarbeiterinnen freuen sich darauf Jung und Alt beim Mittagstisch im Alfred-Behr-Haus begrüßen zu dürfen. Mehrgenerationenhaus im Caritashaus, Sandhaasstr. 4, 77716 Haslach, Telefon 07832/99955-200.

Betreuungsgruppe für Menschen mit Demenz und Menschen mit eingeschränkter Alltagskompetenz

In Kooperation mit der Sozialstation und dem Mehrgenerationenhaus bietet der Caritasverband Kinzigtal ein Gruppenangebot für Menschen mit Demenz und ältere Menschen mit eingeschränkter Alltagskompetenz an.

Es wird gesungen, gebastelt, gespielt und gemeinsam gegessen.

Das Angebot kann am Dienstag von 14.00 bis 17.00 Uhr und/oder am Freitag von 10:00 bis 13:00 besucht werden. Es findet im Mehrgenerationenhaus, Sandhaasstr. 4 in Haslach statt.

Zur Entlastung von Angehörigen besteht ein Fahrdienst.

Die Kosten können über die Pflegekasse erstattet werden. Wir beraten Sie gerne.

Interessierte sind herzlich willkommen.

Anmeldung: Caritassozialdienst, Victorienne Ouraga, Telefon 07832/99955-235 Dienstag und Mittwoch, victoriene.ouraga@caritas-kinzigtal.de.

Diabetiker-Selbsthilfegruppe Mittleres Kinzigtal Hausach

Wir laden ein am

Mittwoch, 25. November 2015

Besichtigung der Fa. Hansgrohe in Schiltach

- vom Rohmaterial zur Designer-Armatur mit anschließender Einkehr

Wann: 14:00 Uhr zur Bildung von Fahrgemeinschaften

Wo: Gasthof "Schwarzwälder Hof" Hausach, Hegerfeldstraße

Gäste sind herzlich willkommen.

Ansprechpartner:

Albert Harter, Zähringerstr. 7

77756 Hausach, Tel: 07831/1899

Diakonie Hausach

"Club Lichtblick"

Die Gruppe Lichtblick trifft sich am **Dienstag, 24. November 2015** von **9.00 - 11.00 Uhr** zu einem **gemeinsamen Frühstück** im Diakonischen Werk Hausach, in der Eichenstraße 24, schräg gegenüber der Evangelischen Kirche.

Die Gruppe Lichtblick trifft sich am **Donnerstag, 26. November 2015** von **14.00 bis 16.30 Uhr** zu einem **Yoganachmittag mit Manuella** im Diakonischen Werk Hausach, in der Eichenstraße 24, schräg gegenüber der Evangelischen Kirche.

"Achterbahn der Gefühle"

Die Selbsthilfegruppe für betroffene

Menschen mit Depressionen und Ängsten trifft sich am Donnerstag, **26. November 2015** von 18.00 - 19.30 Uhr im Diakonischen Werk in der Eichenstraße 24 in Hausach.

Sprechzeiten Beratungsdienst in Zell-Unterharmersbach

Das Diakonische Werk im Evangelischen Kirchenbezirk Ortenau (Diakonieverband) bietet in der Ortsverwaltung Zell-Unterharmersbach in der Hauptstr. 173 am Donnerstag **26.11.2015** von 14.00 - 16.30 Uhr eine Beratung für Migranten und Aussiedler an.

Eine Beratung ist auch ohne telefonische Anmeldung möglich.

Weitere Termine und Informationen erhalten Sie über die Dienststelle Hausach, Tel. Nr. 07831 / 9669 - 0 oder über die Dienststelle Lahr
Tel. 07821 / 909804

Ihr Ansprechpartner für private Anzeigen:

ANB-Reiff Verlag, Marleiner Straße 9, 77656 Offenburg,
Telefon: 07 81 / 5 04-14 55, Telefax: 07 81 / 5 04-14 69,
E-Mail: anb.anzeigen@reiff.de

Anzeigenschluss: Dienstag, 16.00 Uhr

Zustellprobleme:

08 00 / 5 13 13 13 (kostenlos), anb.zustellung@reiff.de

Aboservice: 08 00 / 5 13 13 13 (kostenlos), leserservice@reiff.de

Für gewerbliche Anzeigen und Beilagen:

Frau Bettina Dold

Telefon: 0 78 32 / 97 60 99-16

Telefax: 0 78 32 / 97 60 99-19

E-Mail: bettina.dold@reiff.de

Herr Richard Geiler (nur Sonderthemen)

Telefon: 07 81 / 5 04 14 54 / 01 72 / 6 29 51 44