

Maßstab: 1 : 1000

Deckblatt

zum Straßen- u. Baulinienplan  
vom 7. Juli 1970

für den Bereich Grundstück  
Flst.Nr. 1372 und 1372/4

--- Geltungsbereich

-.- Baugrenze

Aufgestellt

nach § 2 Abs. 1 BauGB vom 8.12.86  
gem. Gemeinderatsbeschl. v. 19.9.95

Haslach i.K., 20. Sept. 1995

Winkler, Bürgermeister

Bürgerbeteiligung

nach § 3 Abs. 1 BauGB vom 8.12.86  
am 31. Okt. 1995

Haslach i.K., 2. Nov. 1995

Winkler, Bürgermeister

Öffentliche Auslegung

nach § 3 Abs. 2 BauGB vom 8.12.86  
öffentl. Bekanntmachung durch Ver-  
öffentlichung im städt. Amtsblatt  
am 16. Febr. 1996

öffentl. Auslegung vom 26. Febr. 1996  
bis 26. März 1996

Haslach i.K., 27. März 1996

Winkler, Bürgermeister

Beschlussfassung

als Satzung nach § 10 BauGB v. 8.12.86  
i.V. mit § 74 IBO u. § 4 GemO  
am 23. April 1996

Haslach i.K., 24. April 1996

Winkler, Bürgermeister

Rechtskräftig

nach § 12 BauGB vom 8.12.86  
öffentl. Bekanntmachung im städt.  
Amtsblatt am 5. Juli 1996  
Inkrafttreten am 5. Juli 1996

Haslach i.K., 5. Juli 1996

Winkler, Bürgermeister

Gefertigt: 6. Febr. 1996

Stadtbauamt 77716 Haslach i.K.

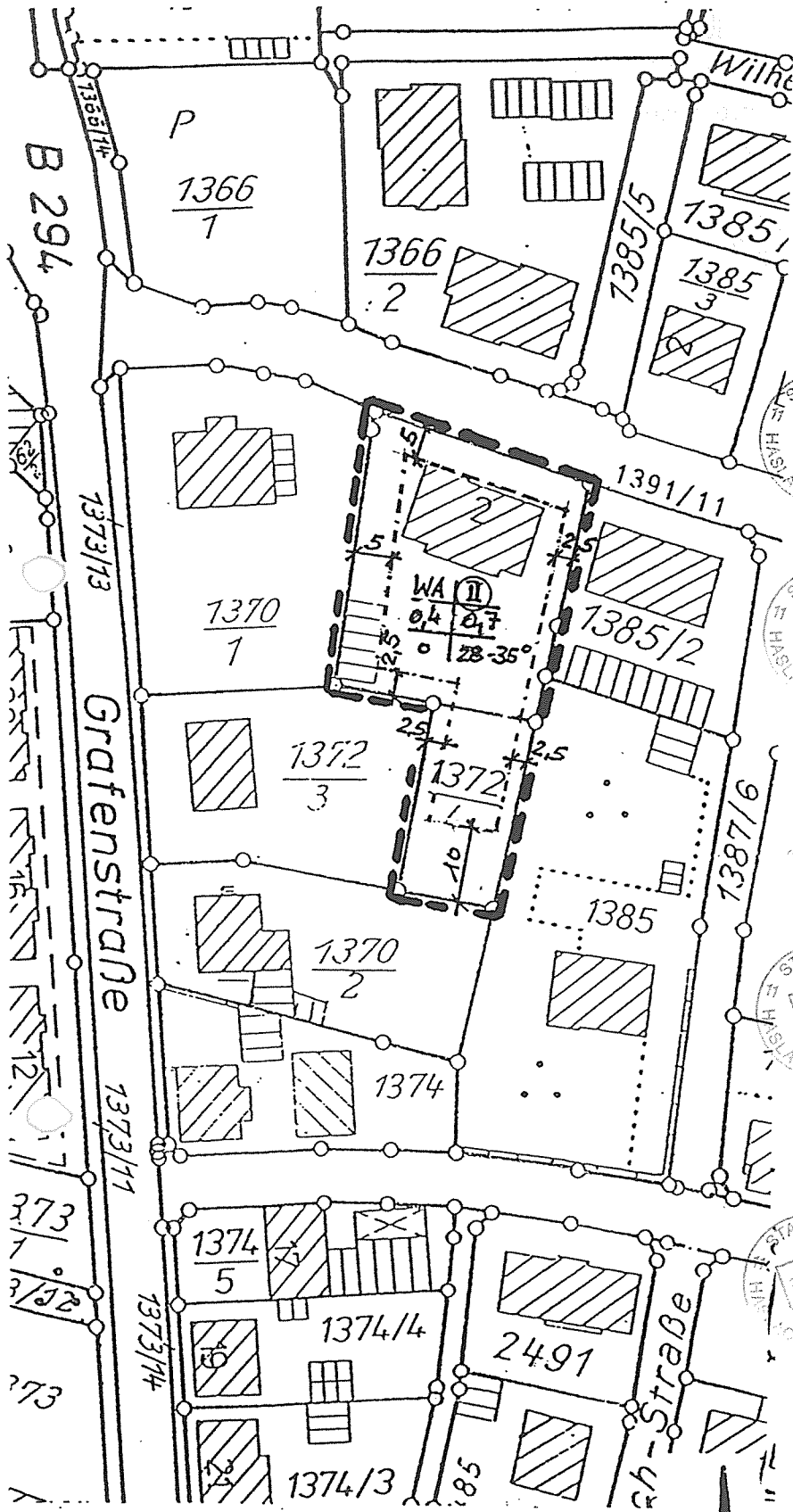

Zugehörig zur Satzung vom

23. April 96

Offenburg, den 15. MAI 1996

Landratsamt Ortenaukreis



A handwritten signature or scribble in black ink, consisting of several vertical and horizontal strokes, located below the official seal.