

Originalplan vom 17. Juni 1992
 Originalplan vom 17. Juni 1992
 Originalplan vom 17. Juni 1992

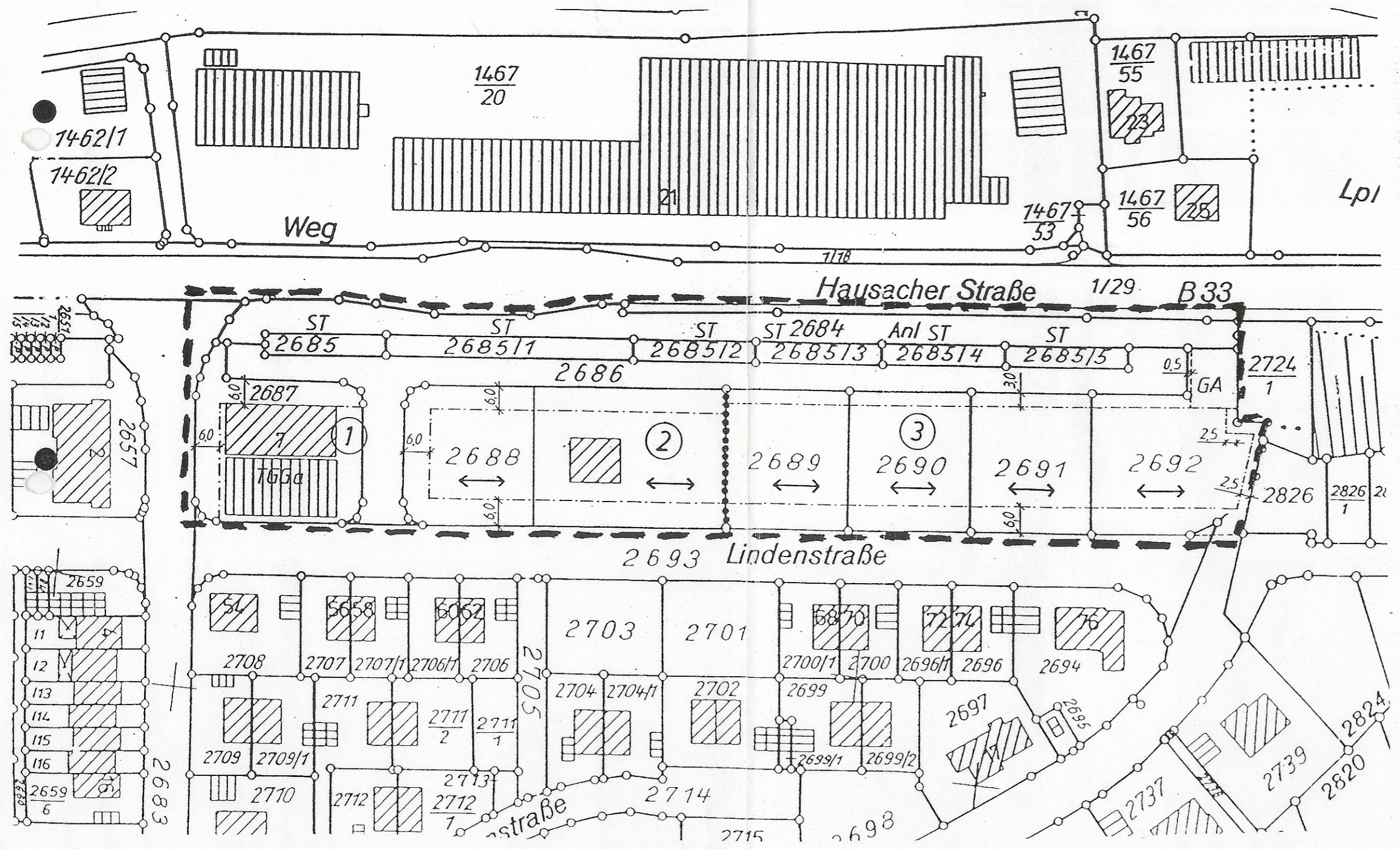

DECKBLATT ZUR
6. ÄNDERUNG DES
BEBAUUNGSPLANES
LAUTENBACHERGASSE /
SANDHAASENHALDE
BAULINIENPLAN-
M 1:1000

①

WA	IV
0,4	1,1
0	0°-40°

FH MAX 11,50m über Lindenstr.

②

WA	IV
0,4	1,1
0	0°-40°

FH MAX 9,50m über Lindenstr.

③

WA	IV
0,4	1,1
0	28°-40°

OK EG -0,30m unter Lindenstr.
FH MAX 7,80m über Lindenstr.

STADT HASLACH
 BAUAMT, den 17. 11. 92

Verfahrensvermerke

Fert. 1
 Anl. 4

Aufgestellt
 nach § 2 Abs. 1 BauGB v. 08.12.1986 durch
 Gemeinderatsbeschuß v. 16. Juni 1992
 Haslach i.K., den 17. Juni 1992



Bürgerbeteiligung
 nach § 3 Abs. 1 BauGB v. 08.12.1986
 am 30. Juni 1992
 Haslach i.K., den 1. Juli 1992



Öffentliche Auslegung
 nach § 3 Abs. 2 BauGB v. 08.12.1986 öffent-
 liche Bekanntmachung durch Veröffentlichung
 im "Haslacher Stadtblatt" am 8. Jan. 1993

Öffentliche Auslegung vom 18. Jan. 1993
 bis 18. Febr. 1993

Haslach i.K., den 19. Febr. 1993



Beschlussfassung
 als Satzung nach § 10 BauGB v. 08.12.1986
 i.V. m. § 73 LBO und § 4 GemO am 9. März 1993

Haslach i.K., den 10. März 1993



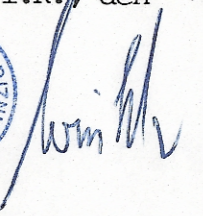

 , Bürgermeister

Rechtskräftig
 nach § 12 BauGB v. 08.12.1986
 Öffentliche Bekanntmachung im "Haslacher
 Stadtblatt" am 28. Mai 1993
 Inkrafttreten am 28. Mai 1993

Haslach i.K., den 28. Mai 1993

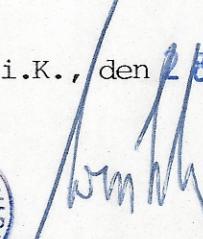

 , Bürgermeister