

10. Änderung des Bebauungsplanes
„Lautenbachergasse/Sandhaasentalde“

Deckblatt

zum Baulinienplan des Beb.Planes
vom 18.7.72
für den Bereich des Grundstückes
Flst.Nr. 2700

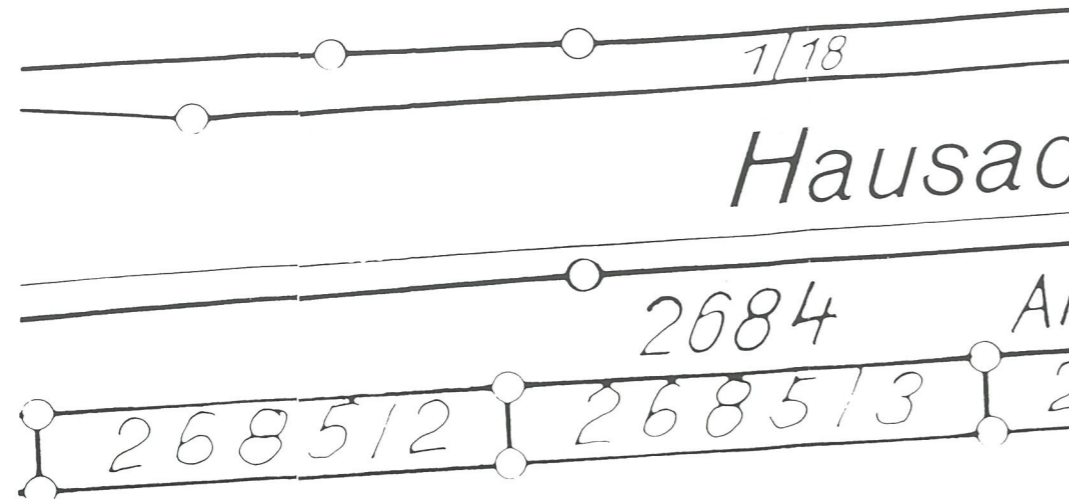

--- Geltungsbereich
- - - Baugrenze

Maßstab 1 : 500
Stadtbauamt Haslach i.K.
4. Mai 1999

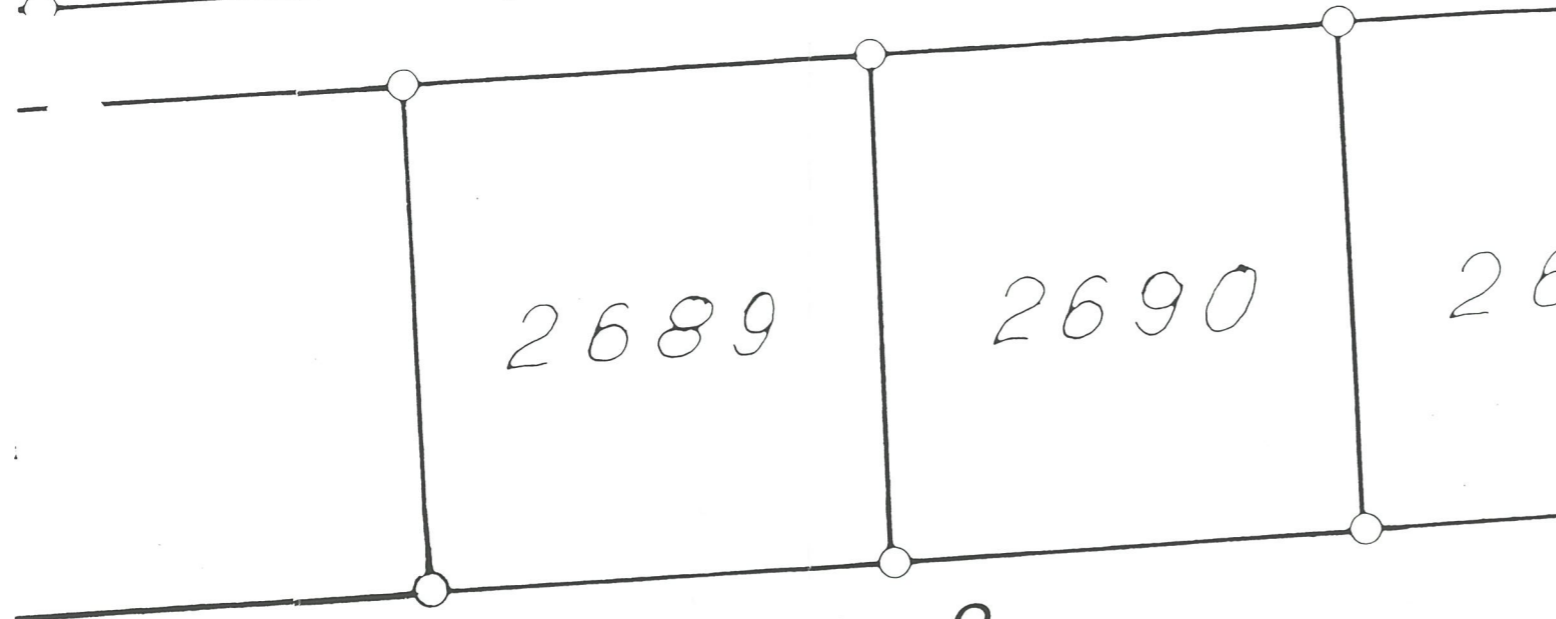

2693 **Lindenstraße**

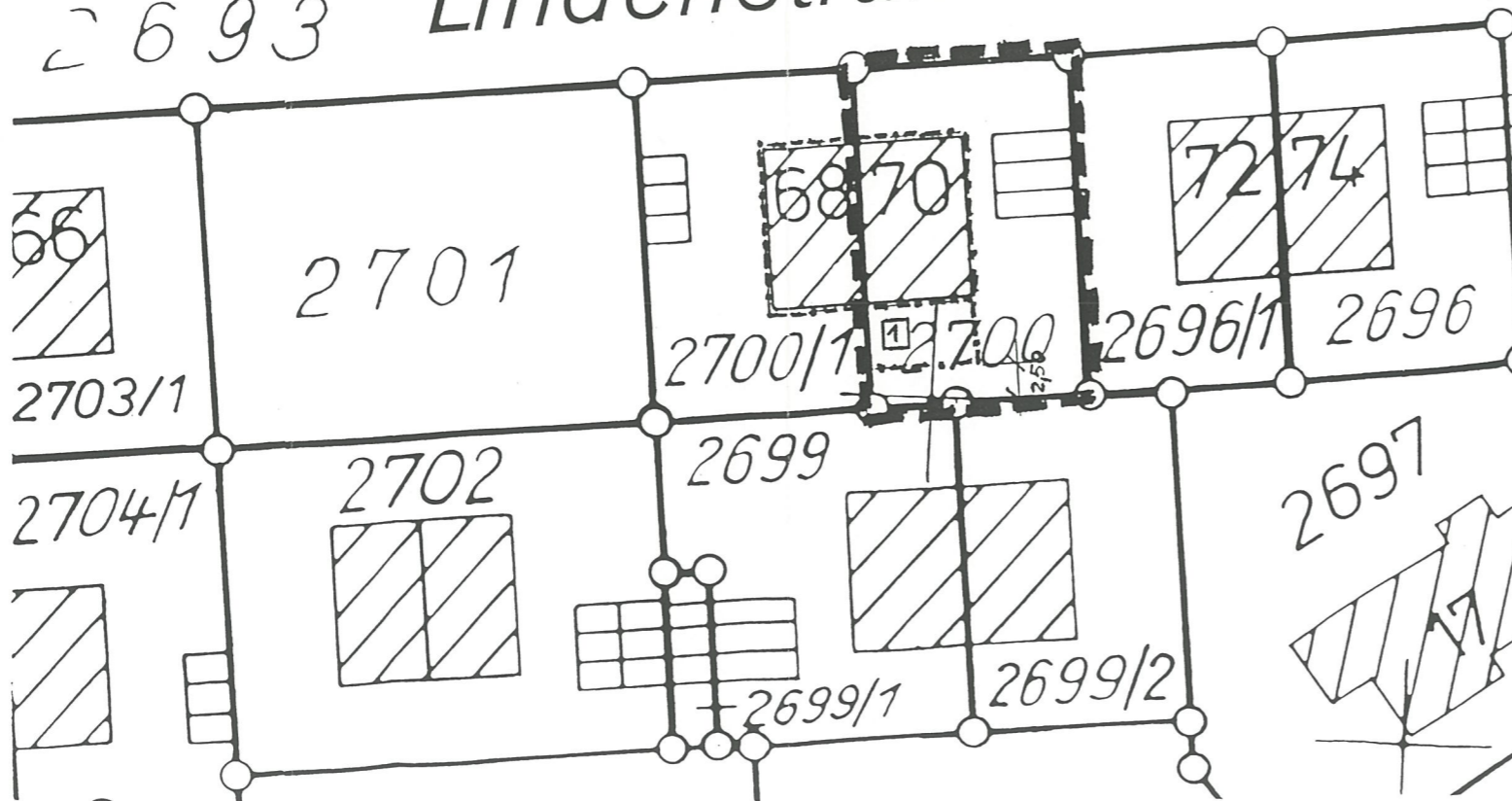

Verfahrensvermerke

zur 10. Änderung des Bebauungsplanes
„Lautenbachergasse/Sandhaasentalde“
im Bereich des Grundstückes Flst.Nr. 2700
auf der Grundlage des Baugesetzbuches
(BauGB) i.d.F. vom 27. August 1997

Aufgestellt

nach § 2 Abs. 1 BauGB durch
Gemeinderatsbeschluss vom 04.05.1999

77716 Haslach i.K., 4. Mai 1999



Winkler, Bürgermeister

Anhörung

nach § 13 BauGB
mit Schreiben vom 5. Mai 1999 und
ortsübl. Bekanntmachung vom 7.5.99

77716 Haslach i.K., 7. Mai 1999



Winkler, Bürgermeister

Beschlußfassung als Satzung

nach § 10 Abs. 1 BauGB i.V. mit § 74 LBO
und § 4 GemO am 29. Juni 1999

77716 Haslach i.K., 29. Juni 1999



Winkler, Bürgermeister

Rechtskräftig

nach § 10 Abs. 3 BauGB

Öffentliche Bekanntmachung im
städt. Amtsblatt am 2. Juli 1999

Inkrafttreten am 2. Juli 1999

77716 Haslach i.K., 2. Juli 1999



Winkler, Bürgermeister

Fert. 4
Aut. 4